LEGENDA GENERALE

- Autostrada A32
- Strada asfaltata comunale
- Strada sterrata da ripristinare
- Sommità scarpata
  Scarpata
  Fondo scarpata
- AREA ADIBITA A DISCARICA - S = 50.074 mq
- RECINZIONE SITO DI STOCCAGGIO IN RETE METALLICA h= 250 cm
- CANALETTA RACCOLTA ACQUE IN LEGNO
- PALIZZATA DOPPIA DI SOSTEGNO
- S1 SONDAGGIO GEOGNOSTICO PIEZOMETRO PER MONITORAGGIO FALDA DURANTE E POST OPERE
- S2 SONDAGGIO GEOGNOSTICO

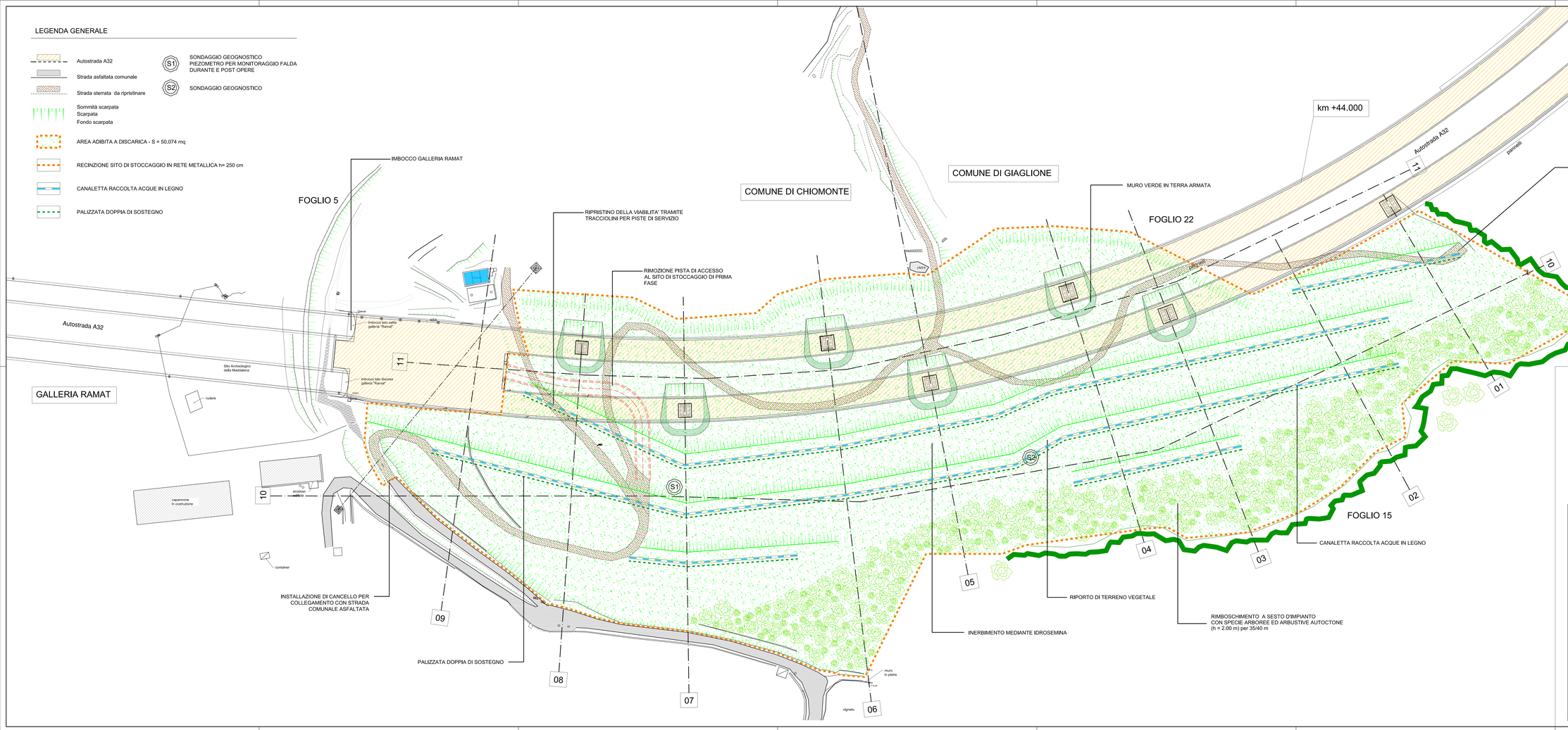

SOCIETA' ITALIANA TRAFORO AUTOSTRADALE DEL FREJUS
SOCIETE FRANCAISE DU TUNNEL ROUTIER DU FREJUS

LOMBARDI SA
INGEGNERI CONSULENTI

Traforo Autostradale del Fréjus / Tunnel Routier du Fréjus

COSTRUZIONE GALLERIA DI SICUREZZA / CONSTRUCTION GALERIE DE SECURITE

PROGETTO DEFINITIVO / PROJET

OPERE ESTERNE LATO ITALIA

SITO DI STOCCAGGIO LA MADDALENA

PLANIMETRIA DI PROGETTO OPERE DI SISTEMAZIONE AMBIENTALE

24.11.2006	DZ	CT	MO	Aggiornamento a fase 3 bis		
15.09.2006	DZ	CT	MO	6145.2-P-380A.dwg	DTSA 6145.2-P-380	A
Formato : 1470X594	Scala : 1:500	No.			No. Com.	

DISEGNATO | COSTRUITO | VISTO | Nome file :

MO LI NA Architetti Designers Associati — Architetti & Designers Bellinzona - Svizzera

SITEC engineering S.r.l.

Progettisti: Ing. Andrea Mordasini, Dott. Ing. Marco Rusio - Lombardi SA
Collaborazione specialistica: Dott. Ing. Corrado Trasino, Dott. Agr. Angéle Barrel