

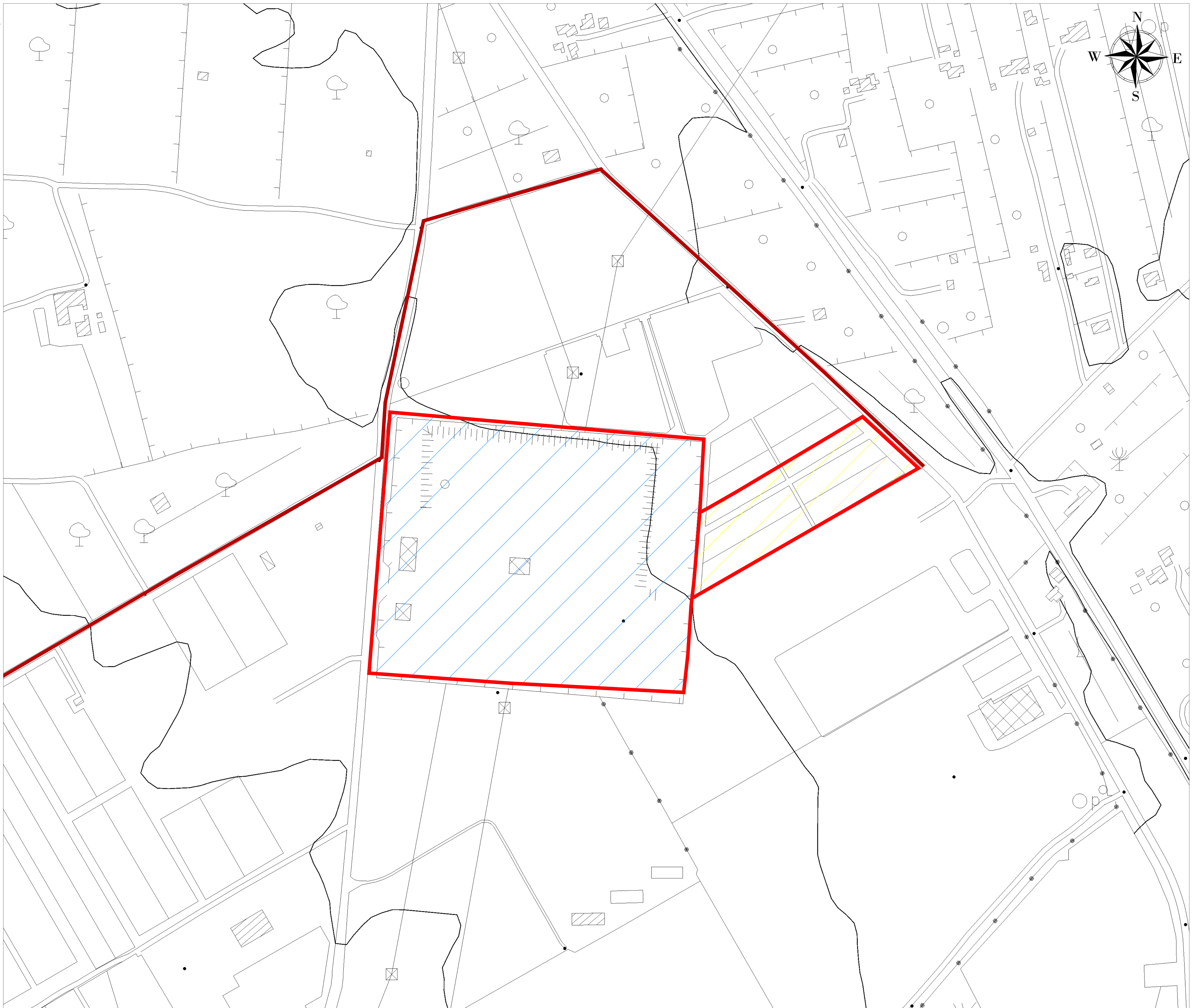

STAZIONE DI RETE/UTENTE SU CTR - Com. Chiamonte Gulfi (RG)

R
Q
P
O
N
M
L
I
H
G
F
E
D
C
B
A

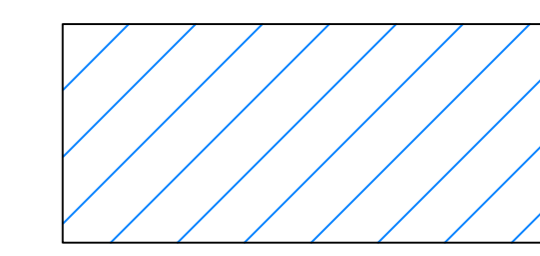
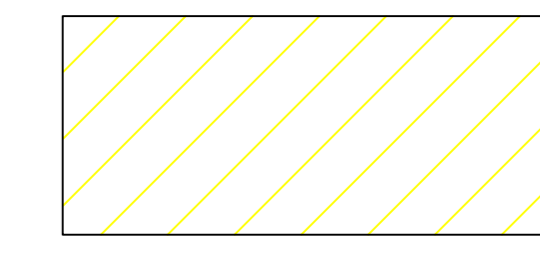

LEGENDA

-  Sito d'intervento
-  Tracciato Cavidotto MT
-  Area Stazione di rete
-  Area Stazione di utente

R
Q
P
O
N
M
L
I
H
G
F
E
D
C
B
A

    <p>REGIONE SICILIA PROVINCIA DI CATANIA COMUNE DI LICODIA LEVA E MAZZARONE LOCALITÀ "LEVA"</p>			
<p>Oggetto: PROGETTO PER LA REALIZZAZIONE DI UN IMPIANTO AGRO-FOTOVOLTAICO DELLA POTENZA DI 37,74765 MWp DA UBICARSI NEL TERRITORIO DEL COMUNE DI LICODIA EUBEA E MAZZARONE LOCALITÀ LEVA</p>			
<p>Elaborato: RS06EPD0006A0_LICODIA LEVA STAZIONE DI RETE-UTENTE SU C.T.R.</p>			
<p>TAVOLA: EPD0006</p>	<p>PROPONENTE: GPE LEVA S.R.L. Via Pietro Triboldi, 4 26015 Soresina (CR)</p>		
<p>PROGETTAZIONE:  Tecnico Ing. Gaetano Vocca</p>			
<p>SCALA: VARIE</p>			
<p>DATA: Luglio 2021</p>	<p>REDAZIONE:</p>	<p>CONTROLLO:</p>	<p>APPROVAZIONE:</p>
<p>Codice Progetto: F.19.009</p>			<p>Rev.: 00 - Presentazione Istanza VIA e AU</p>
<p><small>Gamian Consulting Srl si riserva la proprietà di questo documento e ne vieta la riproduzione e la divulgazione a terzi se non espressamente autorizzati.</small></p> <p><small>SPAZIO RISERVATO ALL'ENTE PUBBLICO</small></p>			