

CARTA DESERTIFICAZIONE SU CATASTALE - IMPIANTO

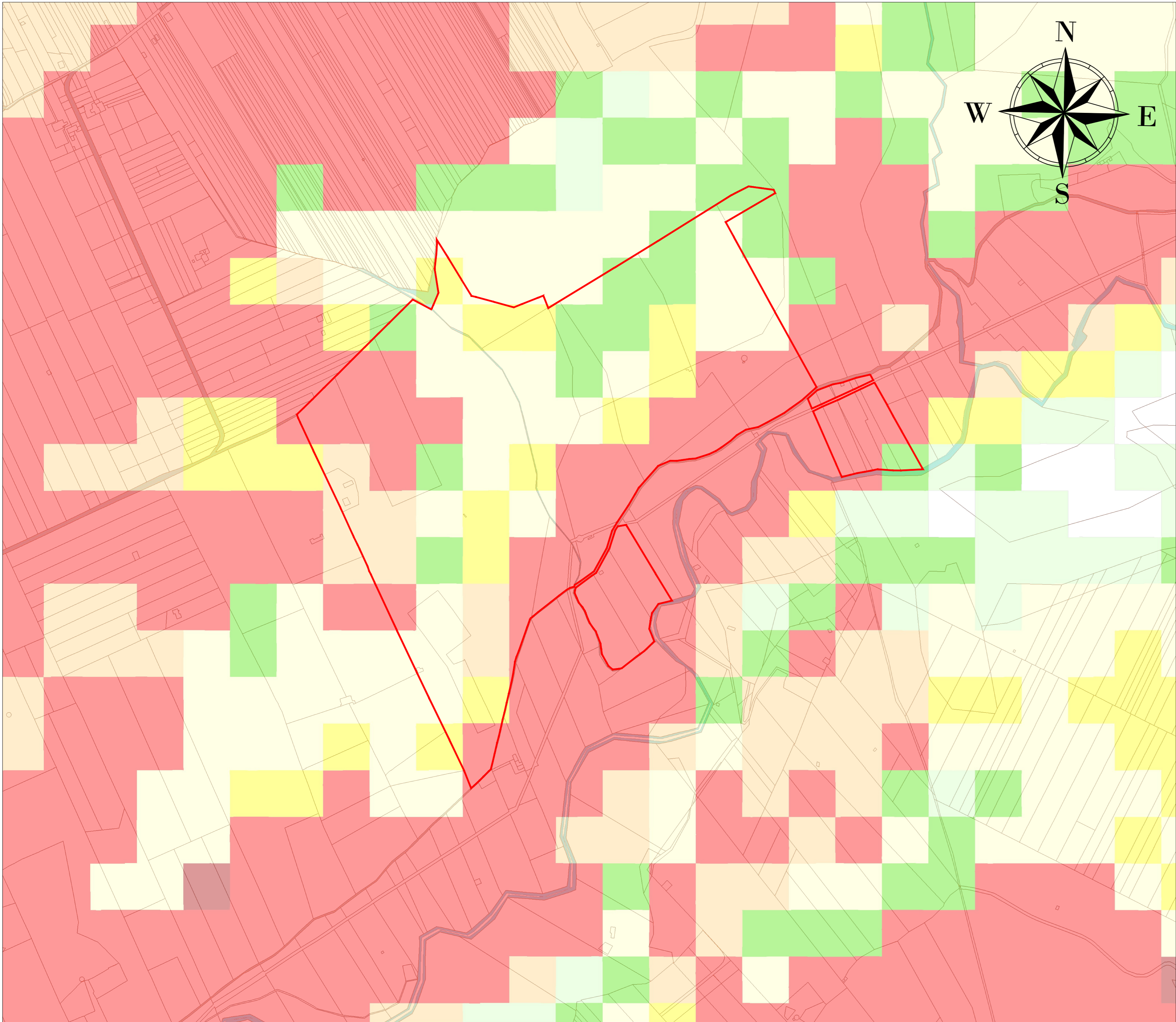

CARTA DESERTIFICAZIONE SU CTR - IMPIANTO

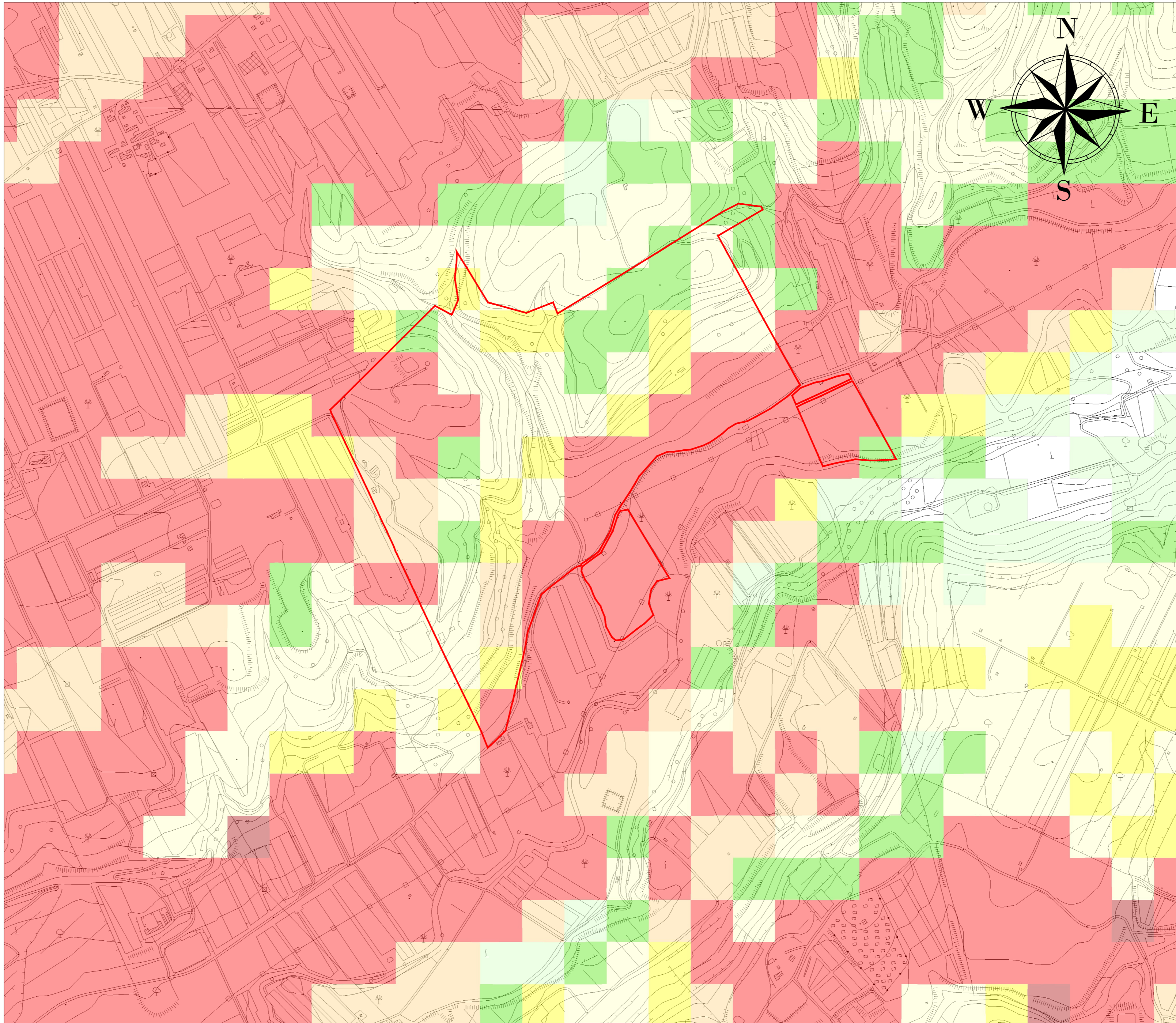

CARTA DESERTIFICAZIONE SU ORTOFOTO - IMPIANTO

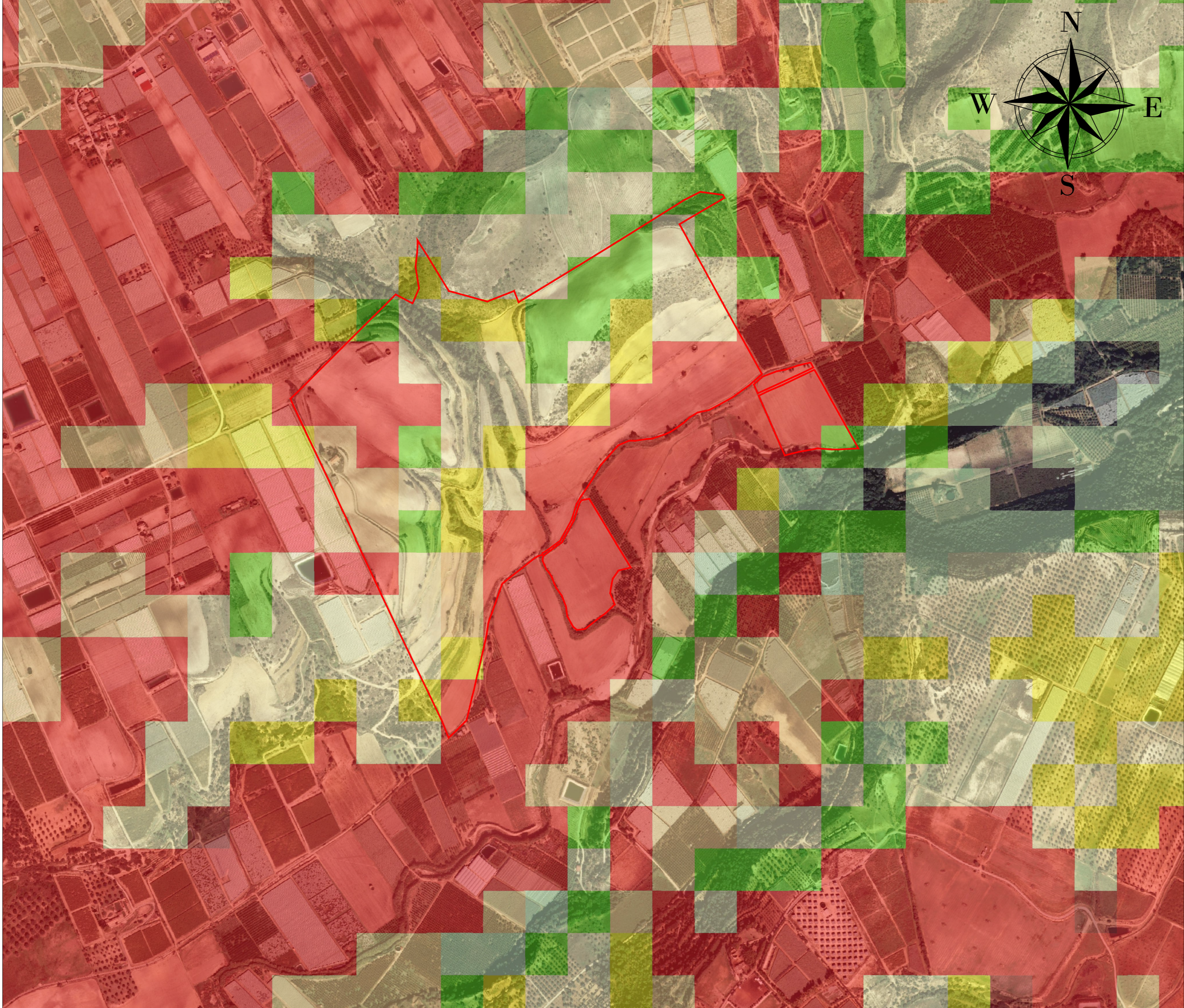

CARTA DESERTIFICAZIONE SU CTR - STAZIONE DI RETE/UTENTE

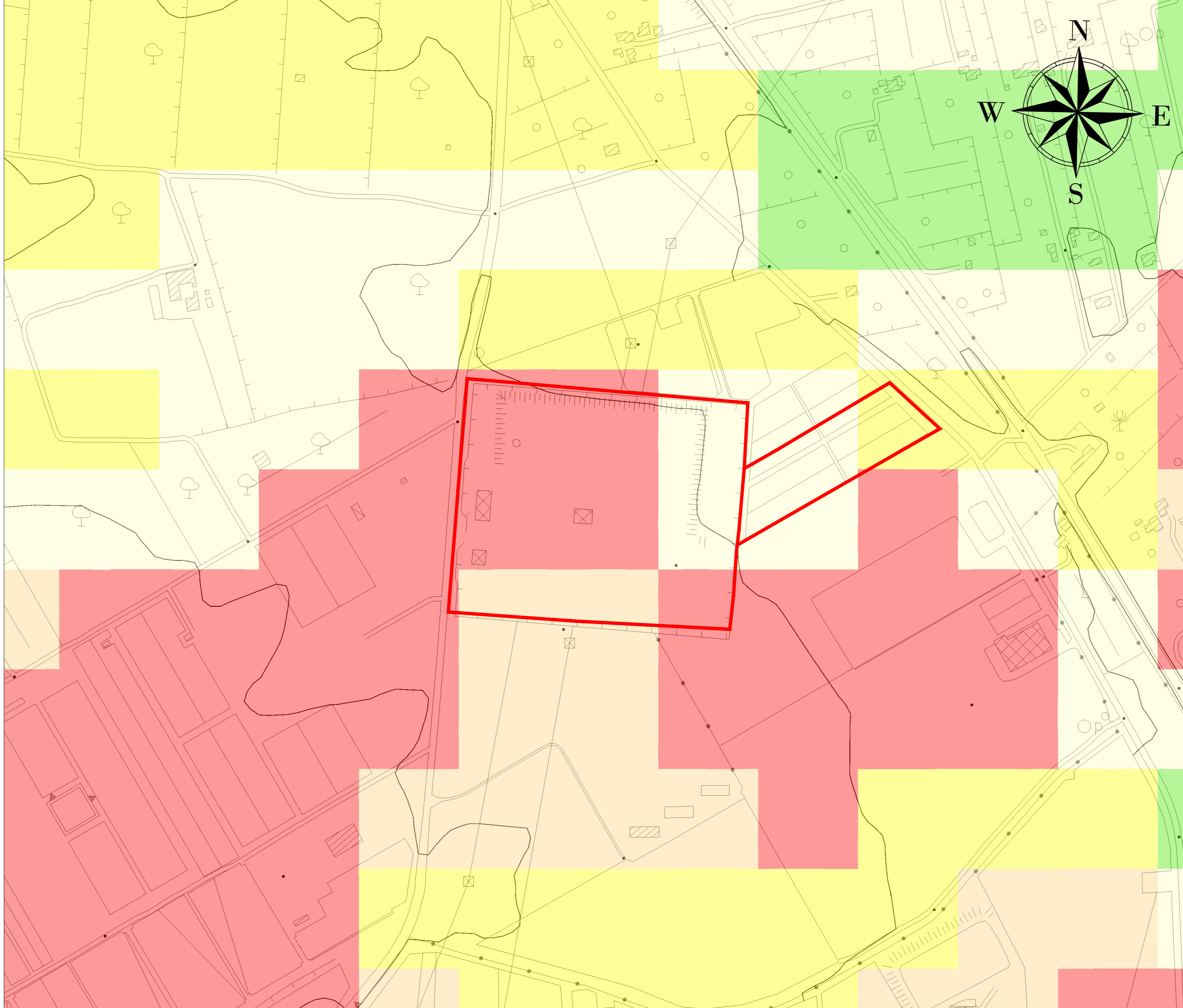

# LEGENDA

— Sito d'intervento

Sensibilità alla desertificazione

- Non affetto
- Potenziale
- Fragile 1
- Fragile 2
- Fragile 3
- Critico 1
- Critico 2
- Critico 3

<p><b>REGIONE SICILIA</b>  <b>PROVINCIA DI CATANIA</b>  <b>COMUNE DI LICODIA LEVA E MAZZARRONE</b>  <b>LOCALITÀ "LEVA"</b></p>			
<p>Oggetto:  <b>PROGETTO PER LA REALIZZAZIONE DI UN IMPIANTO AGRO-FOTOVOLTAICO DELLA POTENZA DI 37,74765 MWp DA UBICARSI NEL TERRITORIO DEL COMUNE DI LICODIA EUBEA E MAZZARRONE LOCALITÀ LEVA</b></p>			
<p>Elaborato:  <b>RS06EPD0011A0_LICODIA LEVA DESERTIFICAZIONE</b></p>			
<p>TAVOLA:  <b>EPD0011</b></p>		<p>PROPONENTE:  <b>GPE LEVA S.R.L.</b>                  Via Pietro Triboldi, 4 26015 Soresina (CR)</p>	
<p>PROGETTAZIONE:                    Tecnico: <b>Ing. Gaetano Voccia</b></p>			
<p>SCALA:                  VARIE</p>			
<p>DATA:                  Luglio 2021</p>	<p>REDAZIONE:</p>	<p>CONTROLLO:</p>	<p>APPROVAZIONE:</p>
<p>Codice Progetto: <b>F.19.009</b></p>			
<p>Rev.: 00 - Presentazione Istanza VIA e AU</p> <p><small>Gamian Consulting Srl si riserva la proprietà di questo documento e ne vieta la riproduzione e la divulgazione a terzi se non espressamente autorizzato.</small></p> <p><small>SPAZIO RISERVATO ALL'ENTE PUBBLICO</small></p>			