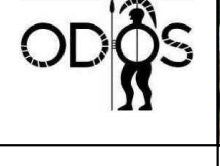

Progettazione E. Coordinamento Progettazione Esecuzione	Ing. Giovanni Cis Tel. 349 0737323 E-Mail: giovanni.cis@ingpec.eu	
Studio Ambientale Progettazione Strutturale	Ing. Leo Baldo Petitti Tel. 329 1145542 E-Mail: leobaldo.petitti@ingpec.eu	
Studio Naturalistico	Dott. Forestale Lupo Corso Roma, 110 71121 Foggia E-Mail: lugluppo@bero.it	
Studio Architettico		

Studio Geologico	Dott. Pasquale G. Longo Via Paccaresoni 13 66100 Chieti	Studio Agronomico	Dott. N. D'Erice Via Gole 8 71017 Torremaggiore (FG)	Studio Estrattivo	Ing. A.L. Giordano Tel. +39 345 833094 E-Mail: lauragordano.ing@gmail.com	Studio Acustico	Arch. Marianna Denora Via Savoia 3 70122 Altamura (BA)
TE GREEN DEV 1 Vicolo Gumer 9, 39100 - BOLZANO (BZ) C.F. e P.IVA: 03048630218		EPC		SENS STEAG Solar Energy Solutions Via Monte Nero, 84 20135 Milano (MI) Tel. +39 0832 458918 - P.IVA 10813580965			

OPERA
PROGETTO PER UN IMPIANTO DI PRODUZIONE AGROVOLTAICO INTEGRATO DA REALIZZARSI NEL COMUNE DI MANFREDONIA (FG) IN LOCALITA' "BORGO FONTE ROSA"

Folder	MR4V6F8_Progetto definitivo.zip		
Nome file	MR4V6F8_SIA_T02_Rev0_Planimetrie_Autorità_di_Bacino		
Descrizione elaborato	Planimetrie Autorità di Bacino		ELABORATO
			T 02
00	Ottobre 2021	Emissione per progetto definitivo: presentazione V.I.A. statale	Ing. L. B. PETITTI
Rev.	Data	Oggetto della revisione:	Elaborazione Verifica Approvazione
Scala:	VARIE		
Formato:	Codice Pratica	MR4V6F8	

LEGGENDA

-  STAZIONE ELETTRICA TERNA
-  AREA DI INTERVENTO
-  LINEA CAVIDOTTO AT
-  CONFINI COMUNALI
-  STAZIONE IMPIANTO

STRALCIO PLANIMETRIA PERICOLOSITA' GEOMORFOLOGICA



STRALCIO PLANIMETRIA PERICOLOSITA' IDRAULICA

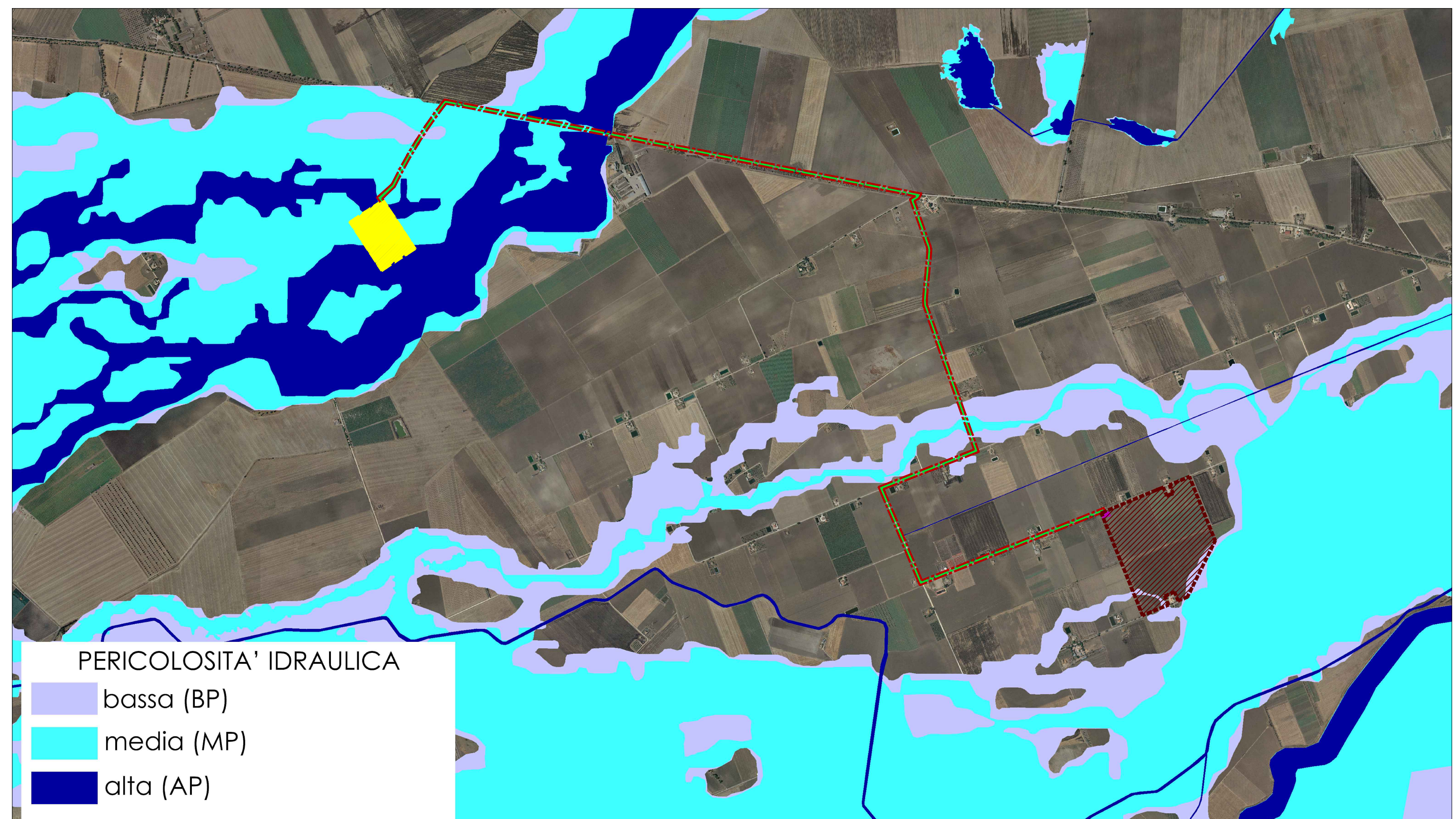

STRALCIO PLANIMETRIA RISCHIO

