

Progettazione e Coordinamento	Ing. Giovanni Cis Tel. 349 0737323 E-Mail: giovanni.cis@ingpec.eu	
Studio Ambientale	Ing. Leo Baldo Petitti Tel. 329 1145542 E-Mail: leobaldo.petitti@ingpec.eu	
Studio Naturalistico	Dott. Forestale Lupo Corso Roma, 110 71121 Foggia E-Mail: lugilupo@libero.it	





Studio Geologico	Dott. Pasquale G. Longo Via Pescasseroli 13 66100 Chieti	Dott. N. D'Errico Via Gollo 8 71017 Torremaggiore (FG)	Ing. A.L. Giordano Tel. +39 346 6330966 E-Mail: lauragiordano.ing@gmail.com	Arch. Marianna Denora Via Savona 3 70022 Altamura (BA)
Proponente	TE GREEN DEV 1 Vicolo Gumer 9, 39100 - BOLZANO (BZ) C.F. e P.IVA: 03048630218		 SENS STEAG Solar Energy Solutions Via Monte Nero, 84 20135 Milano (MI) Tel. +39 0832 458918 - P.IVA 10813580965	

OPERA

PROGETTO PER UN IMPIANTO DI PRODUZIONE AGROVOLTAICO INTEGRATO DA REALIZZARSI NEL COMUNE DI MANFREDONIA (FG) IN LOCALITA' "BORGO FONTE ROSA"

Folder	MR4V6F8_Progetto definitivo.zip				
Nome file	MR4V6F8_SIA_T07_Rev0_Uso_del_suolo				
Descrizione elaborato	Uso del suolo				ELABORATO
					T 07
00	00	00	00	00	00
Rev.	Data	Emisione per progetto definitivo: presentazione V.I.A. statale	Ing. L. B. PETITTI	Ing. L. B. PETITTI	TE GREEN DEV 1
		Oggetto della revisione:	Elaborazione	Verifica	Approvazione
Scala:	VARIE				
Formato:	Codice Pratica MR4V6F8				

LEGENDA

	STAZIONE ELETTRICA TERNA		LINEA CAVIDOTTO AT
	AREA DI INTERVENTO		STAZIONE IMPIANTO

STRALCIO PLANIMETRIA USO DEL SUOLO

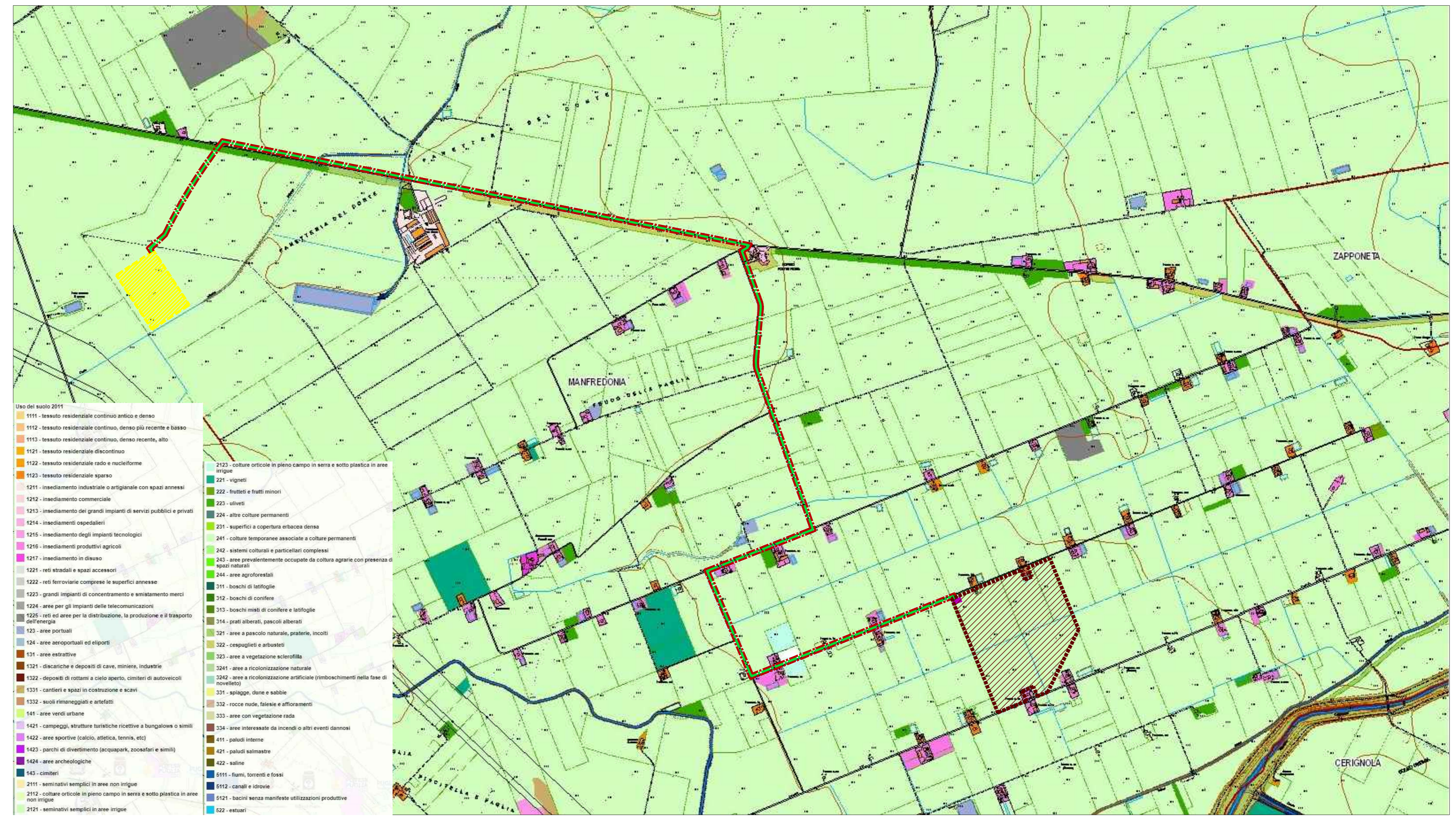

Uso del suolo 2011

1111 - tessuto residenziale continuo antico e denso	2123 - colture orticole in pieno campo in serra e sotto plastica in aree irrigue
1112 - tessuto residenziale continuo, denso più recente e basso	221 - vigneti
1113 - tessuto residenziale continuo, denso recente, alto	222 - frutteti e frutti minori
1121 - tessuto residenziale discontinuo	223 - uliveti
1122 - tessuto residenziale rado e nucleiforme	224 - altre colture permanenti
1123 - tessuto residenziale sparso	231 - superfici a copertura erbacea densa
1211 - insediamento industriale o artigianale con spazi annessi	241 - colture temporanee associate a colture permanenti
1212 - insediamento commerciale	242 - sistemi colturali e particellari complessi
1213 - insediamento dei grandi impianti di servizi pubblici e privati	243 - aree prevalentemente occupate da coltura agrarie con presenza di spazi naturali
1214 - insediamenti ospedalieri	244 - aree agroforestali
1215 - insediamento degli impianti tecnologici	311 - boschi di latifoglie
1216 - insediamenti produttivi agricoli	312 - boschi di conifere
1217 - insediamento in disuso	313 - boschi misti di conifere e latifoglie
1221 - reti stradali e spazi accessori	314 - prati alberati, pascoli alberati
1222 - reti ferroviarie comprese le superfici annesse	321 - aree a pascolo naturale, praterie, incolti
1223 - grandi impianti di concentrazione e smistamento merci	322 - cespuglieti e arbusteti
1224 - aree per gli impianti delle telecomunicazioni	323 - aree a vegetazione sclerofilla
1225 - reti ed aree per la distribuzione, la produzione e il trasporto dell'energia	3241 - aree a ricolonizzazione naturale
123 - aree portuali	3242 - aree a ricolonizzazione artificiale (rimboschimenti nella fase di novellato)
124 - aree aeroportuali ed eliporti	331 - spiagge, dune e sabbie
131 - aree estrattive	332 - rocce nude, falesie e affioramenti
1321 - discariche e depositi di cave, miniere, industrie	333 - aree con vegetazione rada
1322 - depositi di rottami a cielo aperto, cimiteri di autoveicoli	334 - aree interessate da incendi o altri eventi dannosi
1331 - cantieri e spazi in costruzione e scavi	411 - paludi interne
1332 - suoli rimaneggiati e artefatti	421 - paludi salmastre
141 - aree verdi urbane	422 - saline
1421 - campeggi, strutture turistiche ricettive a bungalows o simili	5111 - fiumi, torrenti e fossi
1422 - aree sportive (calcio, atletica, tennis, etc)	5112 - canali e idrovie
1423 - parchi di divertimento (acquapark, zoosafari e simili)	5121 - bacini senza manifeste utilizzazioni produttive
1424 - aree archeologiche	522 - estuari
143 - cimiteri	
2111 - seminativi semplici in aree non irrigue	
2112 - colture orticole in pieno campo in serra e sotto plastica in aree non irrigue	
2121 - seminativi semplici in aree irrigue	