MINISTERO DELLA TRANSIZIONE ECOLOGICA

REGIONE PUGLIA

COMUNE di MANFREDONIA


Ingegneria e Consulenza Generale — Ing. Giovanni Cia, Tel. 349 0737323, E-Mail: giovanni.cia@ingpec.eu

Sicurezza — Ing. Leo Baldo Pettiti, Tel. 329 1145642, E-Mail: leobaldo.pettiti@ingpec.eu

Studi Ambientali — Dott. Forestale Lupo, Corso Roma, 115, 70056 Molfetta, e-mail: luglupo@libero.it

Studio Geologico — Dott. Pasquale G. Longo, Via Bonaparte 6, 80100 Napoli

Studio — Dott. N. D'Erico, Via Gioia 2, 70017 Terlizzi (PU)

Studio — Ing. A.L. Giordano, Via Jo Carlo 24/Bari, e-mail: lanapi@libero.it

Studio — Arch. Marianna Devoto, Via Scandola 2, 70033 Altamura (BA)

Proponente — TE GREEN DEV 1, Viccolo Gaeno 8, 39100 - BOLZANO (BZ), C.F. e P.IVA: 03048020216

SPC — SENS ETS Social Energy Networks, Via Monte Nero, 34 20135 Milano (MI), Tel. +39 02 45895 - P.IVA 10713260962


Oggetto: PROGETTO PER UN IMPIANTO DI PRODUZIONE AGROVOLTAICO INTEGRATO DA REALIZZARSI NEL COMUNE DI MANFREDONIA (FG) IN LOCALITA' "BORGO FONTE ROSA"

Folder: MR4V6F8_Progetto definitivo.zip

Name file: MR4V6F8_StA_T12_Rev0_Beni_Architettonici_e_ulteriori_contesti

Descrizione elaborato: individuazione dei beni architettonici e ulteriori contesti tutelati dal PPTR

ELABORATO: T 12

| Id | Data | Descrizione per progetto definitivo presentazione V.I.A. ristretta | Ing. L. B. PETITTI | Ing. L. B. PETITTI | TE GREEN DEV 1 |
|---|---|---|---|---|---|
| Rev. | Data | Oggetto della revisione | Elaborazione | Verifica | Approvazione |

Scala: VARIE

Formato:

Codice Pratica: MR4V6F8

## PLANIMETRIE D'INQUADRAMENTO DEI BENI STORICO CULTURALI NEI 5 KM

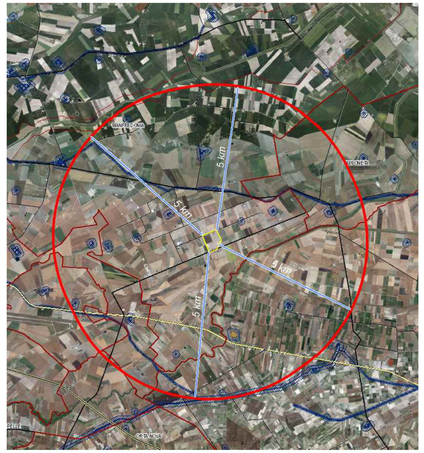


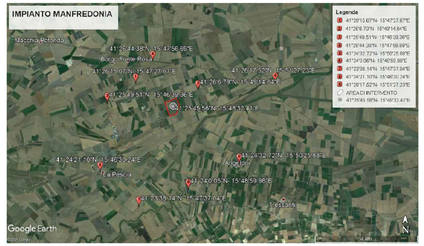


## VISTE PANORAMICHE DAI BENI STORICO CULTURALI VERSO L'IMPIANTO

1 MASSERIA FEUDO LA PAGLIA

1.1

1.2

1.3

2 POSTA VERNARECCIOLA

2.1

2.2

2.3

3 MASSERIA VACCARECCIA

3.1

3.2

3.3

4 REGIO TRATTURELLO FOGGIA ZAPPONETA

4.1

4.2

4.3

5 MASSERIA POSTA ANGELONI

5.1

5.2

5.3

6 ZONA INTERESSE ARCHEOLOGICA

6.1

6.2

6.3

7 MASSERIA LA SPERANZA

7.1

7.2

7.3

8 POSTA DI PESCIA

8.1

8.2

8.3

9 MASSERIA VERNARECCIOLA

9.1

9.2

9.3

## VISTE PANORAMICHE DALL'IMPIANTO VERSO I BENI STORICO CULTURALI

1

2

3

4

5