

**MINISTERO DELLA TRANSIZIONE ECOLOGICA**

**REGIONE PUGLIA**  
**COMUNE di Manfredonia**

Progettazione e Coordinamento	Ing. Giovanni Cis Tel. 349 0737323 E-Mail: giovanni.cis@ingpec.eu	
Studio Ambientale	Ing. Leo Baldo Pettiti Tel. 329 1145542 E-Mail: leobaldo.pettiti@ingpec.eu	
Studio Naturistico	Dott. Forestale Lupo Corso Roma, 110 71121 Foggia E-Mail: lupad@ber.it	
Studio Geologico	Dott. Pasquale G. Longo Via Roccamare 12 84100 Chieti	Dott. N. D'Ercole Via S. Maria 71017 Fontevoglia (FG)
Studio Idraulico	Ing. A.L. Giordano Tel. +39 0832 438916 E-Mail: manfredonia.ing@gmail.com	Studio Ambientale Arch. Marianna Donora Via Salaria 1 30022 Alanya (BA)

**TE GREEN DEV 1**  
 Viale Garibaldi, 29/31B - 00138 ROMA (RM)  
 C.F. e P.IVA: 02048930216

**SENS**  
 STEAG Solar Energy Solutions  
 Via Monte Nero, 84 20135 Milano (MI)  
 Tel. +39 02 832 438916 - P.IVA: 10813300965

**PROGETTO PER UN IMPIANTO DI PRODUZIONE AGROVOLTAICO INTEGRATO DA REALIZZARSI NEL COMUNE DI MANFREDONIA (FG) IN LOCALITA' "BORGO FONTE ROSA"**

Folder: MR4V6F8\_Progetto definitivo.zip  
 Nome file: MR4V6F8\_SIA\_T03\_Rev0\_Aree\_non\_idonee  
 Descrizione elaborato: Aree non idonee ELABORATO T 03

00	Ottobre 2021	Emissione per progetto definitivo presentazione V.I.A. statale	Ing. L. B. PETITTI	Ing. L. B. PETITTI	TE GREEN DEV 1
Rev.	Data	Oggetto della revisione	Elaborazione	Verifica	Approvazione

Scala: VARIE  
 Formato: Codice Pratica **MR4V6F8**

AREE NON IDONEE - ZONE S.I.C. E ZONE Z.P.S.

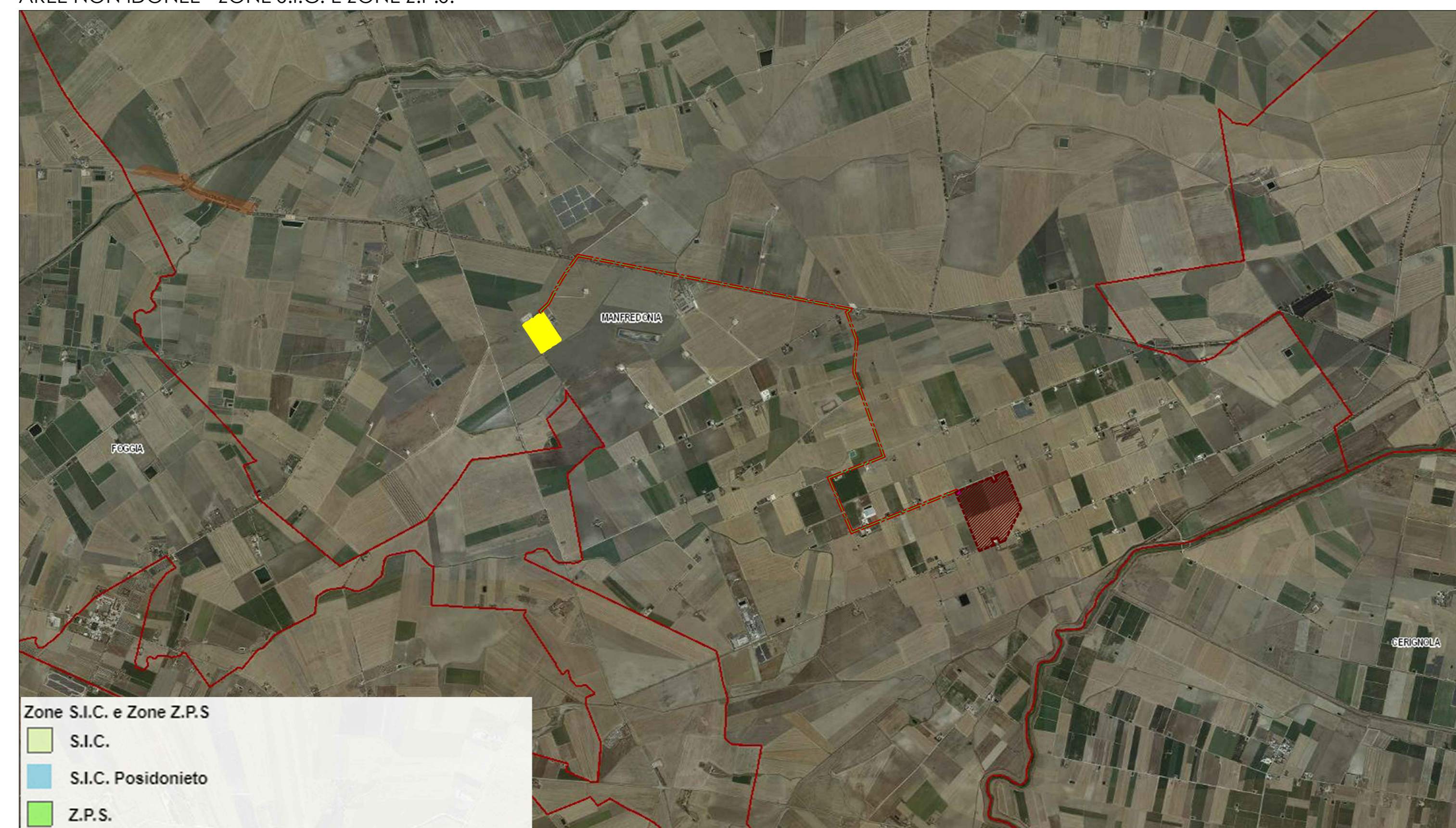

AREE NON IDONEE - ZONE I.B.A.

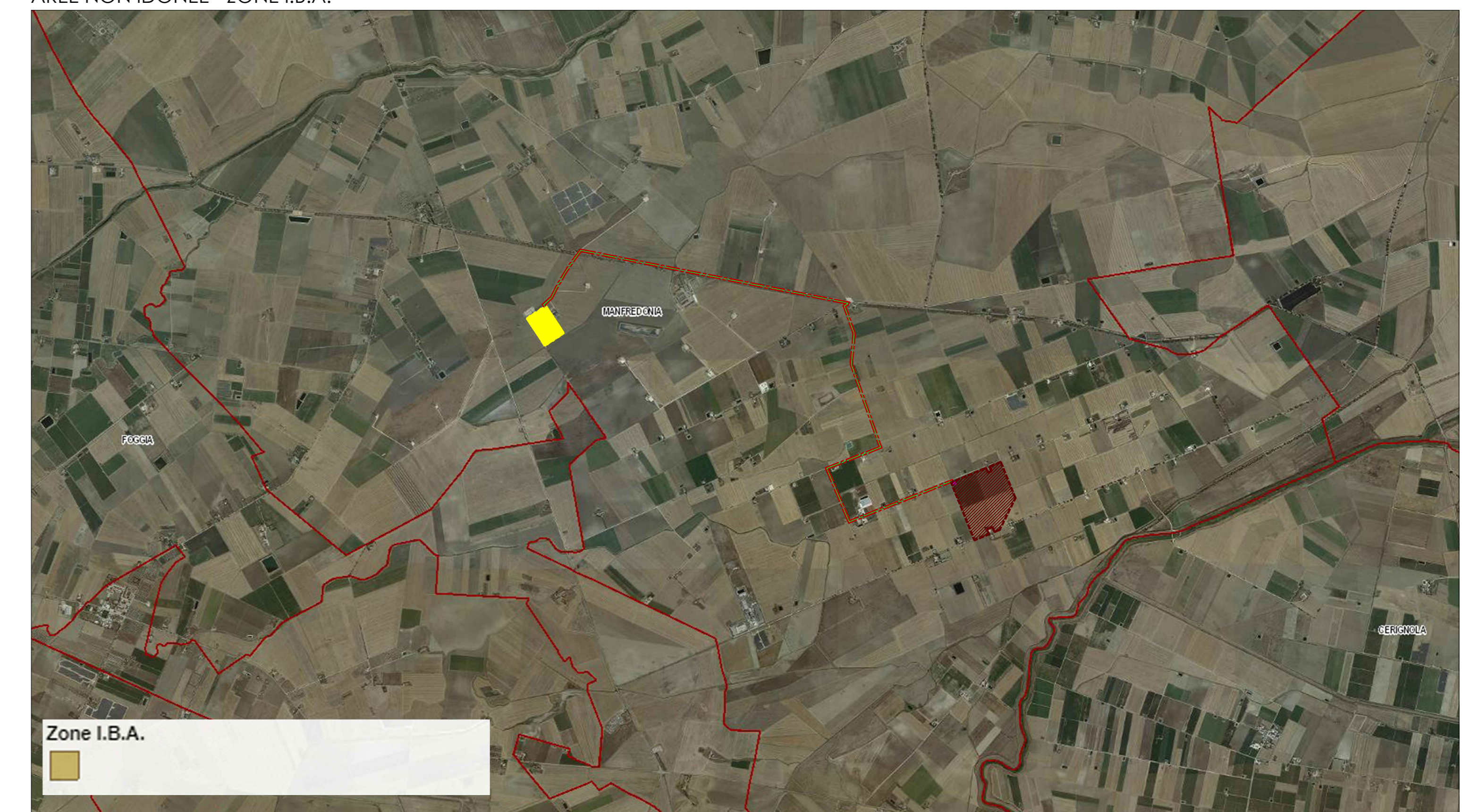

AREE NON IDONEE - P.U.T.T.

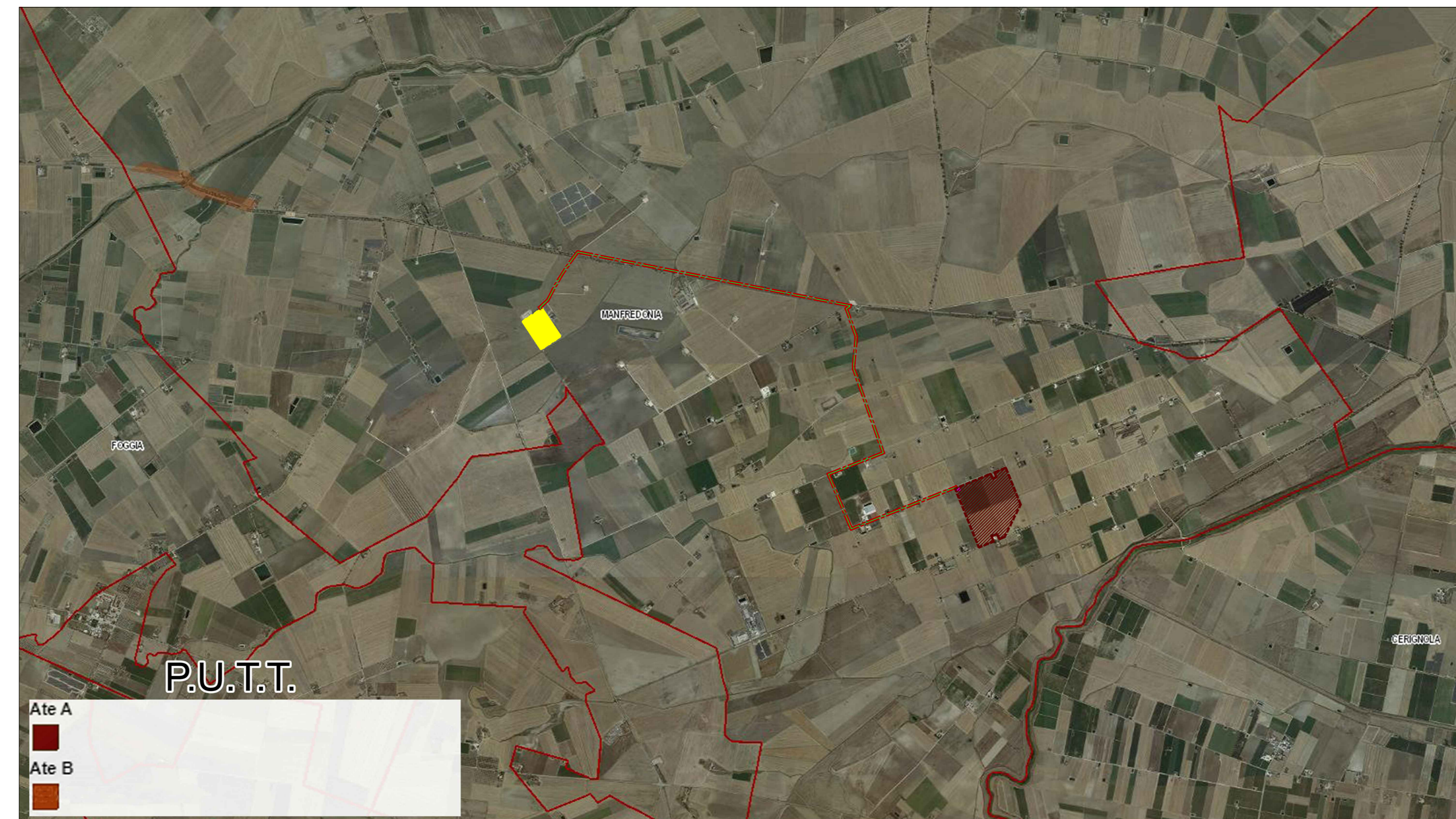

AREE NON IDONEE - CARTA DEI BENI

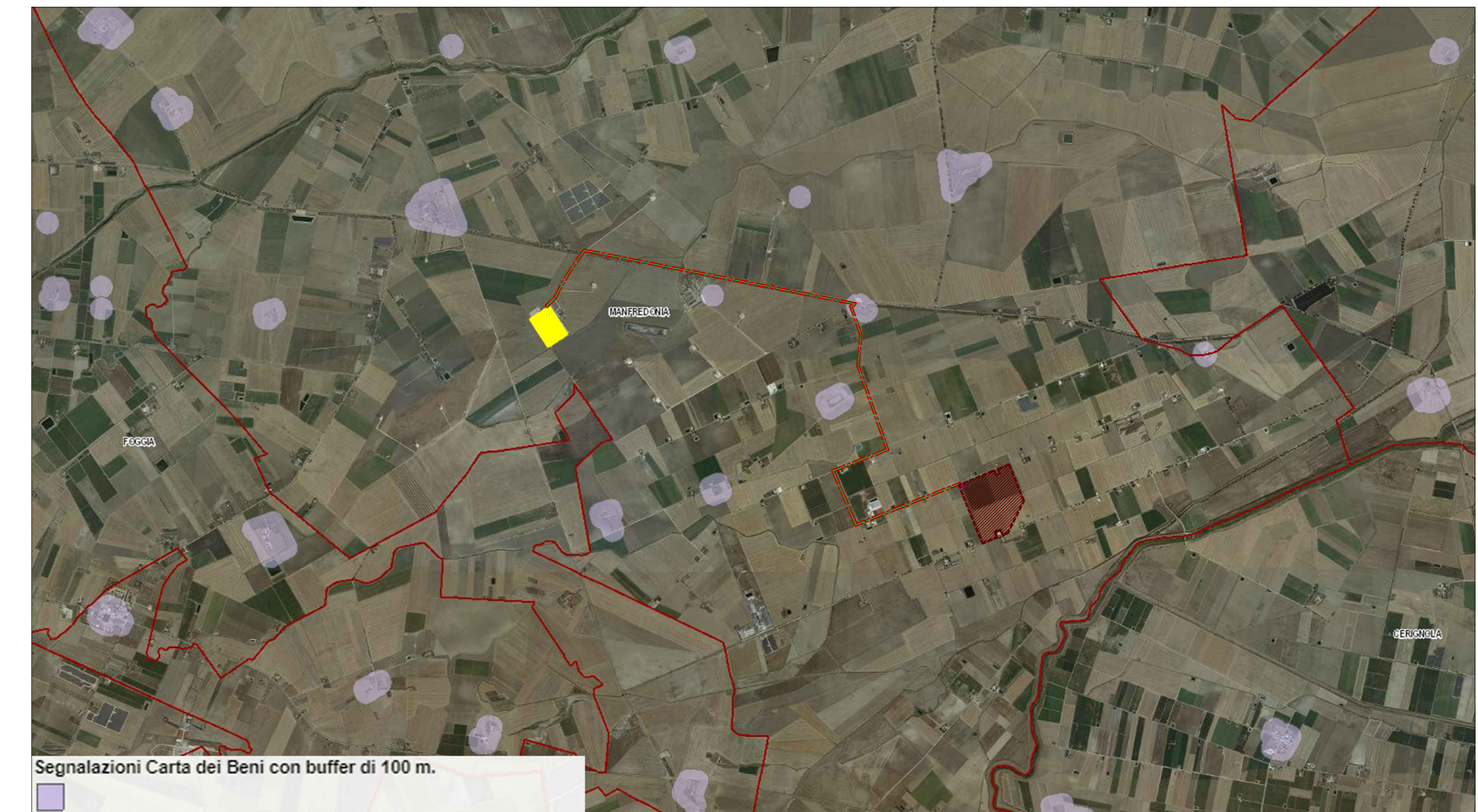

AREE NON IDONEE - ALTRE AREE

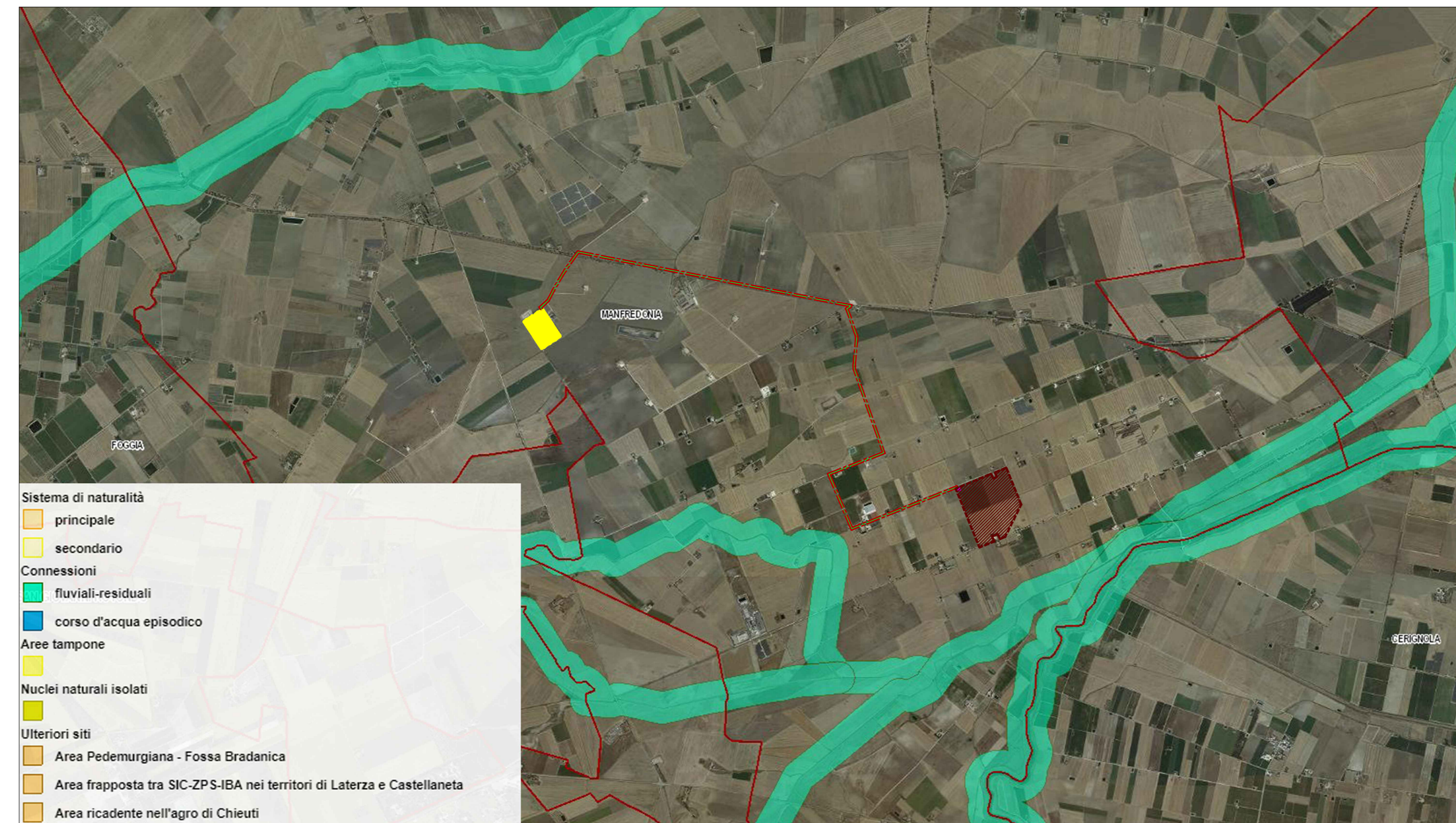

LEGENDA

-  STAZIONE ELETTRICA TERNA
-  AREA DI INTERVENTO
-  LINEA CAVIDOTTO AT
-  CONFINI COMUNALI
-  STAZIONE IMPIANTO