



MINISTERO DELLA
TRANSIZIONE ECOLOGICA



REGIONE PUGLIA



COMUNE di MANFREDONIA

Progettazione e Coordinamento	Progettazione Elettronica	Ing. Giovanni Cis Tel. 349 0737323 E-Mail: giovanni.cis@ingpec.eu					
Studio Ambientale	Progettazione Strutturale	Ing. Leo Baldo Petitti Tel. 329 1145542 E-Mail: leobaldo.petitti@ingpec.eu					
Studio Naturalistico	Dott. Forestale Lupo Corso Roma, 110 71121 Foggia E-Mail: luigi.lupo@libero.it	Studio Archeologico					
Studio Geologico	Dott. Pasquale G. Longo Via Pescasensù 13 66100 Chieti	Studio Agronomico	Dott. N. D'Errico Via Gobbò 8 71017 Torremaggiore (FG)	Studio Idraulico	Ing. A.L. Giordano Tel. +39 346.6330966 E-Mail: lauragiordano.ing@gmail.com	Studio Acustico	Arch. Marianna Denora Via Savona 3 70022 Altamura (BA)
Proponente	TE GREEN DEV 1 Vicolo Gumer 9, 39100 - BOLZANO (BZ) C.F. e P.IVA: 03048630218		EPC	SENS STEAG Solar Energy Solutions Via Monte Nero, 84 20135 Milano (MI) Tel. +39 0832 458918 - P.IVA 10813580965			
Opera	PROGETTO PER UN IMPIANTO DI PRODUZIONE AGROVOLTAICO INTEGRATO DA REALIZZARSI NEL COMUNE DI MANFREDONIA (FG) IN LOCALITA' "BORGO FONTE ROSA"						
Oggetto	Folder MR4V6F8_Progetto definitivo.zip						
	Nome file MR4V6F8_SIA_T11_Rev0_Planimetria_usi_civici						
	Descrizione elaborato Planimetria usi civici					ELABORATO T 11	
00	00	Ottobre 2021	Emissione per progetto definitivo: presentazione V.I.A. statale	Ing. L. B. PETITTI	Ing. L. B. PETITTI	TE GREEN DEV 1	
Rev.	Data	Oggetto della revisione:		Elaborazione	Verifica	Approvazione	
Scala:	VARIE						
Formato:	Codice Pratica	MR4V6F8					

STRALCIO PLANIMETRIA USI CIVICI

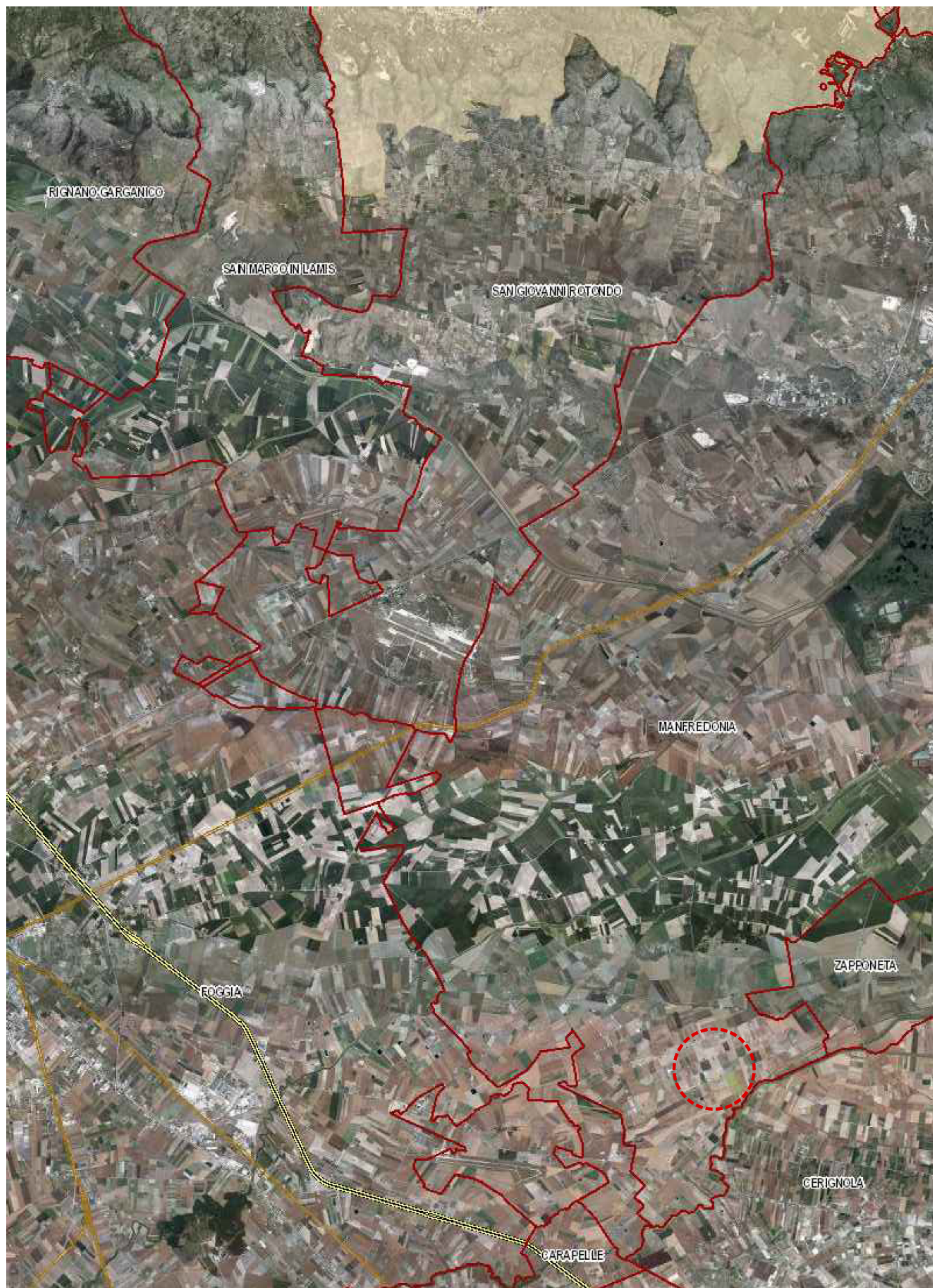

LEGENDA

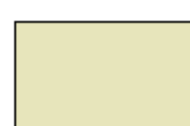

USI CIVICI

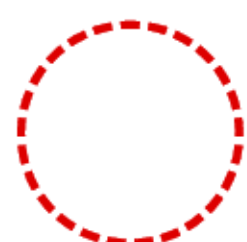

ZONA DI INTERVENTO