

Planimetria viabilità interna al parco - Scala 1:1.000

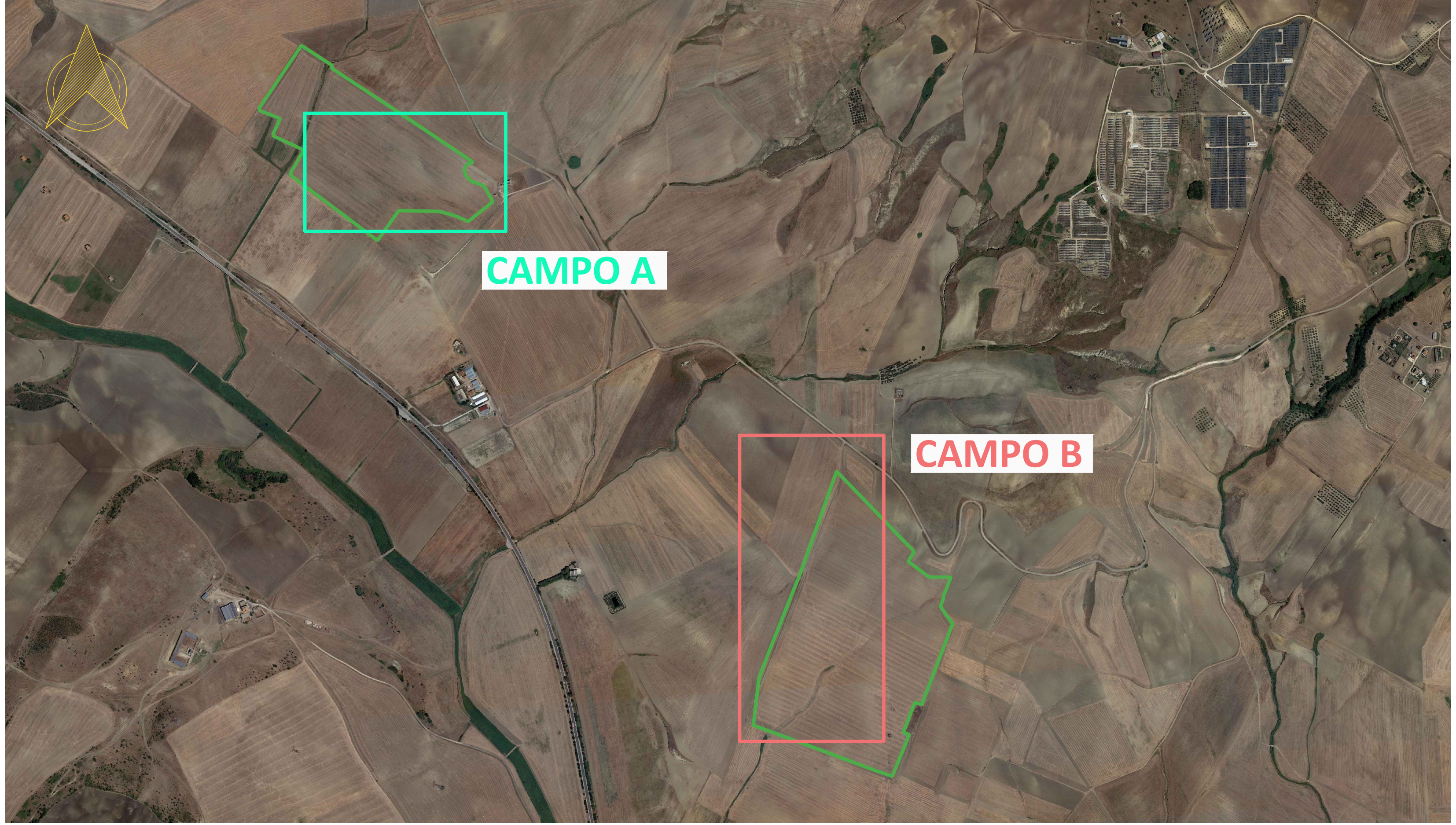

- Legenda
- Delimitazione area impianto
 - Viabilità esistente

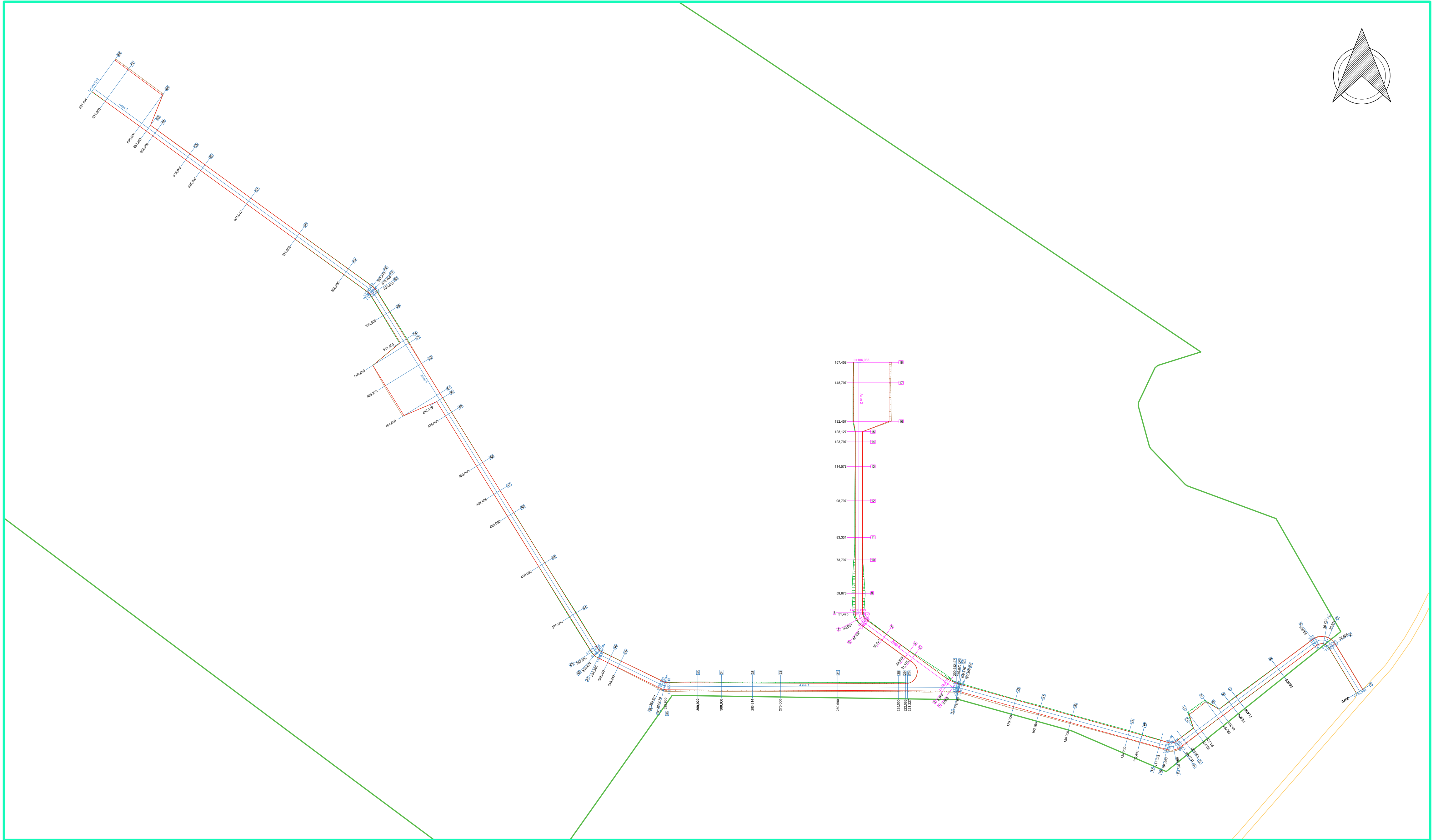

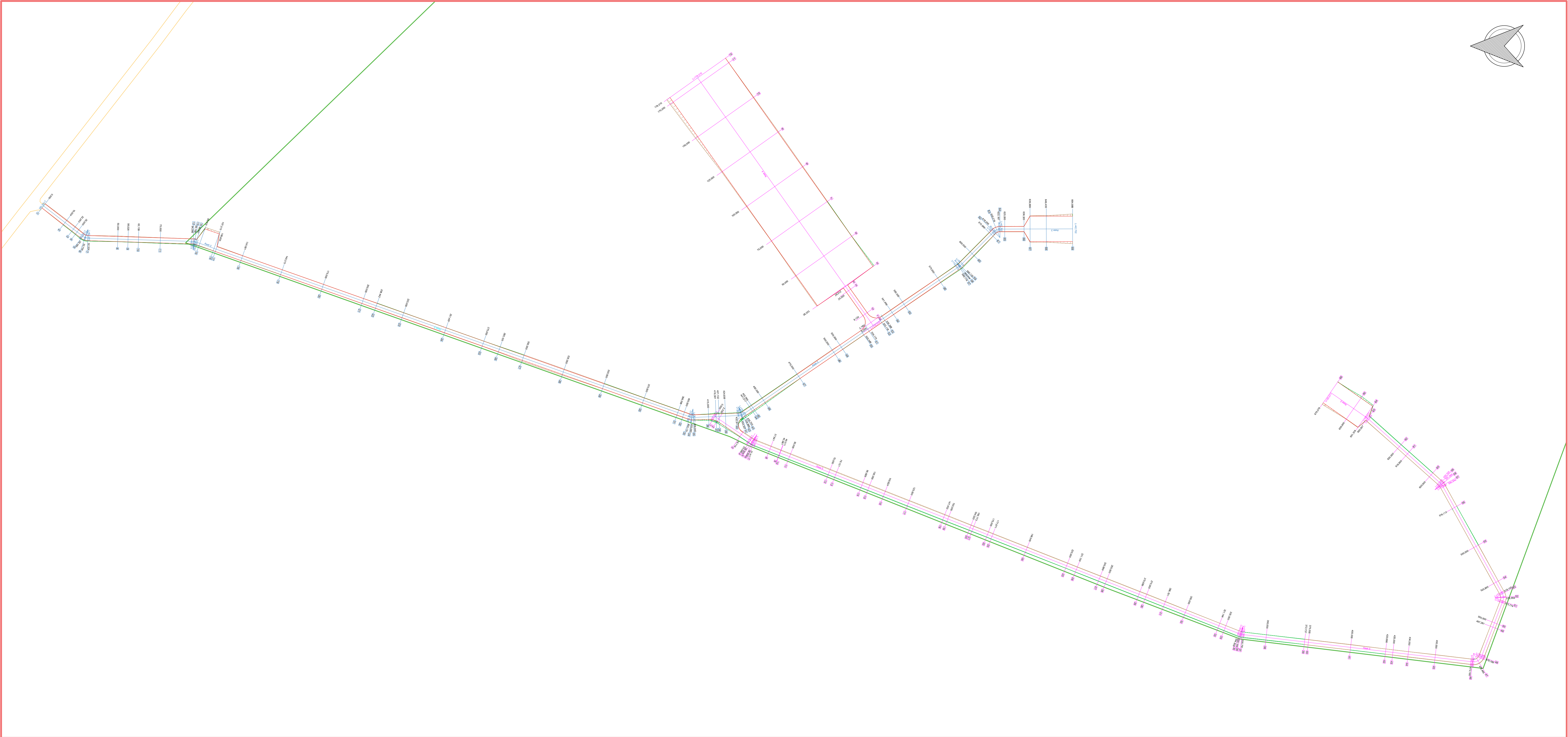

Regione Puglia



Comune di Gravina in Puglia

proponente:

AMBRA SOLARE 12 S.R.L.

Via Tenere 41, 00187 - Roma (RM) - P.IVA/C.F. 15945141007 - pec: ambrasolare12@legmail.it



id:

TAV_R.10

FOGLIO: 1 di 1

DISCIPLINA: PD

SCALA: 1:1.000

TIPOLOGIA: T

Nome file: Elaborato_Grafico_R.10.pdf

FORMATO: A0

CODICE PRATICA:

titolo del progetto:

PROGETTO PER LA COSTRUZIONE E L'ESERCIZIO DI UN IMPIANTO AGRIFOTOVOLTAICO, DELLE OPERE CONNESSE E DELLE INFRASTRUTTURE INDISPENSABILI, DENOMINATO "PESCARELLA"

nome elaborato:

PLANIMETRIA VIABILITÀ INTERNA AL PARCO

progettazione:



dot. ing. Giovanni Guzzo Ficareo



dot. ing. Amadeo Costabile



dot. ing. Francesco Mengillo



dot. ing. Pierluigi Antonio

Rev.	Data	Revisione	Descrizione	Redatto	Controllato	Approvato

00

15/11/2021

PRIMA EMISSIONE

New Dev.

PW

PW

NEW DEVELOPMENTS S.r.l.

piazza Europa, 14 - 87100 Cosenza (CS)