

- Legenda**
- Delimitazione aree impianto
 - Futura Stazione Elettrica di Smistamento TERNA S.p.A
 - Sottostazione elettrica di trasformazione MT/AT
 - Elettrodotto interrato MT da realizzare

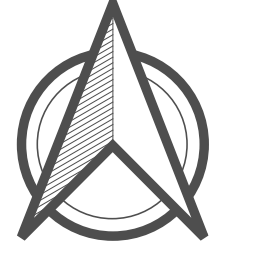

0 0,5 1 Km
UTM WGS84 FUSO 33 N

Regione Puglia
Comune di Gravina in Puglia

proponente: **AMBRA SOLARE 12 S.R.L.**
Via Tenore 45, 00187 - Roma (RM) - P. IVA/C.F. 138461007 - PEC: ambra@ambra12.it

id: **TAV_R.14.a**

Poweris

DISCIPLINA	PD	TIPOLOGIA	T	FORMATO	AD	CODICE PRATICA
FOGLIO:	1 di 2	SCALA:	1:10.000	nome file:	Elaborato_Grafico_R.14.a.pdf	

titolo del progetto: **PROGETTO PER LA COSTRUZIONE E L'ESERCIZIO DI UN IMPIANTO AGRIFOTVOLTAICO, DELLE OPERE CONNESSE E DELLE INFRASTRUTTURE INDISPENSABILI, DENOMINATO "PESCARRELLA"**



nome elaborato: **PLANIMETRIA DEL TRACCIATO DELL'ELETTRDOTTO 1 DI 2**

progettazione:

Rev.	Data Revisione	Descrizione	Redatto	Controllato	Approvato
00	15/11/2021	PRIMA EMISSIONE	New Dev.	PV	PV

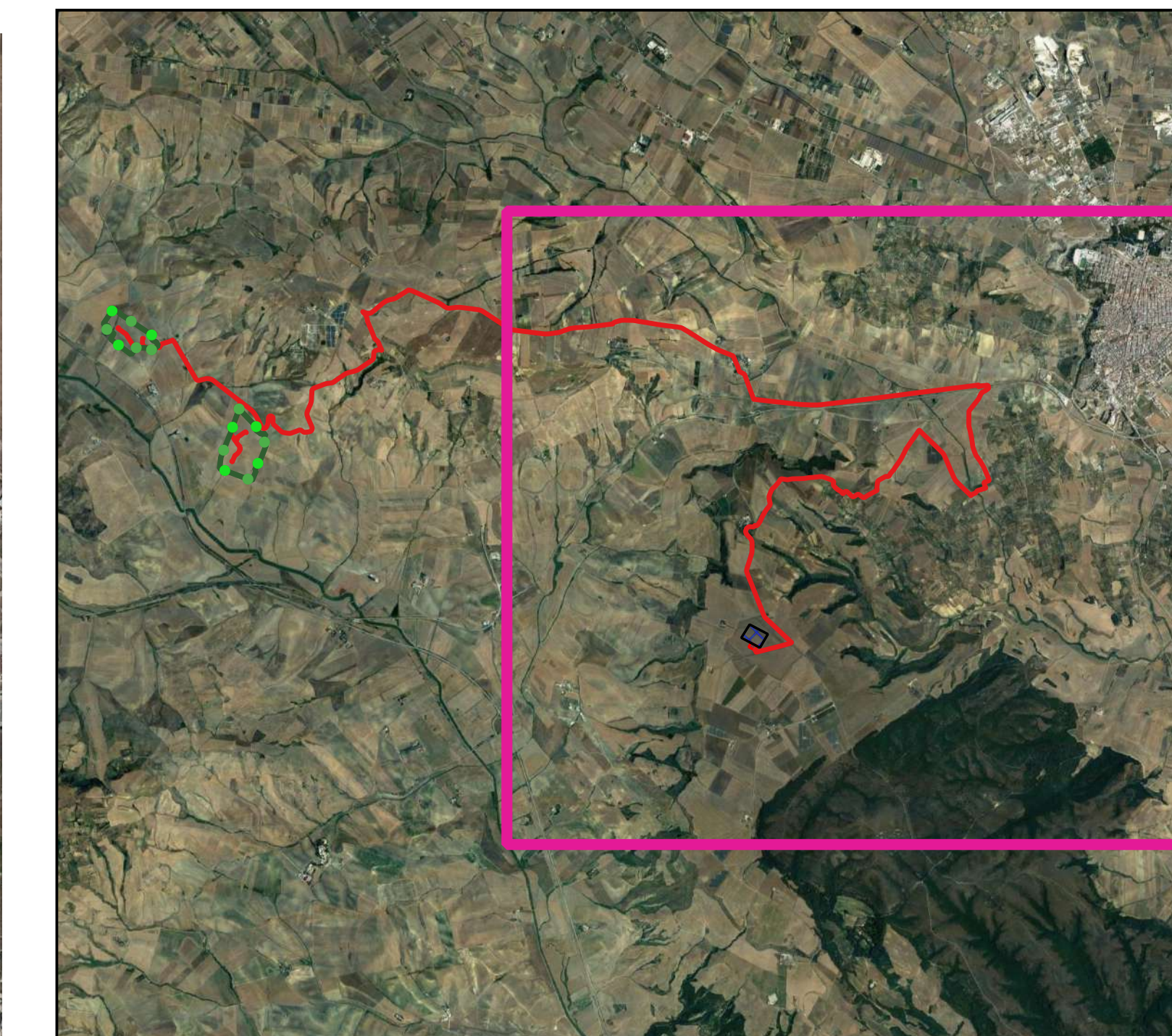
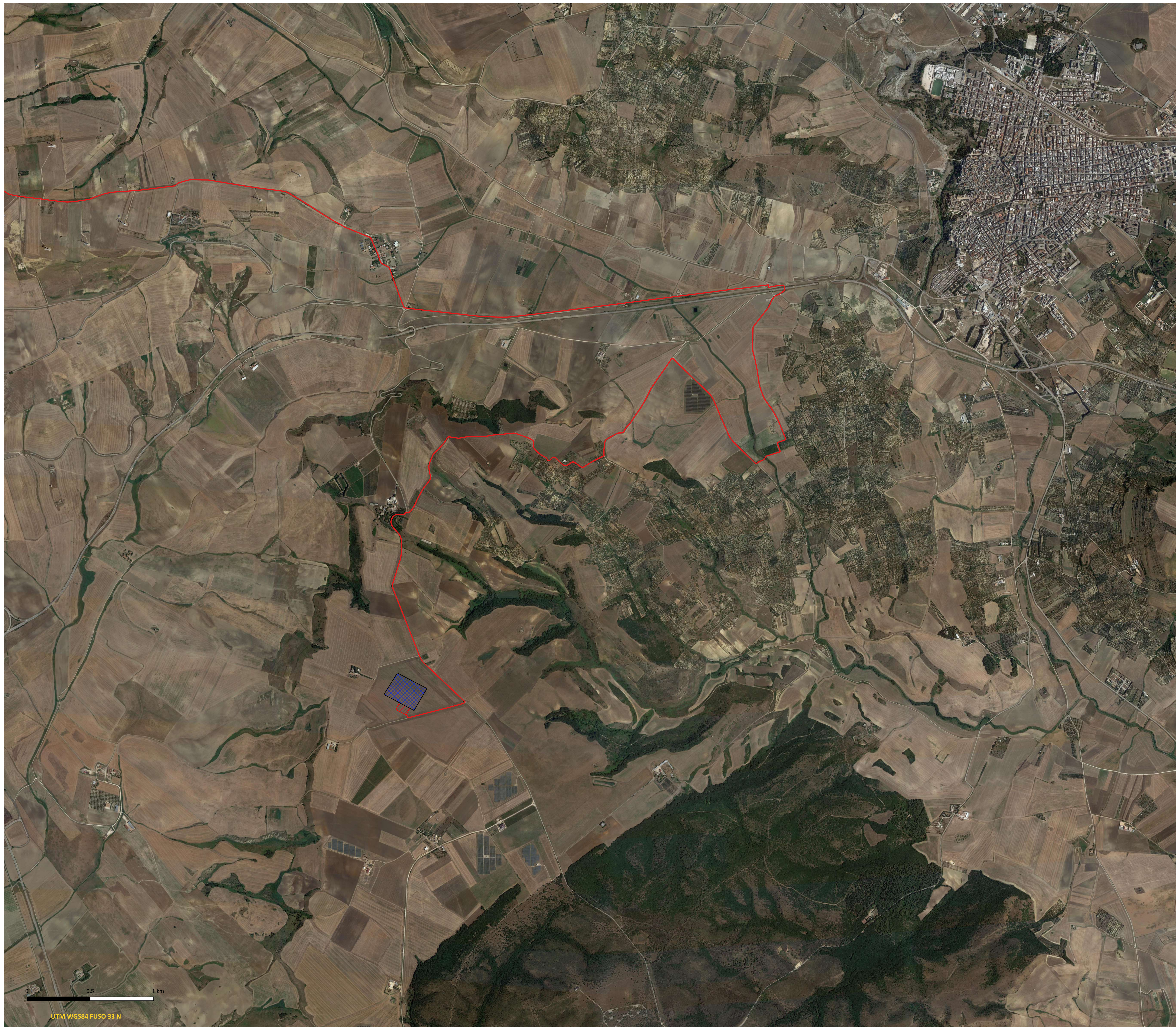
NEW DEVELOPMENTS S.p.A.
più via Europa, 14 - 87100 Crotone (CS)

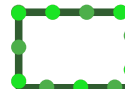
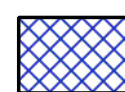

- Legenda**
-  Delimitazione aree impianto
 -  Futura Stazione Elettrica di Smistamento TERNA S.p.A
 -  Sottostazione elettrica di trasformazione MT/AT
 -  Elettrodotto interrato MT da realizzare

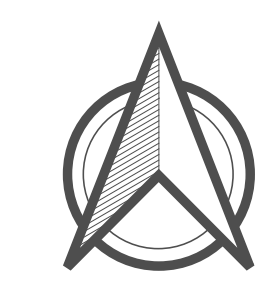

0 0,5 1 km

UTM WGS84 FUSO 33 N



Regione Puglia



Comune di Gravina in Puglia

proponente: **AMBRA SOLARE 12 S.R.L.**
 Via Tenore 45, 00187 - Roma (RM) - P. IVA/C.F. 1384611007 - PEC: ambra@ambra12.it



id: **TAV_R.14.b**

Poweris

FOGLIO: 2 di 2 DISCIPLINA: PD TIPOLOGIA: T FORMATO: A3 CODICE PRATICA:
 SCALA: 1:10.000 Nome File: Elaborato_Grafico_R.14.b.pdf

titolo del progetto: PROGETTO PER LA COSTRUZIONE E L'ESERCIZIO DI UN IMPIANTO AGRIFOTVOLTAICO, DELLE OPERE CONNESSE E DELLE INFRASTRUTTURE INDISPENSABILI, DENOMINATO "PESCARELLA"

nome elaborato: **PLANIMETRIA DEL TRACCIATO DELL'ELETTRDOTTO 2 DI 2**

progettazione:

Rev.	Data Revisione	Descrizione	Redatto	Controllato	Approvato
00	15/11/2021	PRIMA EMISSIONE	New Dev.	PV	PV

coll. Ing. Giovanni Guzzo Pelicci coll. Ing. Andrea Costabile coll. Ing. Francesca Merigola coll. Ing. Pierluigi Adorno

NEW DEVELOPMENTS S.p.A.
 piazza Europa, 14 - 87100 CROTONE (CS)