

Legenda

- Delimitazione aree impianto
- Elettrodotto interrato MT da realizzare
- Futura Stazione Elettrica di Smistamento TERN S.p.A
- Sottostazione elettrica di trasformazione MT/AT
- Limiti Comunali

PIANO URBANISTICO TERRITORIALE TEMATICO / PAESAGGIO (PUTT/P)
AMBITI TERRITORIALI ESTESI

- Valore Eccezionale (Livello "A"), laddove sussistono condizioni di rappresentatività di almeno un bene costitutivo di riconosciuta unità e/o singolarità, con o senza prescrizioni vincolistiche preesistenti;
- Valore Rilevante (Livello "B"), laddove sussistono condizioni di compresenza di più beni costitutivi con o senza prescrizioni vincolistiche preesistenti;
- Valore distinguibile (Livello "C"), laddove sussistono condizioni di presenza di un bene costitutivo con o senza prescrizioni vincolistiche preesistenti;
- Valore Relativo (Livello "D"), laddove pur non sussistendo la presenza di un bene costitutivo, sussista la presenza di vincoli (diffusi) che ne individuino una significatività;
- Valore Normale (Livello "E"), laddove non è direttamente dichiarabile un significativo valore paesaggistico.

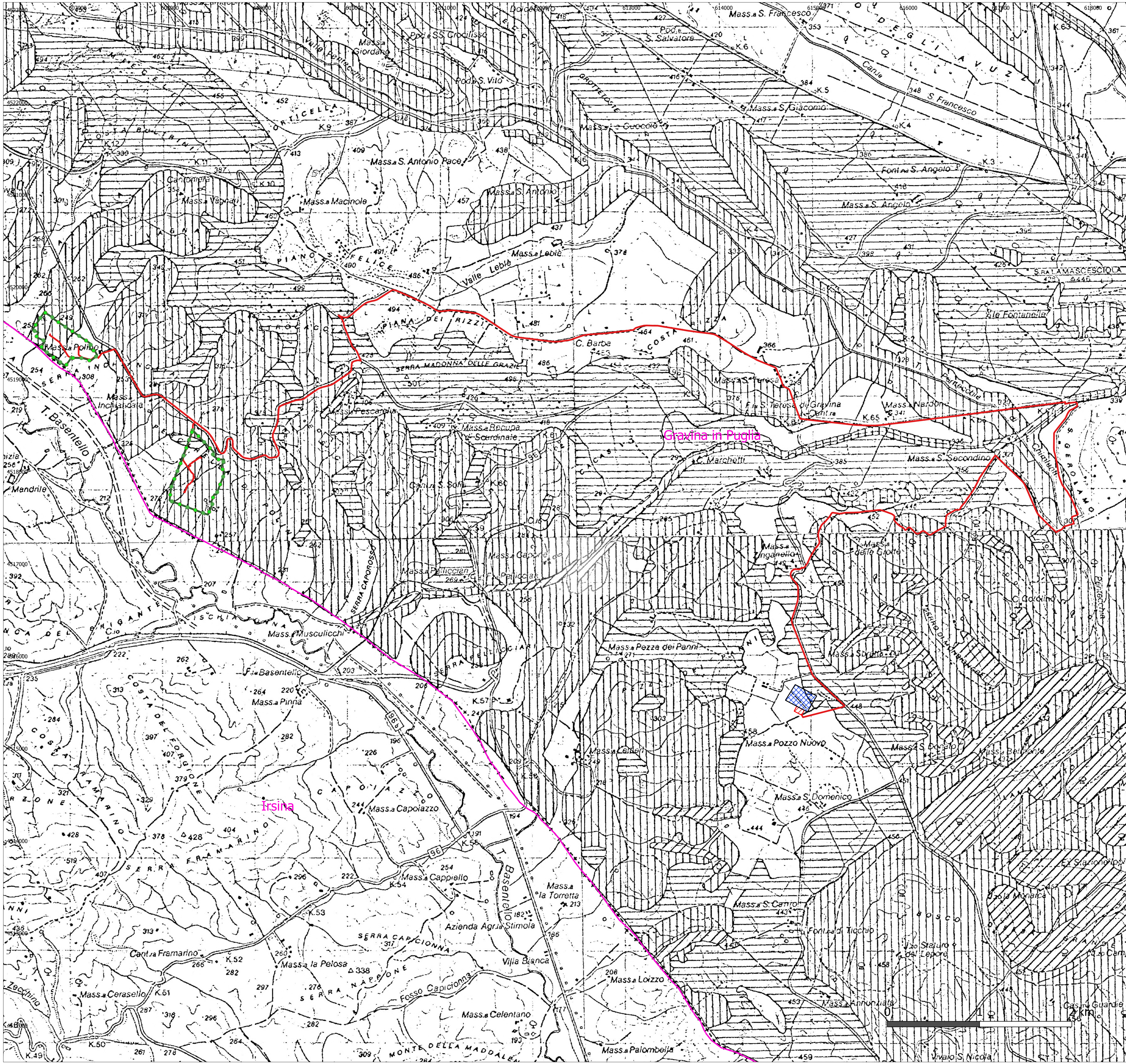

Regione Puglia



Comune di Gravina in Puglia

proponente:

AMBRA SOLARE 12 S.R.L.

Via Tevere 41, 00187 - Roma (RM) - P.IVA/C.F. 15946141007 - pec: ambrosolare12srl@legalmail.it



id:
TAV_R.3.d

gruppo
Povertis

DISCIPLINA: PD TIPOLOGIA: T FORMATO: A1 CODICE PRATICA:
FOGLIO: 1 di 1 SCALA: 1:20.000 Nome file: Elaborato_Grafico_R.3.d.pdf

titolo del progetto: **PROGETTO PER LA COSTRUZIONE E L'ESERCIZIO DI UN IMPIANTO AGRIFOVOLTAIICO, DELLE OPERE CONNESSE E DELLE INFRASTRUTTURE INDISPENSABILI, DENOMINATO "PESCARILLA"**

nome elaborato:

ANALISI DI COMPATIBILITÀ CON IL PUTT/P

progettazione:



Rev.	Data	Revisione	Descrizione	Redatto	Controlato	Approvato
00	15/11/2021	PRIMA EMISSIONE	New Dev.	PW	PW	



NEW DEVELOPMENTS S.r.l.
piazza Europa, 14 - 87100 Cosenza (CS)