Firmato digitalmente da

ANTONIO BRUSCELLA

O = non presente
C = IT

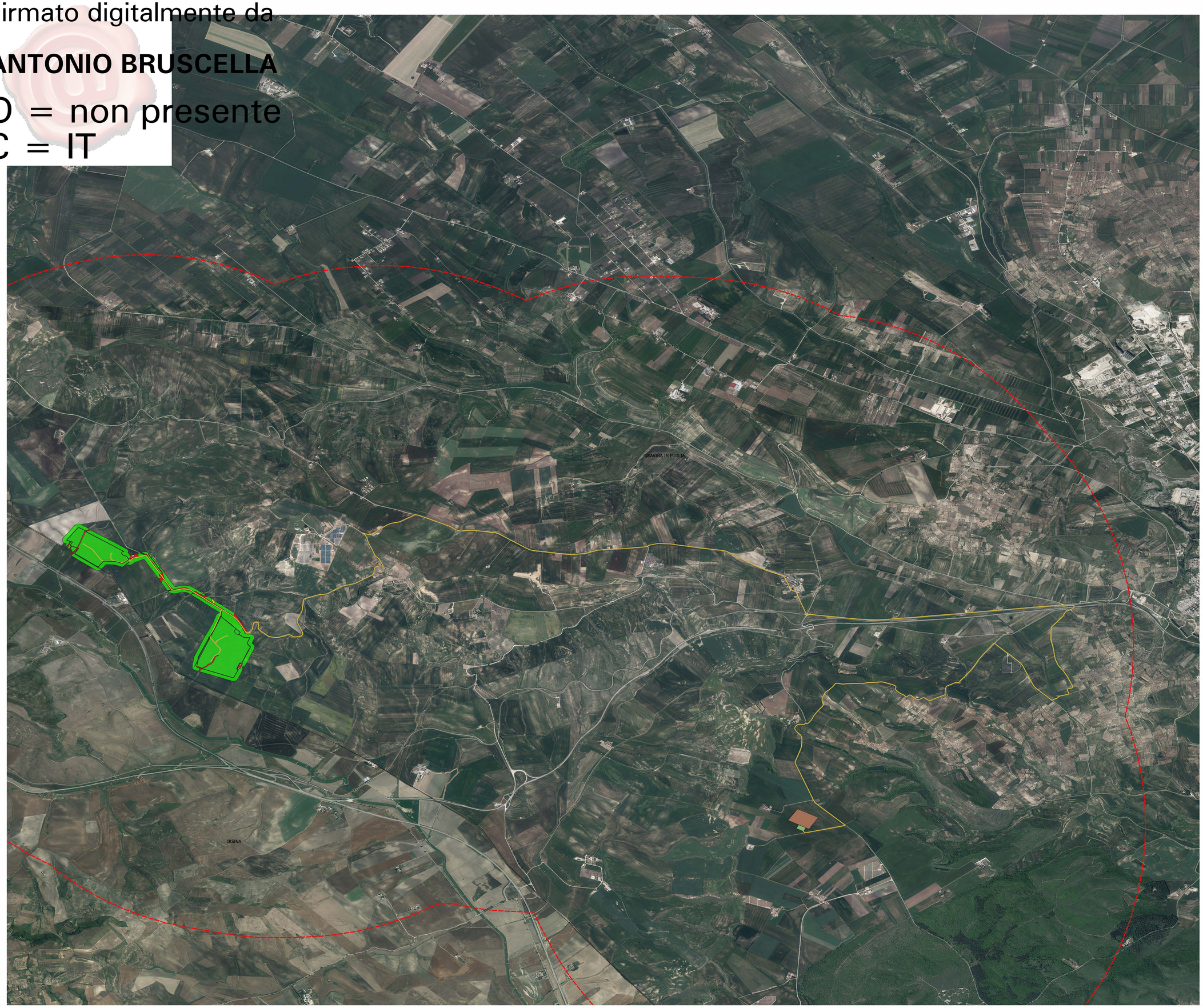

CARTA DELLA VISIBILITA'

- Delimitazione aree impianto agrivoltaico
- Cavidotto interrato MT da realizzare
- Futura Stazione elettrica di smistamento TERNA S
- Sottostazione elettrica di trasformazione MT-AT
- Limiti comunali
- Buffer

visibilità

- Nulla
- Bassa/nulla
- Sufficiente
- Buona

Comune
di Gravina in Puglia

Regione Puglia

proponente:

AMBRA SOLARE 12 S.R.L.

Via Tevere 41, 00187 - Roma (Italy - P.IVA/C.F.: 15946141007 - pec: ambrasolare12srl@legalmail.it

GRUPPO Powertis

id: TAV_D.2

DISCIPLINA:	PD	TIPOLOGIA:	T	FORMATO:	A0	CODICE PRATICA:
FOGLIO: 1 di 1	SCALA: 1:10.000	Nome file:	QRAF_Archeologia_D.2			

titolo del progetto:

PROGETTO PER LA COSTRUZIONE
E L'ESERCIZIO DI UN IMPIANTO AGRIFOTOVOLTAICO,
DELLE OPERE CONNESSE E DELLE INFRASTRUTTURE INDISPENSABILI,
DENOMINATO "PESCARELLA"

nome elaborato:

EVIDENZE ARCHEOLOGICHE INDIVIDUATE SU BASE BIBLIOGRAFICHE E FOTOINTERPRETATIVE 2 DI 4

progettazione:

ANTONIO BRUSCELLA
Archeologo Specializzato
Iscritto all'elenco MiBACT ex art. 95 D.Lgs. n. 163/2006
n. 2-10/2019 - I.F. prot.n.mis.p.'16'

dott. archeol. Antonio Bruscella

Rev.	Data Revisione	Descrizione	Redatto	Controllato	Approvato
00	15/11/2021	PRIMA EMISSIONE	New Dev.	PVI	PVI

NEW DEVELOPMENTS S.r.l.
piazza Europa, 14 - 87100 Cosenza (CS)