

# CARTA DEL RISCHIO E DEL POTENZIALE ARCHEOLOGICO

## PROGETTO

- Delimitazione aree impianto agrivoltaico
- Cavidotto interrato MT da realizzare
- Futura Stazione elettrica di smistamento TERNA S
- Sottostazione elettrica di trasformazione MT-AT
- Limiti comunali
- Buffer

## Siti noti da bibliografia e archivio

### PPR BASILICATA-VINCOLI

- tratturi
- Beni-Paesaggistici-art-142-let-m-ope-legis
- Beni\_Paesaggistici\_art\_136
- beni\_monumentali\_art\_10
- beni\_interesse\_archeologico\_art\_10

### PPR PUGLIA-VINCOLI

- UCP\_aree\_a\_rischio\_archeologico
- UCP\_citta consolidata
- UCP\_paesaggi rurali
- UCP\_stratificazione insediativa\_siti storico culturali
- BP\_142\_M
- BP\_142\_H
- BP\_142\_H\_VALIDATE
- BP\_136
- UCP\_area\_rispetto\_zone interesse archeologico
- UCP\_area\_rispetto\_rete tratturi
- UCP\_area\_rispetto\_siti storico culturali

## Rischio

- basso
- medio-basso
- medio

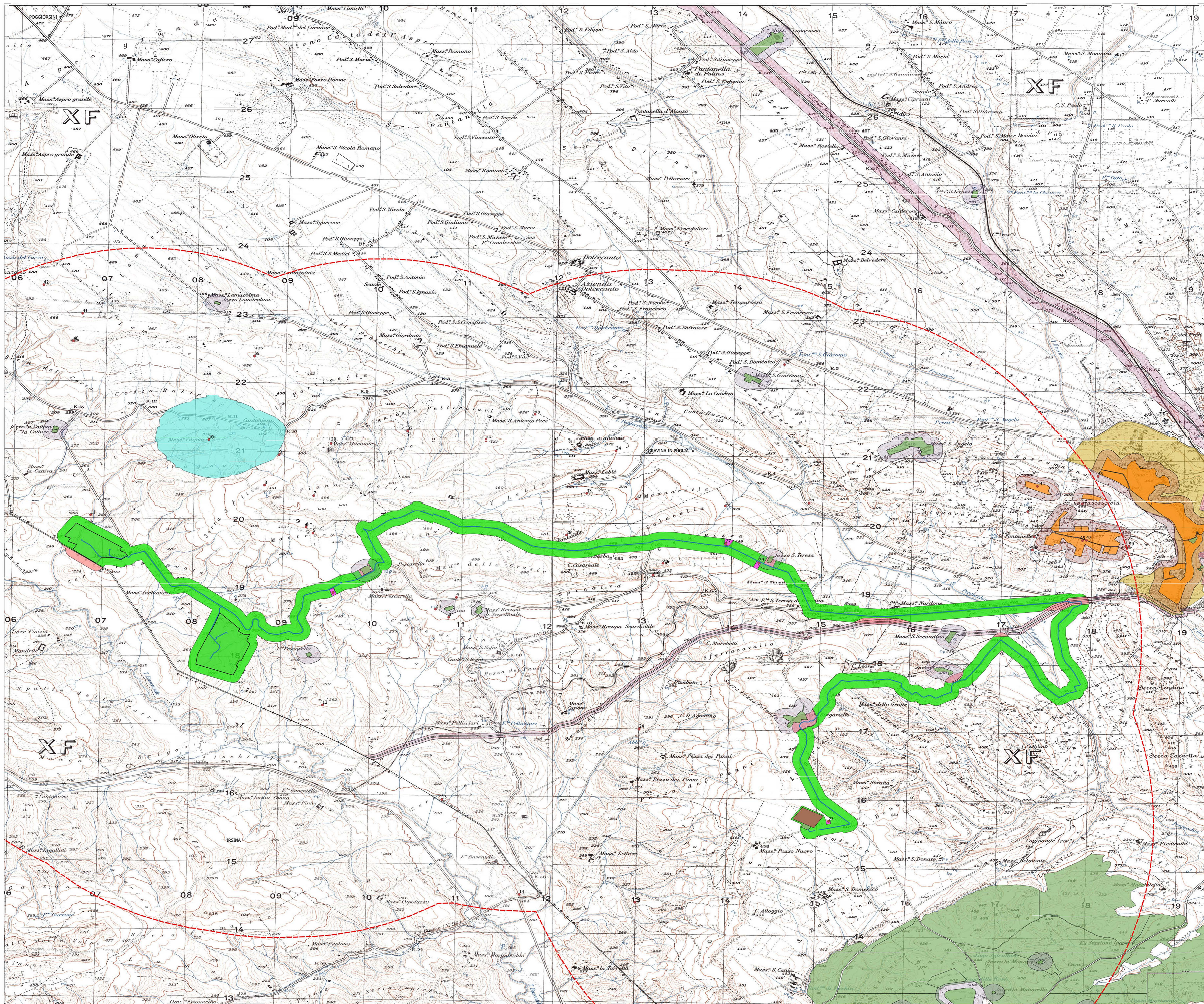

Regione Puglia

Comune di Gravina in Puglia

proponente: **AMBRA SOLARE 12 S.R.L.**



sc: **TAV\_D.4**

titolo del progetto: **PROGETTO PER LA COSTRUZIONE E L'ESERCIZIO DI UN IMPIANTO AGRIFOTOVOLTAICO, DELLE OPERE CONNESSE E DELLE INFRASTRUTTURE INDISPENSABILI, DENOMINATO "PESCARILLA"**

nome elaborato: **EVIDENZE ARCHEOLOGICHE INDIVIDUATE SU BASE BIBLIOGRAFICA E FOTINTERPRETATIVA 4 DI 4**

progettazione: **Antonio Buxella**

Rev.	Data	Revisione	Descrizione	Redatto	Controllato	Approvato
00	15/11/2021	PRIMA EMISSIONE	New Dev.	PVV	PVV	

