

PROVINCIA
COMUNE

LIVELLETTA	D=11,58 L=455,98 P=2,50%	D=14,83 L=229,41 P=2,50%	D=5,81 L=457,16 P=2,50%	D=1,71 L=415,46 P=2,50%	D=8,19 L=327,40 P=2,50%	D=2,38 L=476,06 P=2,50%	D=4,81 L=220,72 P=2,50%	D=5,37 L=228,81 P=2,50%	D=2,49 L=177,82 P=1,40%
------------	-----------------------------	-----------------------------	----------------------------	----------------------------	----------------------------	----------------------------	----------------------------	----------------------------	----------------------------

PROG.	Q.	R.	T1	T2	F.	SV	P1	P2	DP
16172.11	41.08	9000.00	302.74	302.31	5.98	804.57	5.4800%	-1.2374%	-6.7174%
17168.09	29.90	20000.00	156.39	156.44	6.81	312.75	-1.2374%	-2.8812%	-1.5638%
17937.50	14.67	17500.00	303.23	303.12	2.63	281.25	0.8620%	0.8620%	3.4641%
18184.66	11.83	20000.00	25.05	25.04	0.02	200.00	-0.8620%	0.4125%	-0.2504%
18603.58	18.30	10000.00	145.63	145.67	1.08	157.50	-0.8620%	-2.5000%	-2.8125%
19827.82	19.76	10000.00	100.03	100.00	0.56	100.00	-0.8620%	-2.5000%	2.0000%
19803.58	9.44	10000.00	157.50	157.56	1.34	315.00	-0.8620%	2.8500%	3.1500%
19623.64	15.28	20000.00	61.88	61.87	0.10	61.88	2.0314%	2.0314%	-0.6186%
19844.36	19.76	50000.00	78.91	78.91	0.08	157.78	2.0314%	2.0314%	0.3156%
20073.17	25.13	15000.00	71.84	71.03	0.17	71.03	1.4000%	1.4000%	-0.9470%
20550.98	27.62	30000.00	142.04	142.04	0.00	142.04	0.0000%	0.0000%	0.0000%

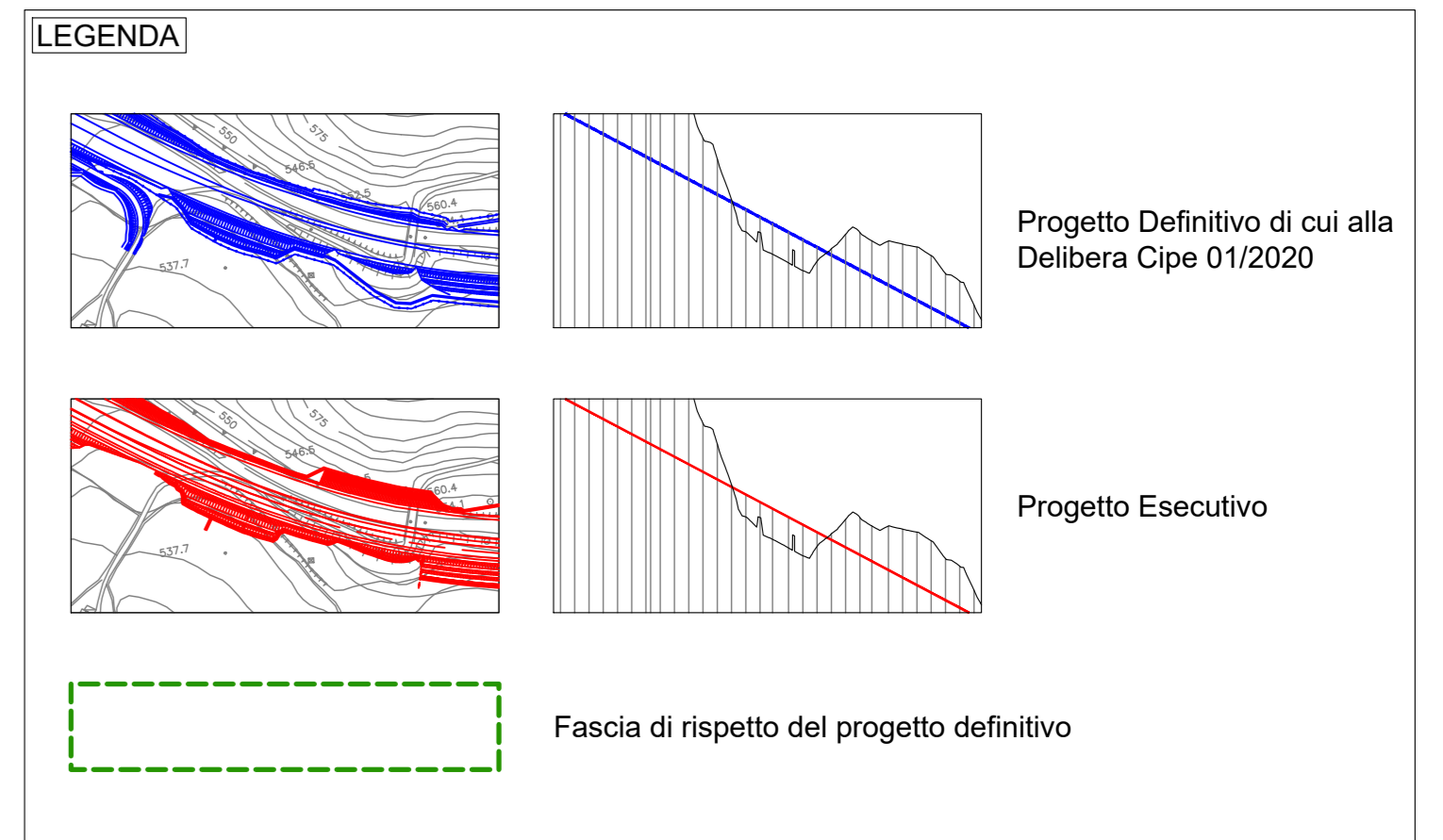
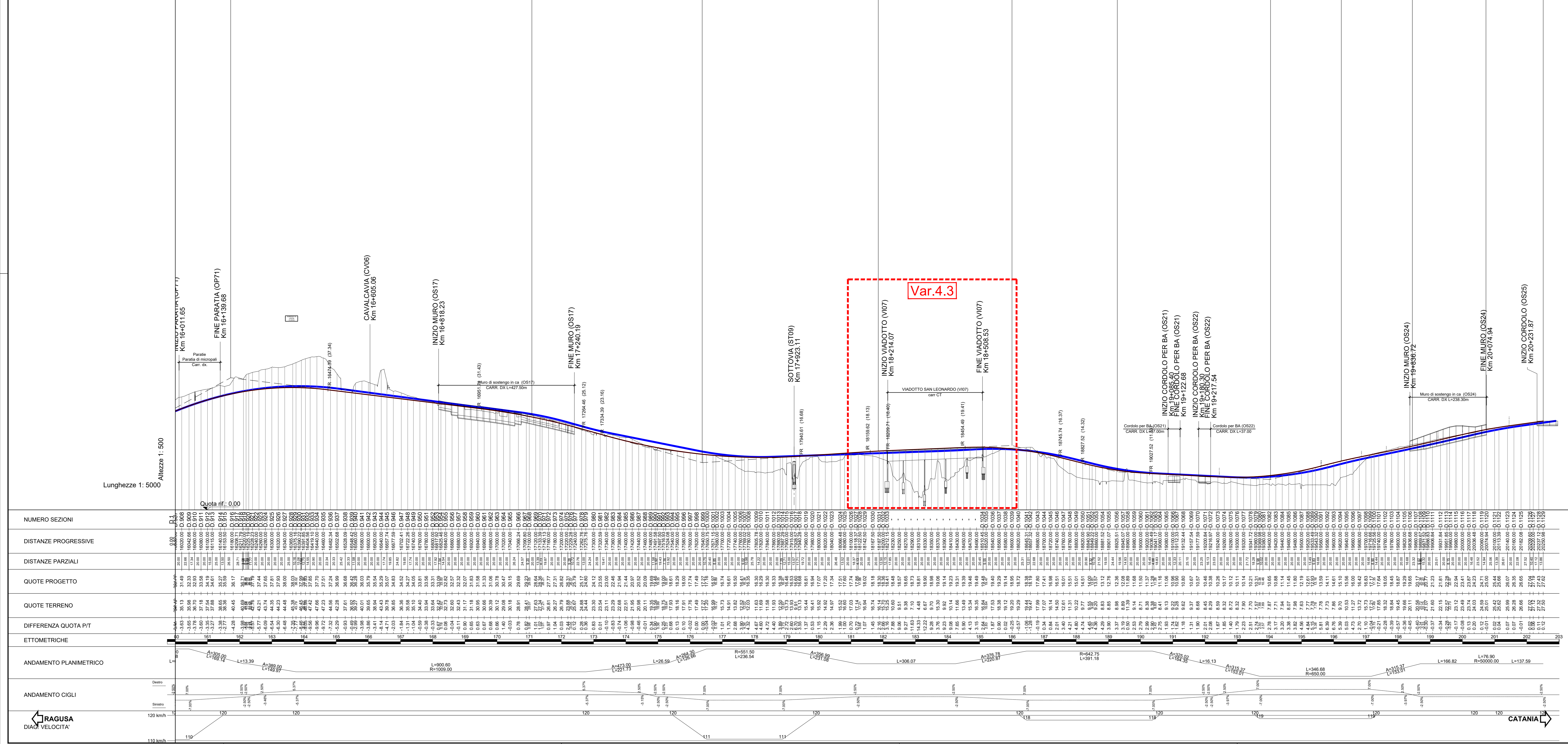

Varianti art. 169 Decreto Legislativo 163/2006

Var.4.1 LOTTO 4 - MODIFICHE SEC. 98 AL KM 6+880 E KM 6+950

Var.4.2 LOTTO 4 - SVINCOLO 8 FRANCONFONTE LATO OVEST

Var.4.3 LOTTO 4 - VIADOTTO SAN LEONARDO/Inciolo 8 Francfonte lato Ovest

sanas
GRUPPO FS ITALIANE

Direzione Progettazione e Realizzazione Lavori

ITINERARIO RAGUSA-CATANIA
Collegamento viario compreso tra lo Svincolo della S.S. 514 "di Chiaramonte" con la S.S. 115 e lo Svincolo della S.S. 194 "Ragusana"
LOTTO 4 - Dallo svincolo n. 8 "Francfonte" (compreso) allo svincolo della "Ragusana" (escluso)

PROGETTO ESECUTIVO COD: PA898

PROGETTAZIONE: ATI SINTAGMA - GP INGEGNERIA - COOPROGETTI-GDG - ICARIA - OMNISERVICE

PROGETTISTA RESPONSABILE DELL'INTEGRAZIONE DELLE PRESTAZIONI SPECIALISTICHE:
Dot. Ing. Mando Granieri
Ordine degli Ingegneri della Prov. di Perugia n° A351

GRUPPO DI PROGETTAZIONE:
SINTAGMA
Dot. Ing. G. Diavoli
Dot. Ing. F. Diavoli
Dot. Ing. M. Diavoli
Dot. Ing. A. Diavoli
Dot. Ing. L. Diavoli
Dot. Ing. G. Diavoli
Dot. Ing. F. Diavoli
Dot. Ing. M. Diavoli
Dot. Ing. A. Diavoli
Dot. Ing. L. Diavoli
Dot. Ing. G. Diavoli

MANDANTI:
SINTAGMA
Dot. Ing. G. Diavoli
Dot. Ing. F. Diavoli
Dot. Ing. M. Diavoli
Dot. Ing. A. Diavoli
Dot. Ing. L. Diavoli
Dot. Ing. G. Diavoli
Dot. Ing. F. Diavoli
Dot. Ing. M. Diavoli
Dot. Ing. A. Diavoli
Dot. Ing. L. Diavoli
Dot. Ing. G. Diavoli

IL COORDINATORE PER LA SICUREZZA IN FASE DI PROGETTAZIONE:
Dot. Ing. Filippo Pambiano
Ordine degli Ingegneri della Provincia di Perugia n° A1373

VISTO IL RESPONSABILE DEL PROCEDIMENTO
Dot. Ing. Luigi Mupo

ELABORATI GENERALI - INTERO INTERVENTO
VARIANTI ART. 169 D.Lgs 163/2006
Plano-profilo di raffronto tra Progetto Definitivo e Progetto Esecutivo - Tav. 6 di 6

CODICE PROGETTO: LQ408Z E 2101
NOME FILE: RAGUSACATANIA.PDF
REVISIONE: B
SCALA: 1:5000/1:500

REVISIONE: A
Descrizione: Revisione a seguito istruttoria Anas
Data: Ott 2021
Redatto: M.Cao
Verificato: F. Durantoni
Approvato: A.Granieri