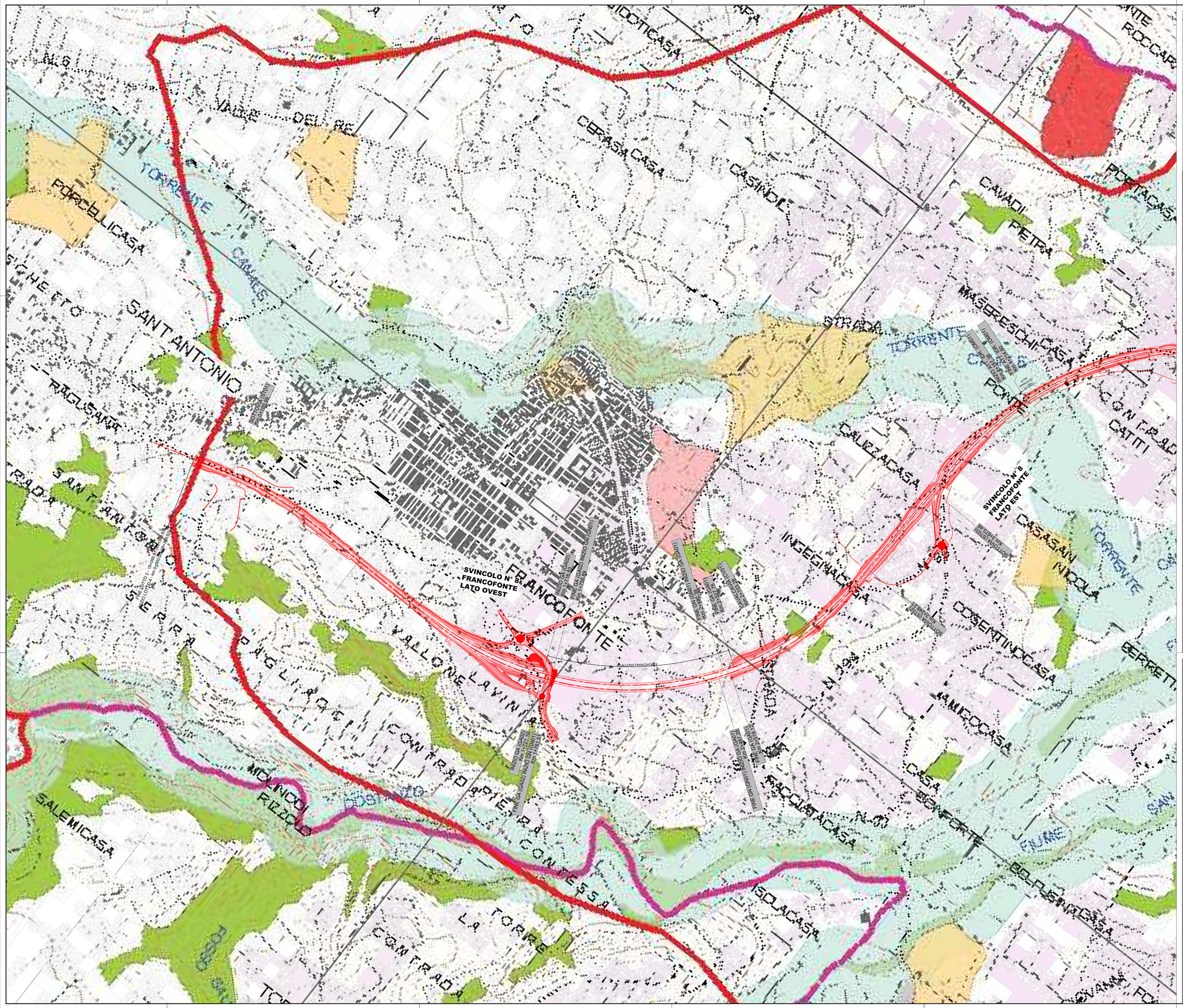

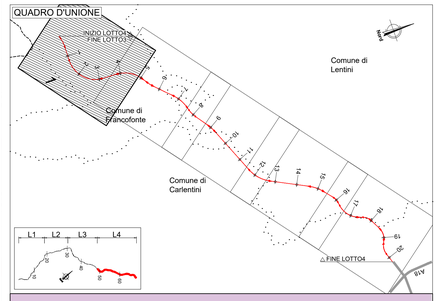

Legenda

Vincoli Archeologici art.10 D.lgs. 42/2004 (ex1089/39)

D.lgs. 42/2004 e s.m.i., art.134, lett. a)

Immobili ed aree di notevole interesse pubblico sottoposte a vincolo paesaggistico ex art. 136, D.lgs. 42/2004 e s.m.i.

D.lgs. 42/2004 e s.m.i., art.134, lett. b) - aree di cui all'art. 142

Territori costieri compresi entro i 300 m. dalla battigia - comma 1, lett.a)

Territori contermini ai laghi compresi in una fascia di 300 m. dalla battigia - comma 1, lett. b)

Fiumi, torrenti e corsi d'acqua e relative sponde per una fascia di 150 m. - comma 1, lett. c)

Aree protette (Riserve) - comma 1, lett. f)

Territori ricoperti da boschi o sottoposti a vincolo di rimboschimento - comma 1, lett. g)

Aree e siti di interesse archeologico - comma 1, lett. m)

D.lgs. 42/2004 e s.m.i., art.134, lett. c)

Ulteriori immobili ed aree specificatamente individuati a termini dell'art.136 e sottoposti a tutela dal Piano Paesaggistico

Paesaggi Locali

Limiti comunali

anas
GRUPPO FS ITALIANE

Direzione Progettazione e Realizzazione Lavori

ITINERARIO RAGUSA-CATANIA

Collegamento viario compreso tra lo Svincolo della S.S. 514 "di Chiaramonte" con la S.S. 115 e lo Svincolo della S.S. 194 "Ragusana"

LOTTO 4 - Dallo svincolo n. 8 "Francofonte" (compreso) allo svincolo della "Ragusana"(escluso)

PROGETTO ESECUTIVO

COD. PA898

PROGETTAZIONE: ATI SINTAGMA - GP INGEGNERIA - COOPROGETTI -GDG - ICARIA - OMNISERVICE

PROGETTISTA RESPONSABILE DELL'INTEGRAZIONE DELLE PRESTAZIONI SPECIALISTICHE:
Dott. Ing. Nando Granieri
Ordine degli Ingegneri della Prov. di Perugia n° A351

ORDINE DELLA PROVINCIA DI PERUGIA
DOTTORE INGEGNERE
NANDO GRANIERI
SETTORE CIVILE E AMBIENTALE
SETTORE INDUSTRIALE
SETTORE DELL'INFORMAZIONE

IL GRUPPO DI PROGETTAZIONE:

MANDATARIA: Sintagma
Dott. Ing. N.Granieri, Dott. Ing. F.Durastanti, Dott. Ing. E.Romiti, Dott. Arch. A.Brancheno, Dott. Ing. L.Nani, Dott. Ing. M.Abram, Dott. Ing. F.Pambianco, Dott. Ing. G.Ventura Bella, Dott. Ing. L.Gagliardile, Dott. Geol. G.Cinquiglini

MANDANTI: GP INGEGNERIA
Dott. Ing. G.Giuliucci, Dott. Ing. A.Signorelli, Dott. Ing. E.Moscatelli, Dott. Ing. F.Ficola, Dott. Arch. E.A.E.Crimi, Dott. Ing. M.Parrillo, Dott. Arch. P.Grandi, Dott. Ing. D.Pallotti, Dott. Ing. G.Lucibello, Dott. Arch. G.Guastella, Dott. Geol. M.Leonardi, Dott. Ing. L.Rosi, Dott. Ing. L.Ragonesi, Dott. Arch. A.Sfrisi, Architett. M.G.Liserio

COOPROGETTI: D.Carracorsi, S.Bencore, C.Corbucci, Dott. Ing. F.Aloe, Dott. Ing. A.Salvemmo

ICARIA società di ingegneria: V.Watessen, F.Ficola, F.Macchiorre, Dott. Ing. G.Verlini Buoppilo, Dott. Ing. A.Ficola, Geom. C.Sugarono

OMNISERVICE ENGINEERING: Dott. Ing. P.Agnello

IL GEOLOGO:
Dott. Geol. Giorgio Cerquiglini
Ordine dei Geologi della Regione Umbria n° 108

IL COORDINATORE PER LA SICUREZZA IN FASE DI PROGETTAZIONE:
Dott. Ing. Filippo Pambianco
Ordine degli Ingegneri della Provincia di Perugia n° A1373

IL RESPONSABILE DEL PROGETTO:
ORDINE degli INGEGNERI
Ing. NANDO GRANIERI
Settore Civile e Ambientale
Provincia di TERNI
A 844

VISTO IL RESPONSABILE DEL PROCEDIMENTO
Dott. Ing. Luigi Mupo

ELABORATI GENERALI - LOTTO 4
INQUADRAMENTO DELL'OPERA
Carta dei vincoli e delle tutele paesaggistiche, culturali ed ambientali - Provincia di Siracusa - Tav. 1 di 5

CODICE PROGETTO				NOME FILE	REVISIONE	SCALA:
PROGETTO	LIV. PROG.	N. PROG.		T04EG04GENCT01A		
LO408Z	E	2101	CODICE ELAB.	T04EG04GENCT01	A	1:5000

REV.	DESCRIZIONE	DATA	REDATTO	VERIFICATO	APPROVATO
A	Emissione	Giu 2021	M.Creo	F. Durastanti	N.Granieri