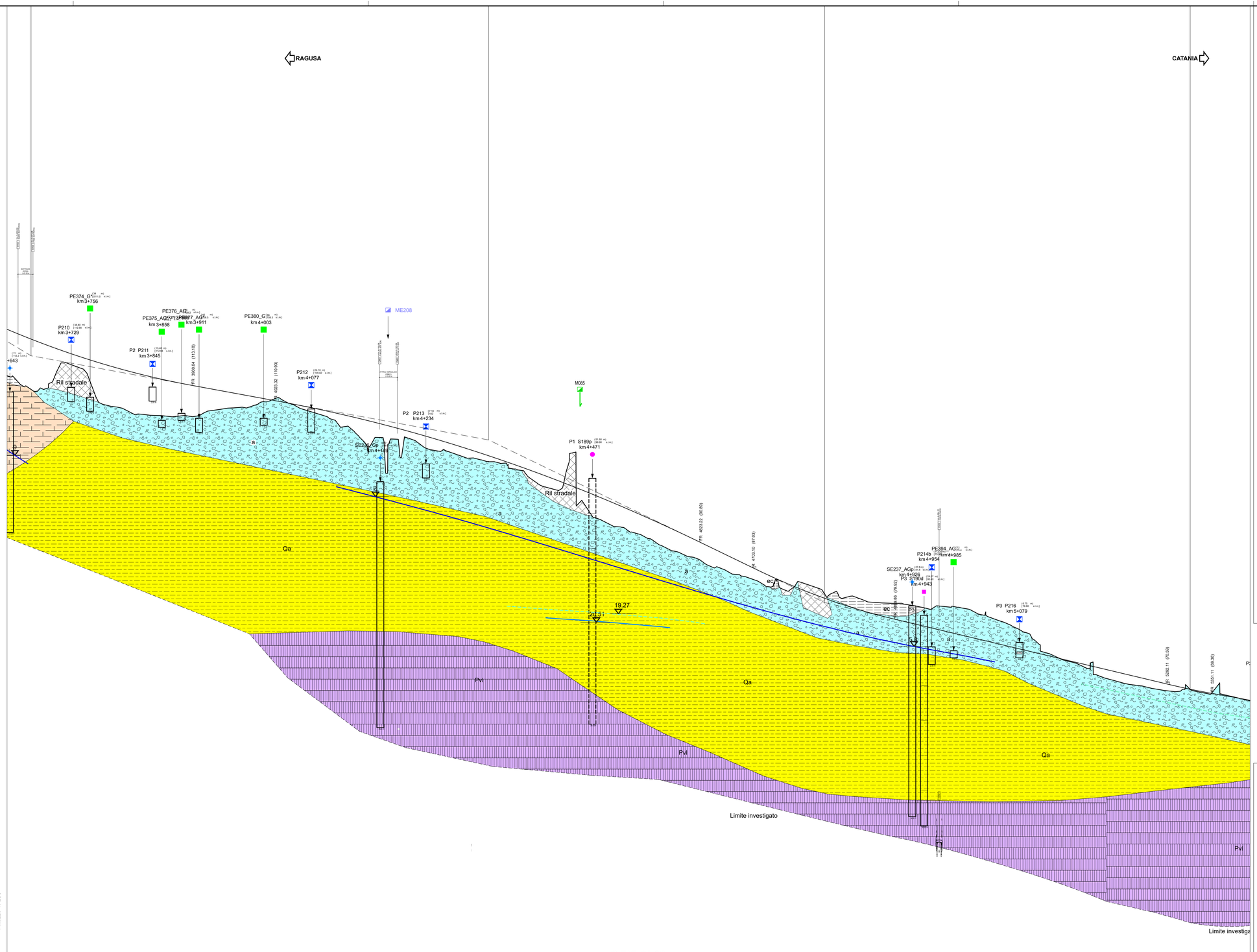

LEGENDA

- R — Riporti antropici e rilevati stradali e ferroviari.
- ec — Depositi eluvio-colluviali di spessore superiore al metro, terre rosse. OLOCENE
- a — Alluvioni fluviali e fondi palustri recenti ed attuali. La granulometria varia da grossolana a fine. PLEISTOCENE SUPERIORE - OLOCENE
- ar — Terrazzi fluviali di vario ordine, costituiti da ghiaie, sabbie e limi. PLEISTOCENE MEDIO E SUPERIORE
- Qcs — Sabbie da cementate a debolmente cementate con lenti ghiaiose e argille salmastre; la parte apicale è alterata ed arrossata per uno spessore di circa 1-2 metri. Spessore complessivo circa 50 m. PLEISTOCENE MEDIO
- Pv, Pvs, Pvp, Pvl — Potente successione di vulcaniti basiche prevalentemente submarine in basso e subaeree verso l'alto. I prodotti submarini sono dati da laloclastiti, da brecce vulcanoclastiche a grana minuta (Pv) e da brecce a pillows immerse in una matrice vulcanoclastica giallo-rossastra (Pvs) e sono ampiamente diffusi a NE dell'allineamento Grammichele-Vizzini-M.Lauro, aumentando di spessore verso Nord da pochi metri ad oltre 700. Quelli subaeree sono costituiti da prevalenti colate di lave bollose e scoriacee e da subordinati prodotti piroclastici (Pvl) e affiorano estesamente prevalendo nel settore orientale tra Lentini e Augusta. Intercalazioni di materiale sedimentario, generalmente sabbie e limi carbonatici (Pvs), sono presenti un po' ovunque e sono correlabili con i depositi sedimentari pliocenici. Sul margine settentrionale (Scordia, Palagonia) le vulcaniti sono interdigitate con sedimenti marini. PLIOCENE MEDIO-SUPERIORE PLEISTOCENE INFERIORE
- Qa — Argille siltoso-marnose grigio-azzurre talora con intercalazioni sabbioso-siltose. Gli spessori variano da pochi metri ad oltre 300 m. PLEISTOCENE INFERIORE
- Qc(a), Qc(b) — Calcareniti e sabbie gialllastre e calciruditi organogene massive o a stratificazione incrociata con livelli e lenti di conglomerati più frequenti alla base Qc(a); le calcareniti e sabbie passano verso l'alto e lateralmente ad argille siltoso-marnose grigio azzurre con intercalazioni sabbioso-siltose brunastre Qc(b) (zona svincolo SP38/IIILicodia Eubea-svincolo SS683 Grammichele). PLEISTOCENE INFERIORE
- Conoide
- Fascia di cataclasite
- Corpo di Frana
- Faglia certa
- Faglia presunta o sepolta
- Livello piezometrico (lettura aprile 2013)
- Livello piezometrico (lettura luglio 2013)
- Livello piezometrico (lettura ottobre 2021)

CAMPAGNA INDAGINI PROGETTO DEFINITIVO

- S n° — Sondaggio
- S n°p — Sondaggio con piezometro a tubo aperto
- S n°p — Sondaggio con piezometro tipo Casagrande
- S n° i — Sondaggio con inclinometro
- S n°d — Sondaggio con down-hole
- Pn° — Pozzetti
- BS170 — Stendimenti di sismica a rifrazione; posizione del geofono n°1; intersezione con asse di progetto; distanza in m tra il geofono n°1 e l'asse di progetto
- Mn° — Prospezioni MASW
- SG n° — Stazioni geomeccaniche (campagna indagini 2013)
- SG n° — Stazioni geomeccaniche (campagna indagini 2016)

CAMPAGNA INDAGINI PROGETTO ESECUTIVO

- SEn_A/G — Sondaggio ambientale/geotecnico a carotaggio continuo
- SEn_A/Gp — Sondaggio ambientale/geotecnico a carotaggio continuo attrezzato con tubazione piezometrica
- SEn_A/Gi — Sondaggio ambientale/geotecnico a carotaggio continuo attrezzato con tubazione inclinometrica
- SEn_A/Gd — Sondaggio ambientale/geotecnico a carotaggio continuo attrezzato con tubazione per l'esecuzione di prove sismiche in foro
- PEn_A/G — Pozzetto esplorativo ambientale/geotecnico

Nei Sondaggi e nei pozzetti contrassegnati con (*) sono stati prelevati campioni per la caratterizzazione ai fini dell'idoneità alla stabilizzazione a calce/cemento

- MEn — Prospezione sismica MASW
- BSEn — Stendimenti di sismica a rifrazione
- SGL3- n° — Stazioni geomeccaniche (campagna indagini Marzo 2021)

CAMPAGNA INDAGINI PROGETTO PRELIMINARE

- S n° — Sondaggio
- S n°p — Sondaggio con piezometro a tubo aperto
- S n°d — Sondaggio con down-hole
- T1 — Stendimenti di sismica a rifrazione

SCHEMA GRAFICO SONDAGGI E POZZETTI

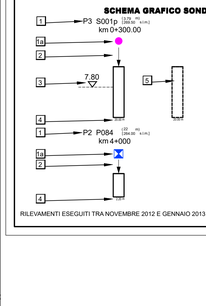

1. Sigla di riferimento; ( ) distanze asse
   Sigla di riferimento; [ ] quota testa sondaggio e pozzetto in m s.l.m
   Sigla di riferimento; (0+300) progressiva
1a. Simbolo d'identificazione tipologia sondaggio e pozzetto
2. Marca di ubicazione del sondaggio e del pozzetto
3. Livello della falda superficiale
4. Profondita' raggiunta dalla perforazione o dal pozzetto
5. Sondaggio proiettato

RILEVAMENTI ESEGUITI TRA NOVEMBRE 2012 E GENNAIO 2013

anas — GRUPPO FS ITALIANE

Direzione Progettazione e Realizzazione Lavori

ITINERARIO RAGUSA-CATANIA

Collegamento viario compreso tra lo Svincolo della S.S. 514 "di Chiaramonte" con la S.S. 115 e lo Svincolo della S.S. 194 "Ragusana"

LOTTO 4 - Dallo svincolo n. 8 "Francofonte" (compreso) allo svincolo della "Ragusana"(escluso)

PROGETTO ESECUTIVO — COD. PA898

PROGETTAZIONE: ATI SINTAGMA - GP INGEGNERIA - COOPROGETTI -GDG - ICARIA - OMNISERVICE

PROGETTISTA RESPONSABILE DELL'INTEGRAZIONE DELLE PRESTAZIONI SPECIALISTICHE:
Dott. Ing. Nando Granieri
Ordine degli Ingegneri della Prov. di Perugia n° A351

ORDINE DEGLI INGEGNERI DELLA PROVINCIA DI PERUGIA — Dottore Ingegnere NANDO GRANIERI — Settore Civile e Ambientale, Settore Industriale, Settore dell'Informazione — N. A351 — Iscritto all'Albo

IL GRUPPO DI PROGETTAZIONE:

MANDATARIA: Sintagma
Dott. Ing. N.Granieri — Dott. Ing. F.Durastanti — Dott. Ing. E.Romualdi — Dott. Arch. A.Brancifiori — Dott. Ing. L.Nani — Dott. Ing. M.Abram — Dott. Ing. F.Pambianco — Dott. Ing. G.Maria Sylos Labini — Dott. Ing. L.Gaglianone — Dott. Geol. G.Cerquiglini

MANDANTI: GP Ingegneria; Cooprogetti; Omniservice
Dott. Ing. G.Guiducci — Dott. Ing. A.Signorelli — Dott. Ing. E.Moscatelli — Dott. Ing. F.Bucci — Dott. Arch. E.A.E.Croci — Dott. Ing. M.Panitti — Dott. Arch. P.Cipriani — Dott. Ing. D.Pietle — Dott. Ing. G.Lucibello — Dott. Arch. G.Guastella — Dott. Geol. M.Leonardi — Dott. Ing. L.Ragnacci — Dott. Ing. L.Ragnacci — Dott. Arch. A.Sfriso — Archeol. M.Di Liverio

IL GEOLOGO:
Dott. Geol. Giorgio Cerquiglini
Ordine dei Geologi della Regione Umbria n° 108

MANDANTI: Chimera & Cerchi; Geotecnica Toscana; Icaria; Omniservice
Dott. Ing. V.Rotilesiani — Dott. Ing. F.Lotti — Dott. Ing. F.Macchioni — Dott. Ing. F.Aloe — Dott. Ing. A.Salvemini — Geom. G.Vetrini Suppiloi — Geom. M.Lupini — C.Dugarono

IL COORDINATORE PER LA SICUREZZA IN FASE DI PROGETTAZIONE:
Dott. Ing. Filippo Pambianco — Dott. Ing. P.Agnello
Ordine degli Ingegneri della Provincia di Perugia n° A1373

VISTO IL RESPONSABILE DEL PROCEDIMENTO
Dott. Ing. Luigi Mupo

ORDINE DEGLI INGEGNERI DELLA PROVINCIA DI PERUGIA — Dott. Ing. F. DURASTANTI — Settore Civile e Ambientale — N. A 644

ORDINE DEI GEOLOGI DELLA REGIONE UMBRIA — Dott. Geologo G. CERQUIGLINI — ALBO 108

GEOLOGIA

Profilo geologico longitudinale CT-RG - Tav. 4 di 14

CODICE PROGETTO			NOME FILE	REVISIONE	SCALA:
PROGETTO	LIV. PROG.	N. PROG.	T04GE01GEOFG18B		
LO408Z	E	2101	CODICE ELAB. T04GE01GEOFG18	B	1:2000/1:200

REV.	DESCRIZIONE	DATA	REDATTO	VERIFICATO	APPROVATO
B	Revisione a seguito campagna indagini 2021	Nov 2021	G.Cerquiglini	F. Durastanti	N.Granieri
A	Emissione	Giu 2021	G.Cerquiglini	F. Durastanti	N.Granieri