L4-TA02
inquadramento 1 di 3

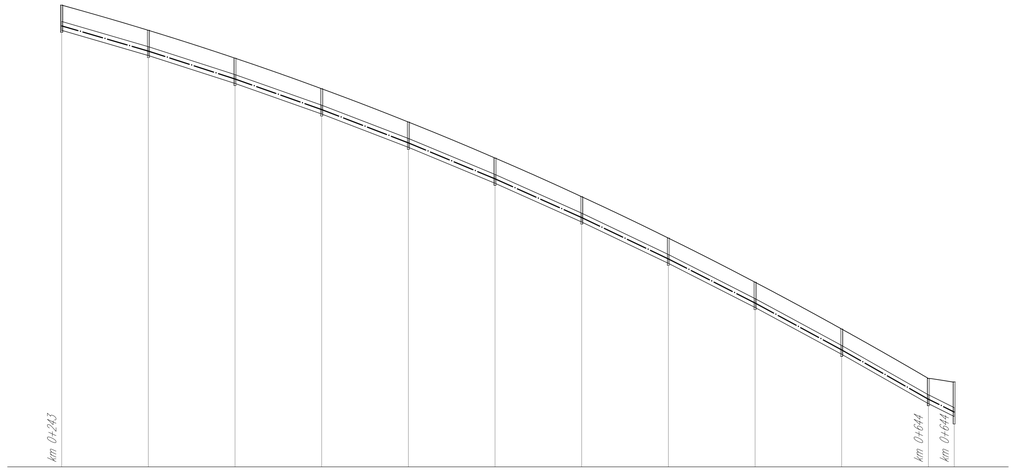

Profilo: 1S
Scala : 1000:100
Q.Rif. : 270.00

NODO	PS1	PS2	PS3	PS4	PS5	PS6	PS7	PS8	PS9	PS10	PS11	PS12
QUOTA TERRENO	291.31	290.15	288.86	287.45	285.92	284.25	282.47	280.56	278.52	276.36	274.08	273.92
QUOTA DI SCORRIMENTO	290.15	288.99 288.99	287.70 287.70	286.29 286.29	284.75 284.75	283.09 283.09	281.31 281.31	279.40 279.40	277.36 277.36	275.20 275.20	272.92 272.92	272.33
CONDOTTA		Ø 400 PEAD	Ø 400 PEAD	Ø 400 PEAD	Ø 400 PEAD	Ø 400 PEAD	Ø 400 PEAD	Ø 400 PEAD	Ø 400 PEAD	Ø 400 PEAD	Ø 400 PEAD	Ø 400 PEAD
PENDENZA		2.91%	3.22%	3.53%	3.84%	4.15%	4.47%	4.77%	5.09%	5.41%	5.69%	5.00%
LUNGHEZZA CONDOTTA		40.0	40.0	40.0	40.0	40.0	40.0	40.0	40.1	40.0	40.1	11.9
DISTANZE PROGRESSIVE	0+00.00	0+40.00	0+80.00	1+20.00	1+60.00	1+99.99	2+39.99	2+79.99	3+20.01	3+59.98	3+99.99	4+11.89

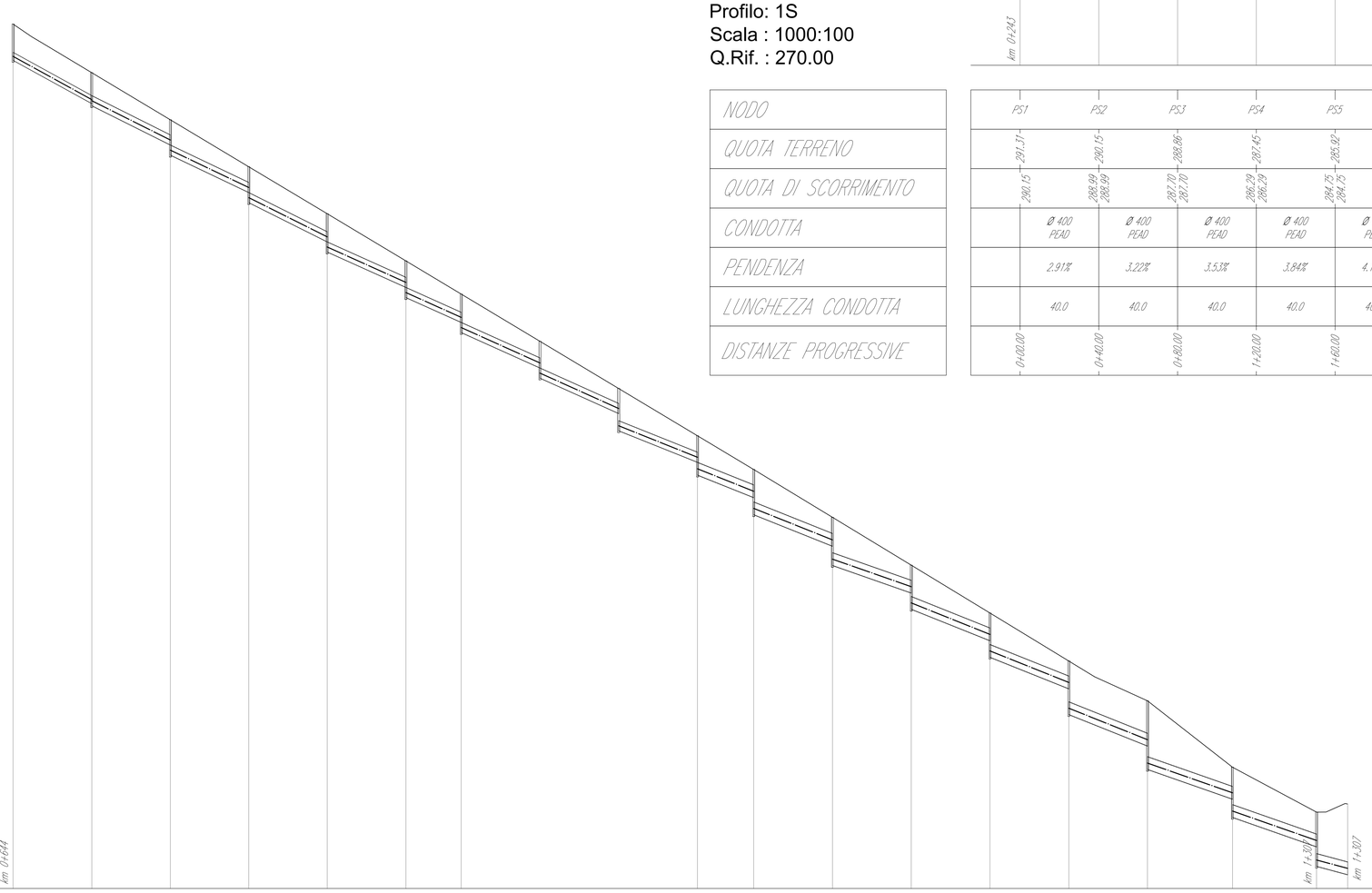

Profilo: 2S
Scala : 1000:100
Q.Rif. : 230.00

NODO	PS12	PS13	PS14	PS15	PS16	PS17	PS18	PS19	PS20	PS21	PS22	PS23	PS24	PS25	PS26	PS27	PS28	PS29	P030
QUOTA TERRENO	273.92	271.45	269.06	266.67	264.29	261.89	260.20	257.80	255.40	253.00	251.29	248.86	246.43	244.00	241.55	???	???	???	
QUOTA DI SCORRIMENTO	272.08	269.88 269.77	267.78 267.26	265.37 264.85	262.86 262.34	260.54 260.03	258.77 258.25	256.45 255.94	254.14 253.26	251.66 251.01	249.87 249.00	247.40 246.42	245.02 244.19	242.59 241.75	240.15 238.84	237.74 236.06	234.54 233.62	232.12 231.13	230.58
CONDOTTA		Ø 400 PEAD	Ø 500 PEAD	Ø 500 PEAD	Ø 500 PEAD	Ø 500 PEAD	Ø 500 PEAD	Ø 500 PEAD	Ø 500 PEAD	Ø 630 PEAD	Ø 630 PEAD	Ø 630 PEAD	Ø 630 PEAD	Ø 630 PEAD	Ø 630 PEAD	Ø 630 PEAD	Ø 630 PEAD	Ø 630 PEAD	
PENDENZA		5.50%	5.00%	4.77%	5.00%	4.50%	4.50%	4.50%	4.50%	4.00%	4.00%	4.00%	3.50%	4.00%	4.00%	4.00%	3.50%	3.50%	2.68%
LUNGHEZZA CONDOTTA		40.1	40.0	39.9	39.9	40.0	28.1	40.0	40.0	40.0	28.6	40.0	40.0	40.0	40.1	40.0	43.2	42.7	20.6
DISTANZE PROGRESSIVE	0+00.00	0+40.00	0+79.90	1+19.71	1+59.56	1+99.56	2+27.63	2+67.63	3+07.63	3+47.63	3+76.22	4+16.22	4+56.21	4+96.20	5+36.26	5+76.21	6+19.39	6+62.07	

anas
GRUPPO FS ITALIANE

Direzione Progettazione e Realizzazione Lavori

ITINERARIO RAGUSA-CATANIA

Collegamento viario compreso tra lo Svincolo della S.S. 514 "di Chiaramonte" con la S.S. 115 e lo Svincolo della S.S. 194 "Ragusana"

LOTTO 4 - Dallo svincolo n. 8 "Francofonte" (compreso) allo svincolo della "Ragusana"(escluso)

PROGETTO ESECUTIVO — COD. PA898

PROGETTAZIONE: ATI SINTAGMA - GP INGEGNERIA - COOPROGETTI -GDG - ICARIA - OMNISERVICE

PROGETTISTA RESPONSABILE DELL'INTEGRAZIONE DELLE PRESTAZIONI SPECIALISTICHE:
Dott. Ing. Nando Granieri
Ordine degli Ingegneri della Prov. di Perugia n° A351

ORDINE DEGLI INGEGNERI DELLA PROVINCIA DI PERUGIA
DOTTORE INGEGNERE
NANDO GRANIERI
SETTORE CIVILE E AMBIENTALE
SETTORE INDUSTRIALE
SETTORE DELL'INFORMAZIONE

IL GEOLOGO:
Dott. Geol. Giorgio Cerquiglini
Ordine dei Geologi della Regione Umbria n° 108

IL COORDINATORE PER LA SICUREZZA IN FASE DI PROGETTAZIONE:
Dott. Ing. Filippo Pambianco
Ordine degli Ingegneri della Provincia di Perugia n° A1373

VISTO IL RESPONSABILE DEL PROCEDIMENTO
Dott. Ing. Luigi Mupo

IL GRUPPO DI PROGETTAZIONE:

MANDATARIA: Sintagma
Dott. Ing. N.Granieri; Dott. Ing. F.Durastanti; Dott. Ing. V.Truffini; Dott. Arch. A.Bracchini; Dott. Ing. L.Nani; Dott. Ing. M.Abram; Dott. Ing. F.Pambianco; Dott. Ing. M.Briganti Botta; Dott. Ing. L.Gagliardini; Dott. Geol. G.Cerquiglini

MANDANTI:
GP INGEGNERIA: Dott. Ing. G.Quattucci; Dott. Ing. A.Signorelli; Dott. Ing. E.Moscatelli; Dott. Ing. A.Bella; Dott. Arch. E.A.E.Crimi; Dott. Ing. G.Lucibello; Dott. Arch. G.Guastella; Dott. Geol. M.Leonardi; Dott. Ing. L.Parente
COOPROGETTI: Dott. Arch. P.Cevesti; Dott. Ing. D.Pelle; Dott. Ing. L.Ragnacci; Dott. Ing. S.Sposato; Dott. Archeol. M.Di Liberto
GEOTECHNICAL DESIGN GROUP: Dott. Ing. D.Cantucci; Dott. Ing. S.Sacconi; Dott. Ing. C.Consorti; Dott. Ing. F.Alce; Dott. Ing. A.Salvemini
ICARIA società di ingegneria: Dott. Ing. V.Rotisciani; Dott. Ing. G.Pulli; Dott. Ing. F.Macchioni; Dott. Ing. G.Verini Supplizi; Dott. Ing. Y.Piunno; Geom. C.Sugarioni
OMNISERVICE INGEGNERIA: Dott. Ing. F.Agnello

IL RESPONSABILE DEL PROGETTO:
ORDINE DEGLI INGEGNERI DELLA PROVINCIA DI PERUGIA
Dott. Ing. NANDO GRANIERI
Settore Civile e Ambientale
Settore Industriale
Settore dell'Informazione
A 944
Provincia di TERNI

IDROLOGIA E IDRAULICA
ASSE PRINCIPALE
Idraulica di piattaforma - Profili dei collettori - Tav. 1 di 42

CODICE PROGETTO	NOME FILE	REVISIONE	SCALA:
PROGETTO: LO408Z — LIV. PROG.: E — N. PROG.: 2101	T04ID00IDRFP01B CODICE ELAB.: T04ID00IDRFP01	C	1:1000/1:100

REV.	DESCRIZIONE	DATA	REDATTO	VERIFICATO	APPROVATO
C	Revisione a seguito di Rapporto di Verifica	Nov 2021	M.Zucconi	F.Durastanti	N.Granieri
B	Revisione a seguito istruttoria Anas	Set 2021	M.Zucconi	F.Durastanti	N.Granieri
A	Emissione	Giu 2021	M.Zucconi	F.Durastanti	N.Granieri