PROVINCIA : SIRACUSA
COMUNE : Lentini

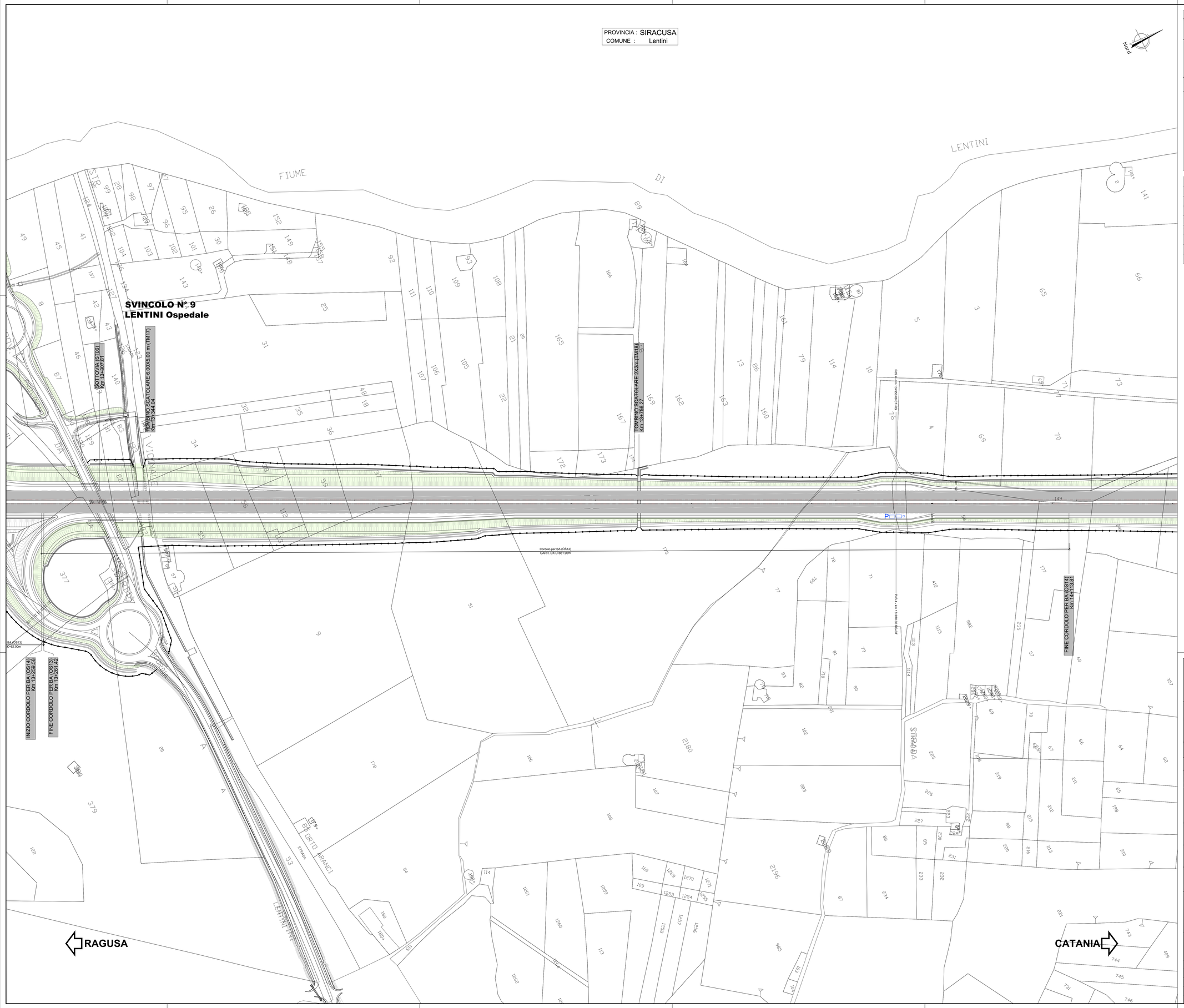

QUADRO D'UNIONE

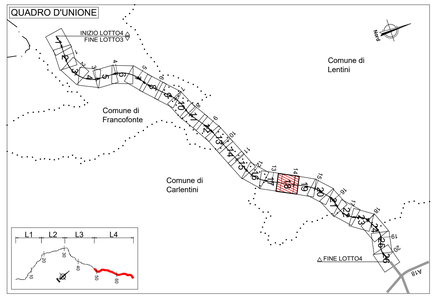

LEGENDA PLANIMETRIA DI PROGETTO

SIMBOLO	NOME	SIMBOLO	NOME
	CONFINI PROVINCIALI		TOMBINO IDRAULICO E RELATIVA INALVEAZIONE
	CONFINI COMUNALI		MATERASSO TIPO RENO IN RETE METALLICA
Km 18	ASSI PRINCIPALI DI PROGETTO		FOSSO TRAPEZOIDALE
181	ETTOMETRICA		FOSSO RETTANGOLARE
	RECINZIONE		SISTEMAZIONI IDRAULICHE
	INERBIMENTO		RIMODELLAMENTO DEL TERRENO
P	PRESIDIO IDRAULICO		

NOTA INQUADRAMENTO GEODETICO: Il passaggio dal sistema Gauss-Boaga al sistema locale di coordinate rettilinee è stato realizzato con l'utilizzo del software LGO 6.0 di Leica ponendo come origine del sistema il vertice della poligonale V.38, baricentrico rispetto al rilievo con i seguenti parametri
Latitudine di Origine 37°117.16207" - Meridiano Centrale 14°45' 16.80534" - Width Zone 3° - Scale Factor 1.00003

anas
GRUPPO FS ITALIANE

Direzione Progettazione e Realizzazione Lavori

ITINERARIO RAGUSA-CATANIA

Collegamento viario compreso tra lo Svincolo della S.S. 514 "di Chiaramonte" con la S.S. 115 e lo Svincolo della S.S. 194 "Ragusana"
LOTTO 4 - Dallo svincolo n. 8 "Francofonte" (compreso) allo svincolo della "Ragusana"(escluso)

PROGETTO ESECUTIVO

COD. PA898

PROGETTAZIONE: ATI SINTAGMA - GP INGEGNERIA - COOPROGETTI -GDG - ICARIA - OMNISERVICE

PROGETTISTA RESPONSABILE DELL'INTEGRAZIONE DELLE PRESTAZIONI SPECIALISTICHE:
Dott. Ing. Nando Granieri
Ordine degli Ingegneri della Prov. di Perugia n° A351

ORDINE DELLA PROVINCIA DI PERUGIA
Sezione A
Dottore Ingegnere
NANDO GRANIERI
SETTORE CIVILE E AMBIENTALE
SETTORE INDUSTRIALE
SETTORE DELL'INFORMAZIONE

IL GEOLOGO:
Dott. Geol. Giorgio Cerquiglini
Ordine dei Geologi della Regione Umbria n° 108

IL COORDINATORE PER LA SICUREZZA IN FASE DI PROGETTAZIONE:
Dott. Ing. Filippo Pambianco
Ordine degli Ingegneri della Provincia di Perugia n° A1373

VISTO IL RESPONSABILE DEL PROCEDIMENTO
Dott. Ing. Luigi Mupo

IL GRUPPO DI PROGETTAZIONE:
MANDATARIA:
Sintagma — Dott. Ing. N.Granieri, Dott. Ing. F.Durastanti, Dott. Ing. M.Abram, Dott. Ing. F.Pambianco, Dott. Arch. A.Bracchino, Dott. Ing. G.Pambianco, Dott. Ing. L.Nani, Dott. Ing. L.Gagliardile, Dott. Geol. G.Cinquiglini

MANDANTI:
GP INGEGNERIA — Dott. Ing. G.Guiducci, Dott. Ing. A.Sgorbati, Dott. Ing. E.Moscatelli, Dott. Ing. G.Ferri; Dott. Ing. G.Lucibello, Dott. Arch. G.Guastella, Dott. Geol. M.Leonardi, Dott. Ing. F.Ferri
COOPROGETTI — Dott. Arch. E.A.E.Crimi, Dott. Ing. M.Parrilli, Dott. Arch. P.Grandi, Dott. Ing. D.Pelle; Dott. Ing. L.Ragnacci, Dott. Arch. A.Strati, Archaeol. M.G.Liseno
GDG GEOLOGI — Dott. Ing. D.Carlaccini, Dott. Ing. B.Bacconi, Dott. Ing. C.Corsaro; Dott. Ing. F.Aloe, Dott. Ing. A.Salvemini
ICARIA — Dott. Ing. V.Rotaciani, Dott. Ing. G.Ferri, Dott. Ing. F.Macchioni; Dott. Ing. G.Verini Supplizi, Dott. Ing. M.Ciarlo, Geom. C.Sugarono
OMNISERVICE — Dott. Ing. P.Agnello

IL RESPONSABILE DEL PROGETTO:
ORDINE degli INGEGNERI PROVINCIA di TERNI
Dottore Ingegnere
NANDO GRANIERI
Settore Civile e Ambientale
Settore Industriale
Settore dell'Informazione
Sezione A
A 644
Provincia di TERNI

IDROLOGIA E IDRAULICA

Scarichi su fossi demaniali - Inquadramento catastale - Tav. 18 di 26

CODICE PROGETTO	NOME FILE	REVISIONE	SCALA:
PROGETTO: LO408Z LIV. PROG.: E N. PROG.: 2101	T04ID00IDRPP71A CODICE ELAB.: T04ID00IDRPP71	A	1:1000

REV.	DESCRIZIONE	DATA	REDATTO	VERIFICATO	APPROVATO
A	Emissione	Giu 2021	M.Zucconi	F. Durastanti	N.Granieri