PROVINCIA : SIRACUSA
COMUNE : Carlentini

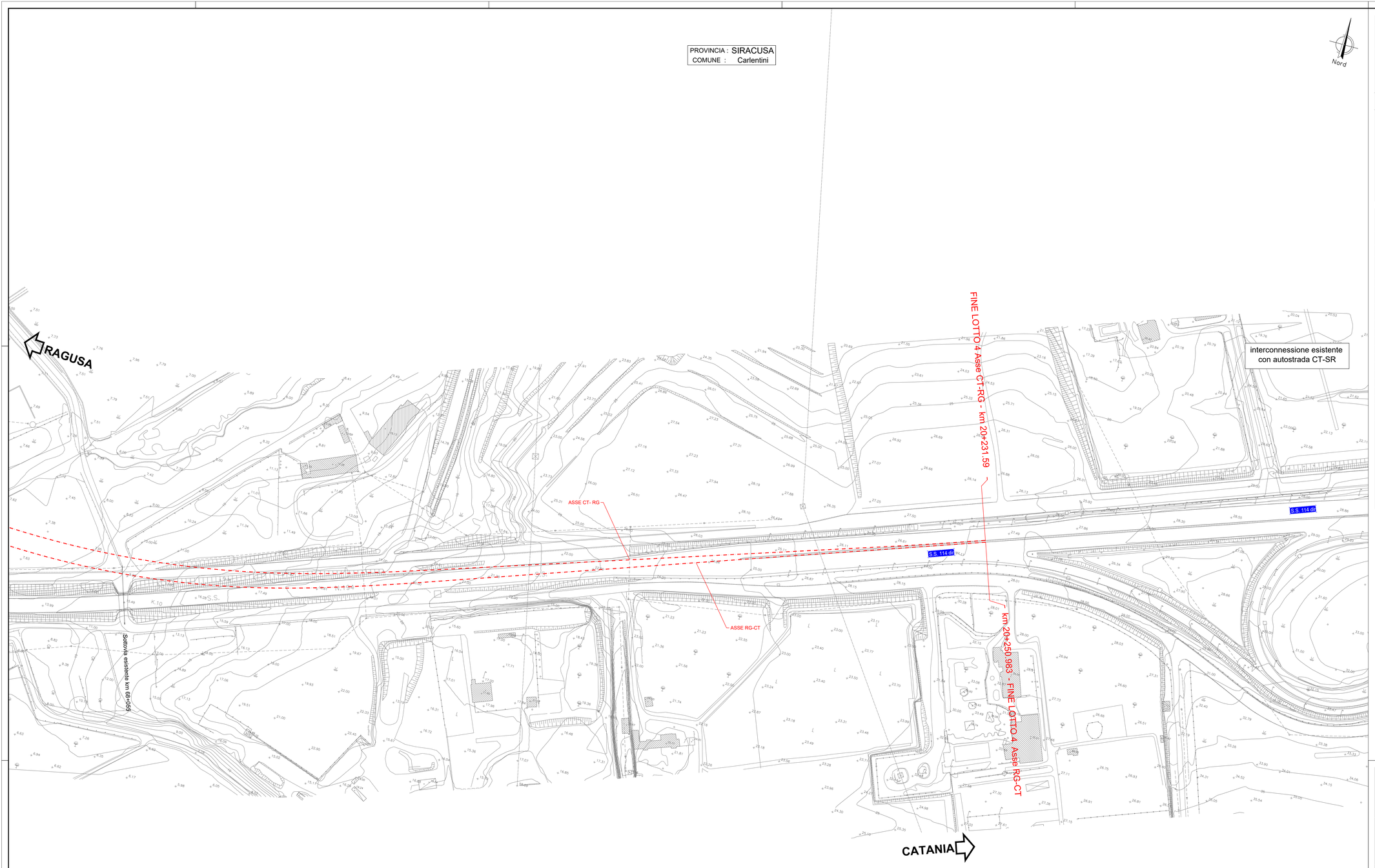

QUADRO D'UNIONE

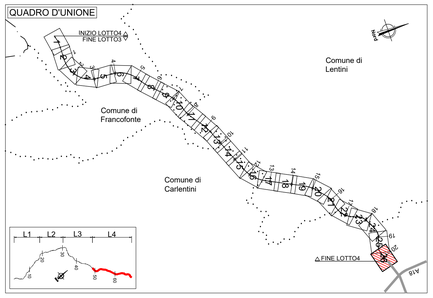

LEGENDA PLANIMETRIA DELLO STATO DI FATTO

SIMBOLO	NOME	SIMBOLO	NOME
	CONFINI PROVINCIALI	ASSE CT- RG	ASSE PROGETTO ESECUTIVO DIREZIONE CATANIA
	CONFINI COMUNALI	ASSE RG-CT	ASSE PROGETTO ESECUTIVO DIREZIONE RAGUSA

SIMBOLO	NOME	SIMBOLO	NOME
	SCARPATA NATURALE		EDIFICIO
	SCARPATA ARTIFICIALE		EDIFICIO INDUSTRIALE
	SCARPATA SIMBOLICA		BARACCA
	STRADA ASFALTATA		TETTOIA - PENSILINA
	STRADA CAMPESTRE		SERRA
	SENTIERO		RUDERE
	STRADA DI ACCESSO		EDIFICIO IN COSTRUZIONE
	LIMITE DI COLTURA		MURO
	SIMBOLO ALBERO		MURO A SECCO
	SIMBOLO CESPUGLIATO		MURO DI SOSTEGNO
	SIMBOLO VIGNETO		RECINZIONE
	SIMBOLO FRUTTETO		SIEPE
	SIMBOLO OLIVETO		PALO ELETTRICO
	ASSE BINARIO		TRALICCIO
	PALO FERROVIA		FOSSO - SCOLINA
	BASAMENTO PALO FERROVIA		CURVA DI LIVELLO DIRETTRICE
	PALO ILLUMINAZIONE		CURVA DI LIVELLO SECONDARIA

Scala 1:1000

(1 mm = 1 metri)

0 20 40 60 80 100 120 140 160 180

Equidistanza tra le curve di livello, metri 1 (per le curve a tratti metri 0.5)
Altimetria espressa in metri e riferita al livello medio del mare
(Mareografo di Genova)

NOTA INQUADRAMENTO GEODETICO: Il passaggio dal sistema Gauss-Boaga al sistema locale di coordinate rettilinee è stato realizzato con l'utilizzo del software LGO 6.0 di Leica ponendo come origine del sistema il vertice della poligonale V.38, baricentrico rispetto al rilievo con i seguenti parametri :
Latitudine di Origine 37°11'7.16207" - Meridiano Centrale 14°45' 16.80534" - Width Zone 3° - Scale Factor 1.00003

anas GRUPPO FS ITALIANE

Direzione Progettazione e Realizzazione Lavori

ITINERARIO RAGUSA-CATANIA

Collegamento viario compreso tra lo Svincolo della S.S. 514 "di Chiaramonte" con la S.S. 115 e lo Svincolo della S.S. 194 "Ragusana"

LOTTO 4 - Dallo svincolo n. 8 "Francofonte" (compreso) allo svincolo della "Ragusana"(escluso)

PROGETTO ESECUTIVO

COD. PA898

PROGETTAZIONE: ATI SINTAGMA - GP INGEGNERIA - COOPROGETTI -GDG - ICARIA - OMNISERVICE

PROGETTISTA RESPONSABILE DELL'INTEGRAZIONE DELLE PRESTAZIONI SPECIALISTICHE:
Dott. Ing. Nando Granieri
Ordine degli Ingegneri della Prov. di Perugia n° A351

ORDINE DELLA PROVINCIA DI PERUGIA
INGEGNERE
DOTTORE INGEGNERE
NAZZARENO GRANIERI
SETTORE CIVILE E AMBIENTALE
SETTORE INDUSTRIALE
SETTORE DELL'INFORMAZIONE
N. A351

IL GEOLOGO:
Dott. Geol. Giorgio Cerquiglini
Ordine dei Geologi della Regione Umbria n° 108

IL COORDINATORE PER LA SICUREZZA IN FASE DI PROGETTAZIONE:
Dott. Ing. Filippo Pambianco
Ordine degli Ingegneri della Provincia di Perugia n° A1373

VISTO IL RESPONSABILE DEL PROCEDIMENTO
Dott. Ing. Luigi Mupo

IL GRUPPO DI PROGETTAZIONE:

MANDATARIA:
Sintagma
Dott. Ing. N.Granieri — Dott. Ing. M.Abram
Dott. Ing. F.Durastanti — Dott. Ing. F.Pambianco
Dott. Ing. V.Truffini — Dott. Ing. M.Briganti Botta
Dott. Arch. A.Braschini — Dott. Ing. L.Gagliardini
Dott. Ing. L.Neri — Dott. Geol. G.Cerquiglini

MANDANTI:
GP INGEGNERIA
Dott. Ing. G.Guiducci — Dott. Ing. G.Loviglio
Dott. Ing. A.Signorelli — Dott. Arch. G.Guastella
Dott. Ing. E.Moscatelli — Dott. Geol. M.Leonardi
Dott. Ing. A.Bella — Dott. Ing. C.Parente
COOPROGETTI
Dott. Arch. E.A.E.Cirino — Dott. Ing. L.Ragnacci
Dott. Ing. M.Pasquali — Dott. Ing. F.Rocchi
Dott. Arch. P.Ghirelli — Architett. M.G.Liserio
Dott. Ing. D.Pelle
GEOTECHNICAL DESIGN GROUP
Dott. Ing. D.Carlaccini — Dott. Ing. F.Aloe
Dott. Ing. S.Sacconi — Dott. Ing. A.Salvemini
Dott. Ing. C.Consorti
ICARIA
Dott. Ing. V.Rotaciani — Dott. Ing. G.Verini Supplizi
Dott. Ing. G.Pulli — Dott. Ing. V.Punzi
Dott. Ing. F.Macchioni — Geom. C.Sugarono
OMNISERVICE
Dott. Ing. F.Agnello

IL RESPONSABILE DI PROGETTO:
ORDINE DEGLI INGEGNERI DELLA PROVINCIA DI PERUGIA
Ing. Fabio Durastanti
Sezione A
Settore A - Civile e Ambientale
Settore B - Industriale
Settore C - Dell'Informazione
Provincia di Perugia
A 544

PROGETTO INFRASTRUTTURA
ASSE PRINCIPALE
Planimetria dello stato di fatto - Tav. 26 di 26

CODICE PROGETTO		NOME FILE	REVISIONE	SCALA:
PROGETTO: LO408Z — LIV. PROG.: E — N. PROG.: 2101		P04PS00TRAPV26A CODICE ELAB.: P04PS00TRAPV26	A	1:1000

REV.	DESCRIZIONE	DATA	REDATTO	VERIFICATO	APPROVATO
A	Emissione	Giu 2021	S.Scopetta	F. Durastanti	N.Granieri