PROVINCIA : SIRACUSA
COMUNE : Francofonte

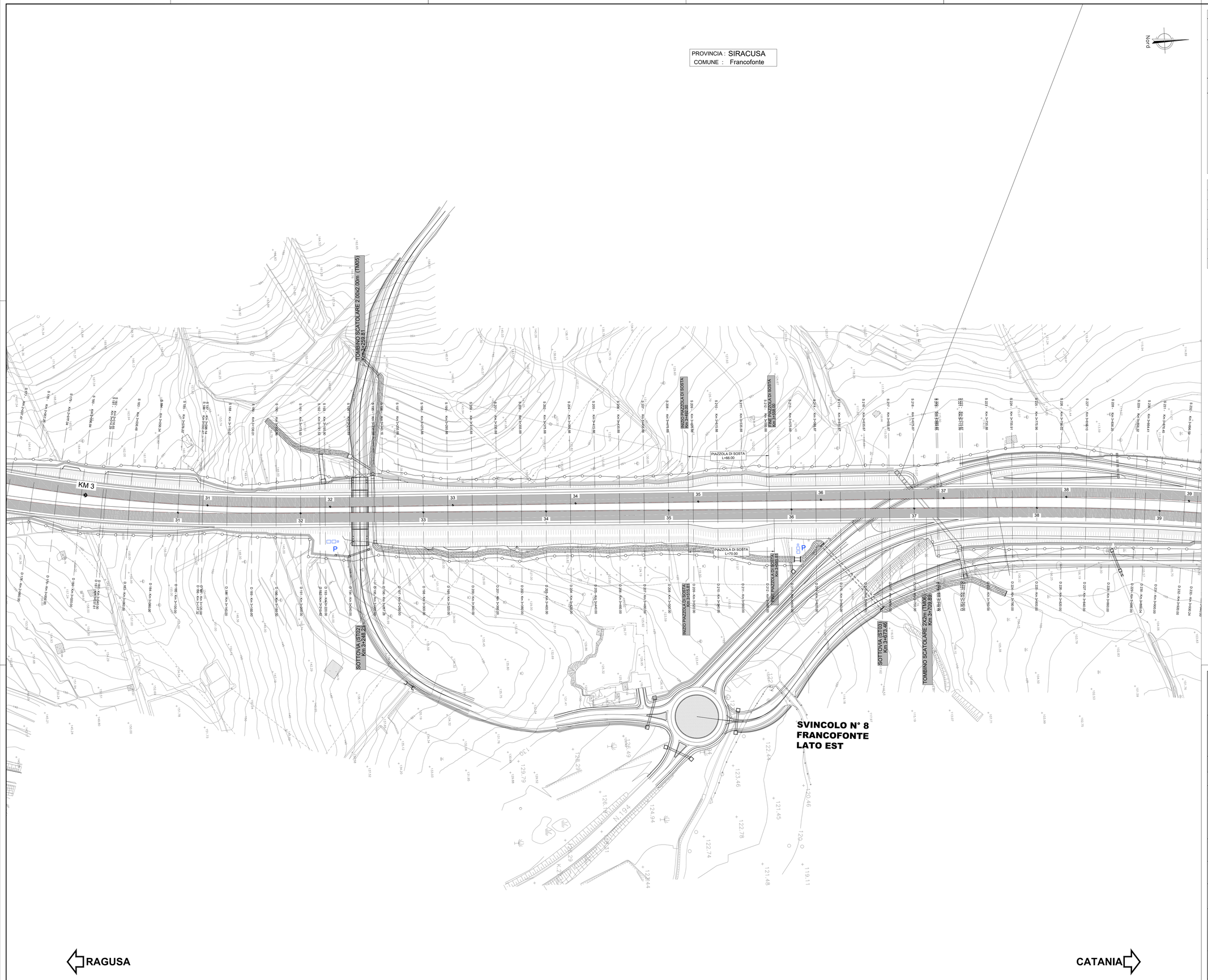

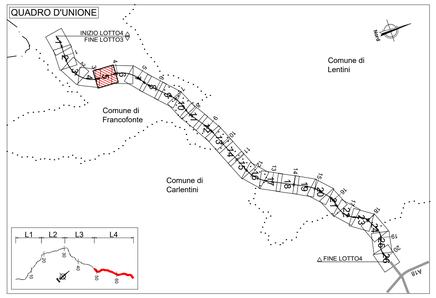

LEGENDA PLANIMETRIA DI PROGETTO

SIMBOLO	NOME	SIMBOLO	NOME
	CONFINI PROVINCIALI		TOMBINO IDRAULICO E RELATIVA INALVEAZIONE
	CONFINI COMUNALI		MATERASSO TIPO RENO IN RETE METALLICA
Km 18	ASSI PRINCIPALI DI PROGETTO		FOSSO TRAPEZOIDALE
181	ETTOMETRICA		FOSSO RETTANGOLARE
	RECINZIONE		SISTEMAZIONI IDRAULICHE
	INERBIMENTO		RIMODELLAMENTO DEL TERRENO
P	PRESIDIO IDRAULICO		

NOTA INQUADRAMENTO GEODETICO: Il passaggio dal sistema Gauss-Boaga al sistema locale di coordinate rettilinee è stato realizzato con l'utilizzo del software LGO 6.0 di Leica ponendo come origine del sistema il vertice della poligonale V.38, baricentrico rispetto al rilievo con i seguenti parametri :
Latitudine di Origine 37°117.16207" - Meridiano Centrale 14°45' 16.80534" - Width Zone 3° - Scale Factor 1.00003

anas
GRUPPO FS ITALIANE

Direzione Progettazione e Realizzazione Lavori

ITINERARIO RAGUSA-CATANIA

Collegamento viario compreso tra lo Svincolo della S.S. 514 "di Chiaramonte" con la S.S. 115 e lo Svincolo della S.S. 194 "Ragusana"

LOTTO 4 - Dallo svincolo n. 8 "Francofonte" (compreso) allo svincolo della "Ragusana"(escluso)

PROGETTO ESECUTIVO

COD. PA898

PROGETTAZIONE: ATI SINTAGMA - GP INGEGNERIA - COOPROGETTI -GDG - ICARIA - OMNISERVICE

PROGETTISTA RESPONSABILE DELL'INTEGRAZIONE DELLE PRESTAZIONI SPECIALISTICHE:
Dott. Ing. Nando Granieri
Ordine degli Ingegneri della Prov. di Perugia n° A351

PREFETTURA DELLA PERUGIA
DOTTORE INGEGNERE NANDO GRANIERI
SETTORE CIVILE E AMBIENTALE
SETTORE INDUSTRIALE
SETTORE DELL'INFORMAZIONE
ORDINE DEGLI INGEGNERI PROVINCIA DI PERUGIA
Sezione A

IL GRUPPO DI PROGETTAZIONE:

MANDATARIA: Sintagma
Dott. Ing. N.Granieri — Dott. Ing. M.Abram
Dott. Ing. F.Durastanti — Dott. Ing. F.Pambianco
Dott. Ing. V.Piunno — Dott. Ing. G.Battista Botta
Dott. Arch. A.Bracchini — Dott. Ing. L.Gagliardini
Dott. Ing. L.Nani — Dott. Geol. G.Cerquiglini

MANDANTI: GP INGEGNERIA
Dott. Ing. G.Giuliucci — Dott. Ing. G.Luciobello
Dott. Ing. F.Sciurpelli — Dott. Ing. M.Lucarelli
Dott. Ing. G.Mancini — Dott. Arch. M.Lucarelli
Dott. Ing. A.Belli — Dott. Ing. G.Parente
Dott. Arch. E.A.E.Cirino — Dott. Ing. L.Ragnacci
Dott. Ing. M.Panilli — Dott. Arch. A.Strati
Dott. Arch. F.Grandi — Archeol. M.G.Liseno
Dott. Ing. M.Ficola

COOPROGETTI
Dott. Ing. D.Carlaccini — Dott. Ing. F.Aloe
Dott. Ing. S.Sacconi — Dott. Ing. A.Salvemini
Dott. Ing. C.Consorti

GDG GEOSERVICES
Dott. Ing. V.Rotisciani — Dott. Ing. G.Verni Supplizi
Dott. Ing. G.Pulli — Dott. Ing. V.Piunno
Dott. Ing. F.Macchioni — Geom. C.Sugaroni

ICARIA società di ingegneria
Dott. Ing. P.Agnello

OMNISERVICE INGEGNERIA
Dott. Ing. P.Agnello

IL GEOLOGO:
Dott. Geol. Giorgio Cerquiglini
Ordine dei Geologi della Regione Umbria n° 108

IL COORDINATORE PER LA SICUREZZA IN FASE DI PROGETTAZIONE:
Dott. Ing. Filippo Pambianco
Ordine degli Ingegneri della Provincia di Perugia n° A1373

VISTO IL RESPONSABILE DEL PROCEDIMENTO
Dott. Ing. Luigi Mupo

IL RESPONSABILE DI PROGETTO:
ORDINE degli INGEGNERI
Dott. Ing. F. DURASTANTI
Settore Civile e Ambientale
Settore Industriale
Settore dell'Informazione
Iscr. n. A 644
Provincia di TERNI

PROGETTO INFRASTRUTTURA
ASSE PRINCIPALE
Planimetria di progetto - Tav. 5 di 26

CODICE PROGETTO			NOME FILE	REVISIONE	SCALA:
PROGETTO	LIV. PROG.	N. PROG.	P04PS00TRAPP05B		
LO408Z	E	2101	CODICE ELAB. P04PS00TRAPP05	B	1:1000

REV.	DESCRIZIONE	DATA	REDATTO	VERIFICATO	APPROVATO
B	Revisione a seguito di Rapporto di Verifica	Nov 2021	S.Scopetta	F. Durastanti	N.Granieri
A	Emissione	Giu 2021	S.Scopetta	F. Durastanti	N.Granieri