PROVINCIA : SIRACUSA
COMUNE : Francofonte

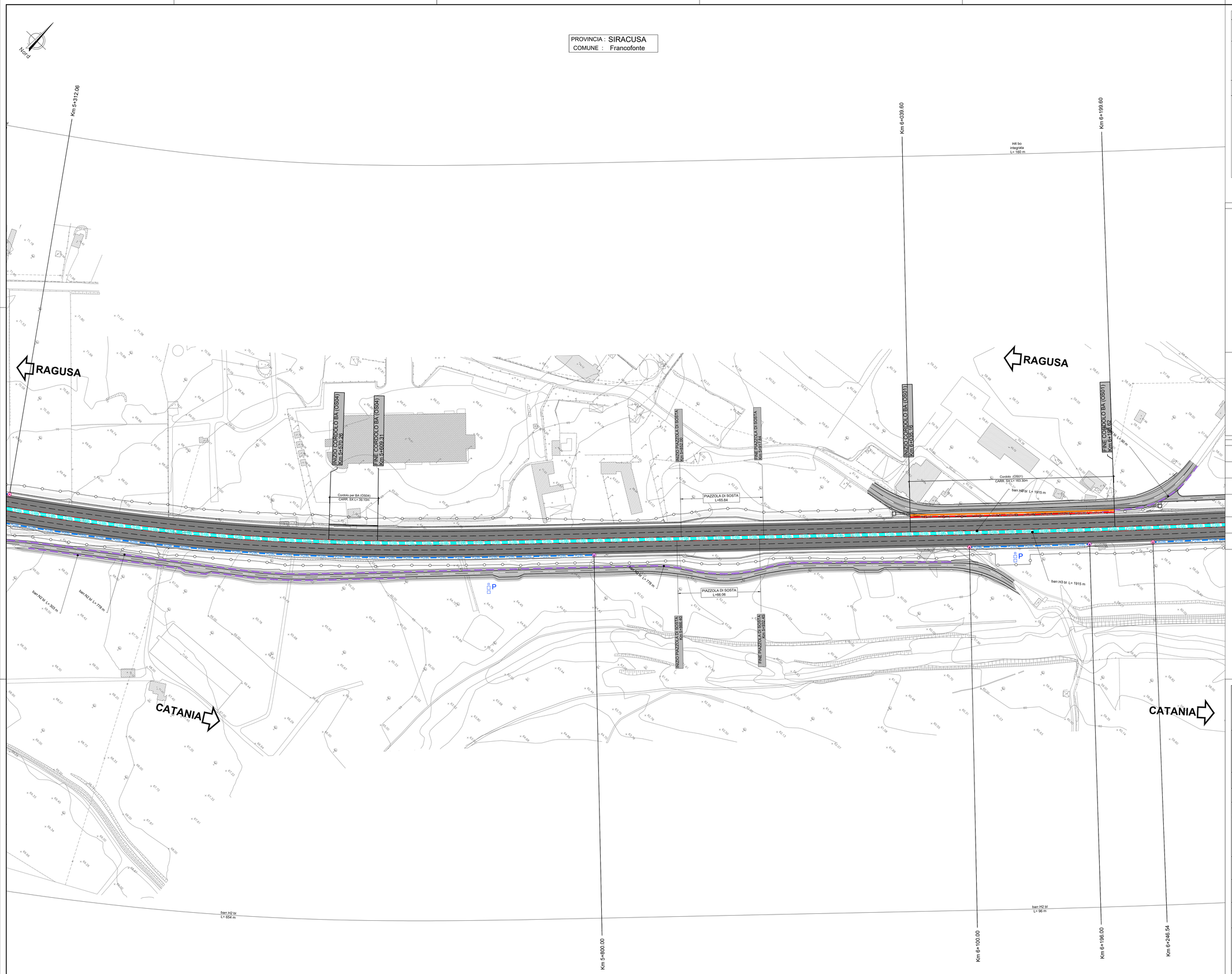

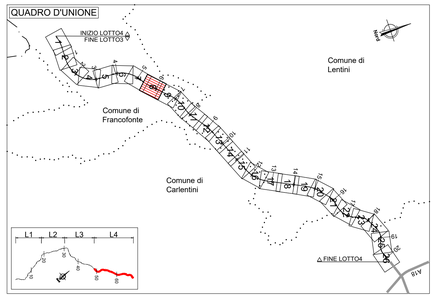

LEGENDA DISPOSITIVI DI SICUREZZA

- BARRIERA METALLICA CLASSE "H1" DA BORDO LATERALE - COMMERCIALE
- BARRIERA METALLICA CLASSE "H2" DA BORDO LATERALE - TIPO ANAS
- BARRIERA METALLICA CLASSE "H2" DA BORDO LATERALE - TIPO COMMERCIALE
- BARRIERA METALLICA CLASSE "H2" DA BORDO OPERA - TIPO COMMERCIALE
- BARRIERA METALLICA CLASSE "H3" DA BORDO LATERALE - TIPO ANAS
- BARRIERA METALLICA CLASSE "H4" SPARTITRAFFICO - TIPO ANAS
- BARRIERA METALLICA CLASSE "H4" SPARTITRAFFICO BORDO OPERA - TIPO COMMERCIALE
- BARRIERA METALLICA CLASSE "H3" DA BORDO PONTE - TIPO ANAS
- BARRIERA METALLICA CLASSE "H4" DA BORDO PONTE - TIPO ANAS
- BARRIERA ANTIRUMORE INTEGRATA CLASSE "H4"
- BARRIERA METALLICA CLASSE "N2" DA BORDO LATERALE
- PROFILO REDIRETTIVO
- BARRIERA AMOVIBILE PER VARCHI [BAV]
- RETE METALLICA
- BARRIERA DI TRANSIZIONE [TR]

- ATTENUATORE D'URTO CLASSE 80 REDIRETTIVO
- TRANSIZIONE TRA CLASSI DI BARRIERA
- TERMINALE UNIDIREZIONALE IN AVVICINAMENTO - CLASSE P2
- TERMINALE UNIDIREZIONALE IN ALLONTANAMENTO - CLASSE P2
- TERMINALE UNIDIREZIONALE IN AVVICINAMENTO - CLASSE P1
- TERMINALE UNIDIREZIONALE IN ALLONTANAMENTO - CLASSE P1
- TERMINALE BIDIREZIONALE - CLASSE P1

LEGENDA OSTACOLI PUNTUALI DA PROTEGGERE

- ILLUMINAZIONE
- Km x+xxx.xx / Palo Smart Road — SMART ROAD
- Km x+xxx.xx — TELECAMERE TVCC
- PORTALI A BANDIERA PER SEGNALETICA VERTICALE
- MONOPALO PER SEGNALETICA VERTICALE
- PANNELLO A MESSAGGIO VARIABILE SU PORTALE A CAVALLETTO

anas GRUPPO FS ITALIANE

Direzione Progettazione e Realizzazione Lavori

ITINERARIO RAGUSA-CATANIA

Collegamento viario compreso tra lo Svincolo della S.S. 514 "di Chiaramonte" con la S.S. 115 e lo Svincolo della S.S. 194 "Ragusana"

LOTTO 4 - Dallo svincolo n. 8 "Francofonte" (compreso) allo svincolo della "Ragusana"(escluso)

PROGETTO ESECUTIVO

COD. PA898

PROGETTAZIONE: ATI SINTAGMA - GP INGEGNERIA - COOPROGETTI -GDG - ICARIA - OMNISERVICE

PROGETTISTA RESPONSABILE DELL'INTEGRAZIONE DELLE PRESTAZIONI SPECIALISTICHE:
Dott. Ing. Nando Granieri
Ordine degli Ingegneri della Prov. di Perugia n° A351

PROVINCIA DELLA PROVINCIA DI PERUGIA — ORDINE DEGLI INGEGNERI — Dottore Ingegnere NANDO GRANIERI — SETTORE INGEGNERIA CIVILE E AMBIENTALE — SETTORE INGEGNERIA INDUSTRIALE E DELL'INFORMAZIONE

IL GRUPPO DI PROGETTAZIONE:

MANDATARIA: Sintagma
Dott. Ing. N.Granieri, F.Durastanti, V.Truffini, F.Pambianco, L.Nani — Dott. Ing. M.Abram, F.Pambianco, M.Bolgarin Botta, F.Durastanti, G.Caruso — Dott. Geol. G.Carlugnini

MANDANTI: GP INGEGNERIA
Dott. Ing. G.Guiducci, A.Signorelli, A.Boccarelli, A.Bocci — Dott. Ing. G.Lucibello, G.Guastella, G.Cavallaro, G.Fiorenza

COOPROGETTI
Dott. Arch. E.A.E.Crimi, M.Parrilla — Dott. Ing. L.Ragnacci, Dott. Arch. A.Sirab
Dott. Arch. P.Ghirelli, D.Paola — Archeol. M.G.Liseno
Dott. Ing. D.Cariaccini, C.Cavallaro, C.Consorti — Dott. Ing. F.Aloe, Dott. Ing. A.Salvemini

GEOTECHNICAL DESIGN GROUP
Dott. Ing. V.Ralascioni, G.Palli, F.Macchioni — Dott. Ing. G.Verni Supplizi, Dott. Ing. V.Piunno, Geom. S.Sugarotti

ICARIA società di ingegneria
Dott. Ing. P.Agnello

OMNISERVICE ENGINEERING

IL GEOLOGO:
Dott. Geol. Giorgio Cerquiglini
Ordine dei Geologi della Regione Umbria n° 108

IL COORDINATORE PER LA SICUREZZA IN FASE DI PROGETTAZIONE:
Dott. Ing. Filippo Pambianco
Ordine degli Ingegneri della Provincia di Perugia n° A1373

VISTO IL RESPONSABILE DEL PROCEDIMENTO
Dott. Ing. Luigi Mupo

IL RESPONSABILE DI PROGETTO:
ORDINE DEGLI INGEGNERI — DOTT. ING. FABIO DURASTANTI — SETTORE INGEGNERIA CIVILE E AMBIENTALE — A 844 — Provincia di Terni

PROGETTO INFRASTRUTTURA
BARRIERE DI SICUREZZA
Planimetria delle barriere di sicurezza - Tav. 8 di 26

CODICE PROGETTO (PROGETTO / LIV. PROG. / N. PROG.)	NOME FILE	REVISIONE	SCALA:
LO408Z E 2101	PDARS02786PV0RC CODICE ELAB. P04PS02TRAPV08	C	1:1000

REV.	DESCRIZIONE	DATA	REDATTO	VERIFICATO	APPROVATO
C	Revisione a seguito di Rapporto di Verifica	Nov 2021	S.Scopetta	F. Durastanti	N.Granieri
B	Revisione a seguito istruttoria Anas	Set 2021	S.Scopetta	F. Durastanti	N.Granieri
A	Emissione	Giu 2021	S.Scopetta	F. Durastanti	N.Granieri