PIANTA FONDAZIONI

Scala 1:200

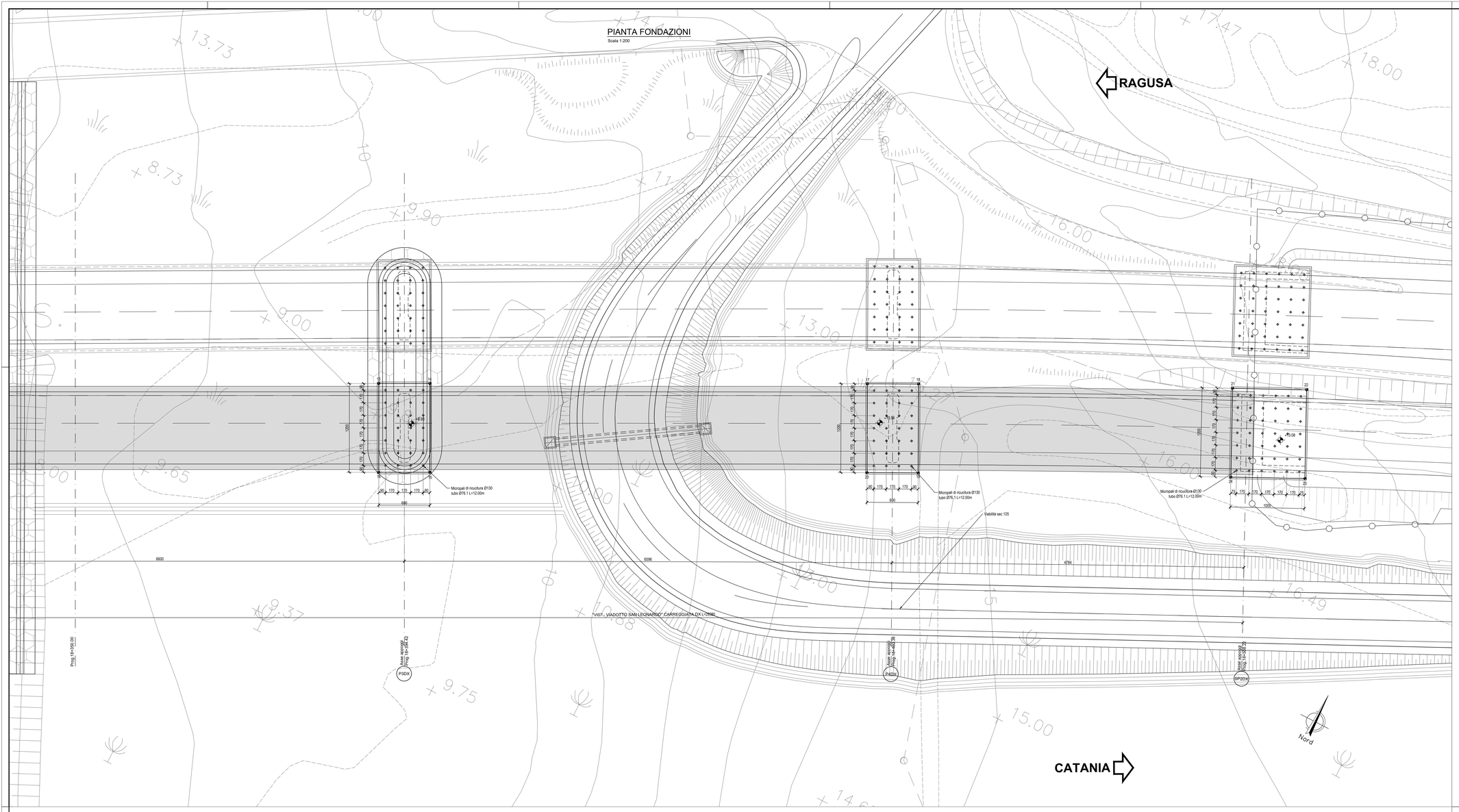

QUADRO D'UNIONE

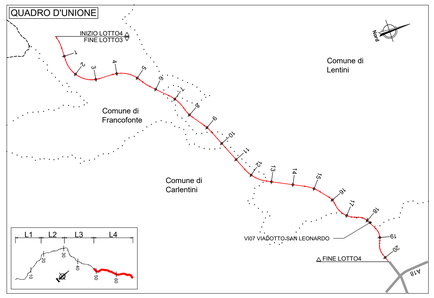

PUNTI	COORDINATE X,Y - FOND PILA 3	
	X(EST)	Y(NORD)
13	2521343.3377	4130282.6905
14	2521349.4738	4130285.8461
15	2521354.9618	4130275.1746
16	2521348.8257	4130272.0190

PUNTI	COORDINATE X,Y - FOND PILA 4	
	X(EST)	Y(NORD)
17	2521402.0234	4130312.8266
18	2521408.1735	4130315.9547
19	2521413.6137	4130305.2587
20	2521407.4635	4130302.1306

PUNTI	COORDINATE X,Y - FOND SP2	
	X(EST)	Y(NORD)
21	2521446.1478	4130334.8341
22	2521455.1305	4130339.2284
23	2521460.4038	4130329.4492
24	2521451.4211	4130324.0548

NOTE:
1) Per la tabella materiali fare riferimento all'elaborato T04EG01GENG02I;
2) La finitura viene eseguita con pannelli prefabbricati in c.a. con rivestimento in matrice collocati in posizione tale da garantire gli spessori strutturali riportati in carpenteria e saranno completati da armatura sporgente da annegare nel calcestruzzo da gettare nella parte posteriore del pannello
3) Per i dettagli relativi alle barriere di sicurezza e le relative classi di contenimento vedere le sezioni tipo stradali e gli elaborati "Segnaletiche e barriere di sicurezza";
4) Per il sistema di smaltimento acque di piattaforma ed i relativi dettagli vedere le planimetrie idrauliche e gli elaborati di sezioni tipo;

SEZIONE LONGITUDINALE IN ASSE TRACCIAMENTO

Scala 1:200

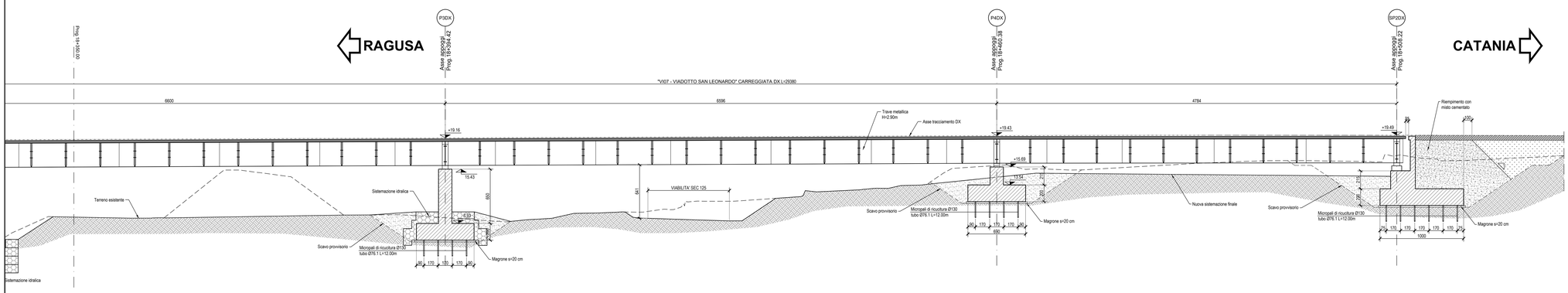

anas
GRUPPO FS ITALIANE

Direzione Progettazione e Realizzazione Lavori

ITINERARIO RAGUSA-CATANIA

Collegamento viario compreso tra lo Svincolo della S.S. 514 "di Chiaramonte" con la S.S. 115 e lo Svincolo della S.S. 194 "Ragusana"

LOTTO 4 - Dallo svincolo n. 8 "Francofonte" (compreso) allo svincolo della "Ragusana"(escluso)

PROGETTO ESECUTIVO — COD. PA898

PROGETTAZIONE: ATI SINTAGMA - GP INGEGNERIA - COOPROGETTI -GDG - ICARIA - OMNISERVICE

PROGETTISTA RESPONSABILE DELL'INTEGRAZIONE DELLE PRESTAZIONI SPECIALISTICHE:
Dott. Ing. Nando Granieri
Ordine degli Ingegneri della Prov. di Perugia n° A351

ORDINE DELLA PROVINCIA DI PERUGIA — INGEGNERE — SEZIONE A — N. A351 — DOTTORE INGEGNERE NANDO GRANIERI — SETTORE CIVILE E AMBIENTALE, SETTORE INDUSTRIALE, SETTORE DELL'INFORMAZIONE

IL GEOLOGO:
Dott. Geol. Giorgio Cerquiglini
Ordine dei Geologi della Regione Umbria n° 108

IL COORDINATORE PER LA SICUREZZA IN FASE DI PROGETTAZIONE:
Dott. Ing. Filippo Pambianco
Ordine degli Ingegneri della Provincia di Perugia n° A1373

VISTO IL RESPONSABILE DEL PROCEDIMENTO
Dott. Ing. Luigi Mupo

IL GRUPPO DI PROGETTAZIONE:

MANDATARIA: Sintagma
Dott. Ing. N.Granieri — Dott. Ing. F.Durastanti — Dott. Ing. V.Truffini — Dott. Arch. A.Braschini — Dott. Ing. L.Neri — Dott. Ing. M.Abram — Dott. Ing. F.Pambianco — Dott. Ing. M.Briganti Botta — Dott. Ing. L.Gagliardini — Dott. Geol. G.Cerquiglini

MANDANTI:
GP Ingegneria — Dott. Ing. G.Guaiuucci, Dott. Ing. A.Signorelli, Dott. Ing. E.Moscatelli, Dott. Ing. A.Bella — Dott. Ing. G.Lucibello, Dott. Arch. G.Guastella, Dott. Geol. M.Leonardi, Dott. Ing. G.Parente
COOPROGETTI — Dott. Arch. E.A.E.Cirino, Dott. Arch. M.Cirino, Dott. Arch. P.Ghirelli, Dott. Ing. D.Pelle — Dott. Ing. L.Ragnacci, Dott. Ing. F.Ciro, Architett. M.G.Liserio
GEOTECHNICAL DESIGN GROUP — Dott. Ing. G.Carlaccioni, Dott. Ing. S.Sacconi, Dott. Ing. C.Consorti — Dott. Ing. F.Aloe, Dott. Ing. A.Salvemini
ICARIA — Dott. Ing. V.Rotisciani, Dott. Ing. G.Pulli, Dott. Ing. F.Macchioni — Dott. Ing. G.Venini Guglielmi, Dott. Ing. V.Punno, Geom. C.Sugarono
OMNISERVICE — Dott. Ing. F.Agnello

TTO:
ORDINE degli INGEGNERI — Dott. Ing. FILIPPO PAMBIANCO — Sezione A — A 844 — Provincia di TERNI

VIADOTTI
VIADOTTO SAN LEONARDO - CARR. DX
Pianta fondazioni e sezione longitudinale Tav. 2 di 2

CODICE PROGETTO			NOME FILE	REVISIONE	SCALA:
PROGETTO	LIV. PROG.	N. PROG.	T04VI07STRDI02B		
LO408Z	E	2101	CODICE ELAB. T04VI07STRDI02	B	1:200

REV.	DESCRIZIONE	DATA	REDATTO	VERIFICATO	APPROVATO
B	Revisione a seguito istruttoria Anas	Set 2021	S.Plocidi	F. Durastanti	N.Granieri
A	Emissione	Giu 2021	S.Plocidi	F. Durastanti	N.Granieri