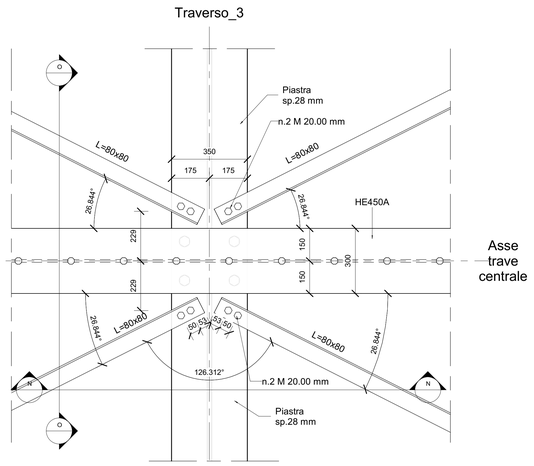

2 Dettaglio 6
1 : 10

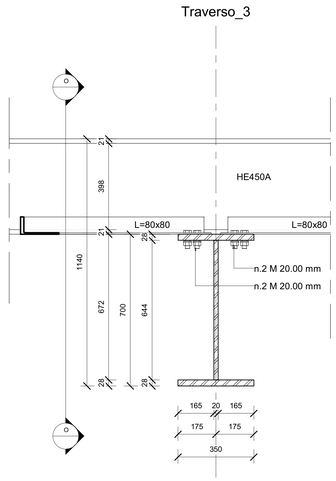

N Sezione N-N
1 : 10

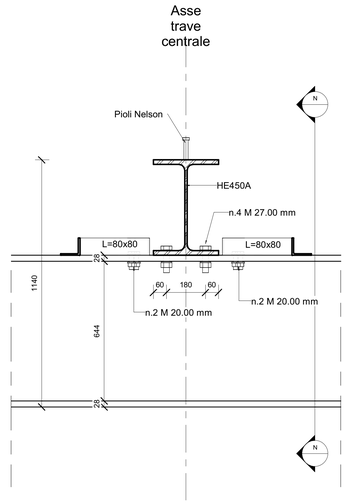

O Sezione O-O
1 : 10

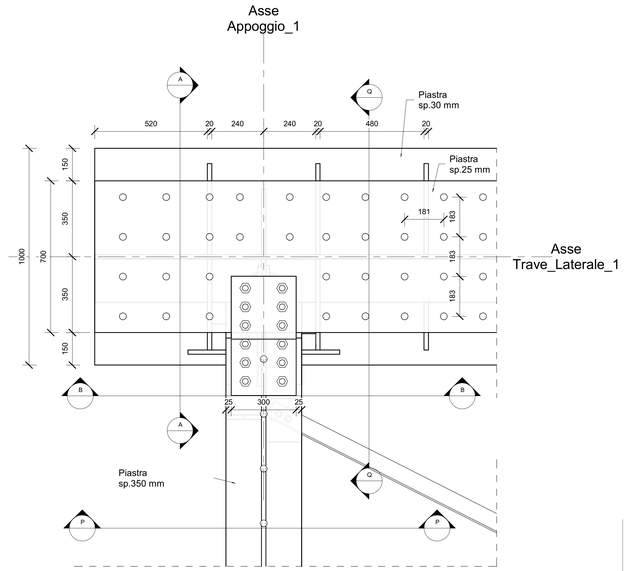

3 Dettaglio 7
1 : 10

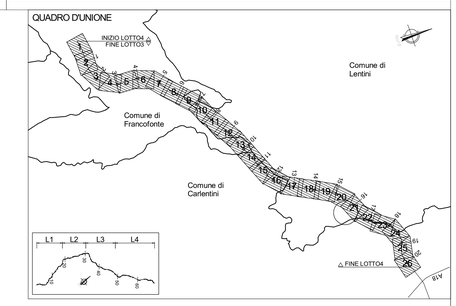

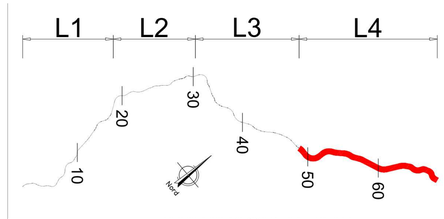

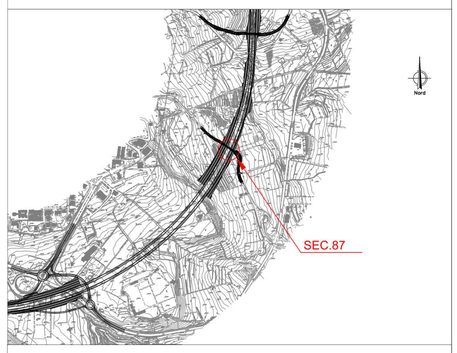

NOTA: PER LA TABELLA MATERIALI VEDERE ELABORATO: T03EG04GENSC01.dwg

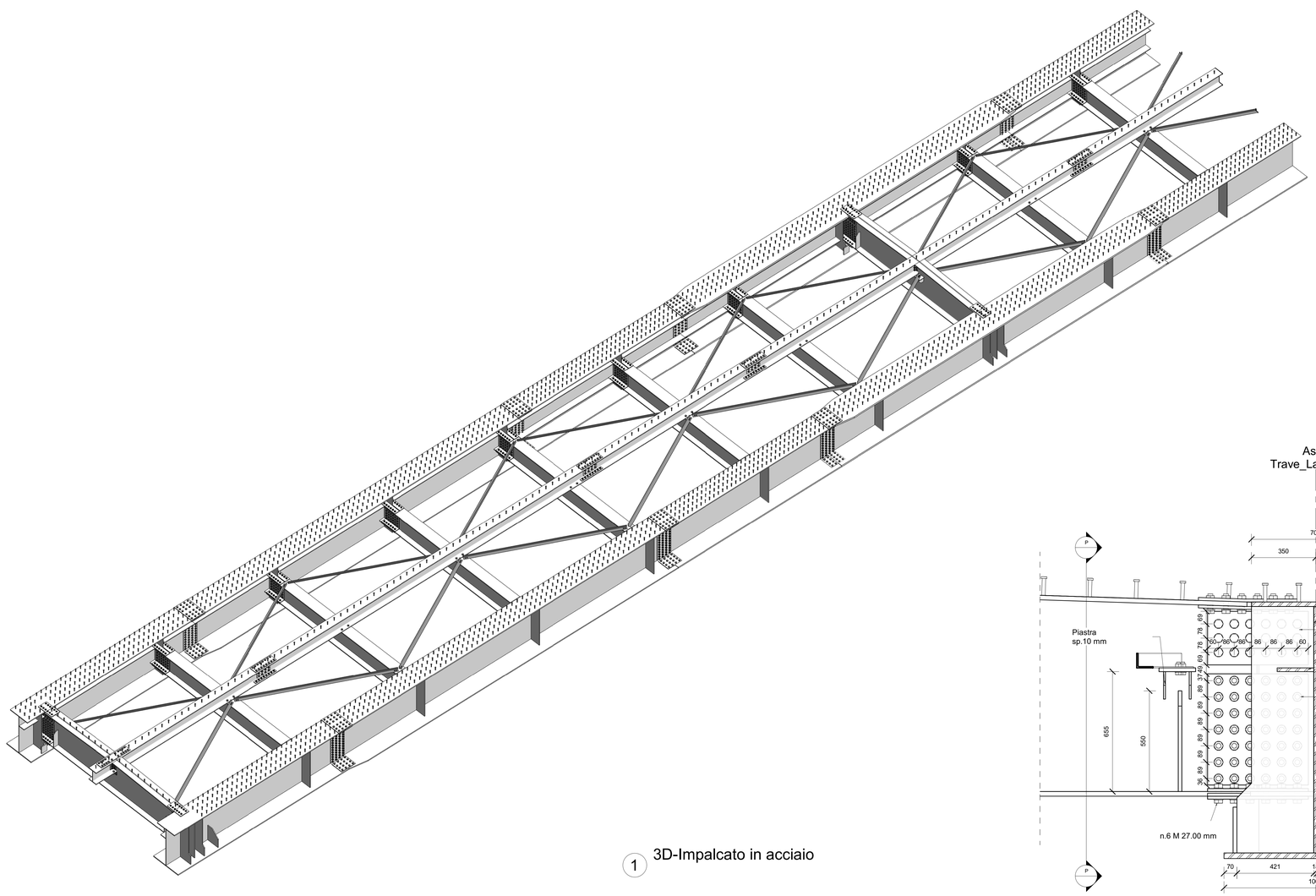

1 3D-Impalcato in acciaio

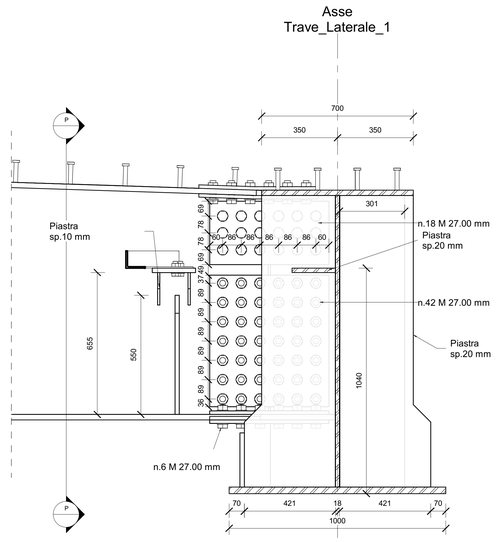

Q Sezione Q-Q
1 : 10

P Sezione P-P
1 : 10

anas
GRUPPO FS ITALIANE

Direzione Progettazione e Realizzazione Lavori

ITINERARIO RAGUSA-CATANIA

Collegamento viario compreso tra lo Svincolo della S.S. 514 "di Chiaramonte" con la S.S. 115 e lo Svincolo della S.S. 194 "Ragusana"

LOTTO 4 - Dallo svincolo n. 8 "Francofonte" (compreso) allo svincolo della "Ragusana"(escluso)

PROGETTO ESECUTIVO — COD. PA898

PROGETTAZIONE: ATI SINTAGMA - GP INGEGNERIA - COOPROGETTI -GDG - ICARIA - OMNISERVICE

PROGETTISTA RESPONSABILE DELL'INTEGRAZIONE DELLE PRESTAZIONI SPECIALISTICHE:
Dott. Ing. Nando Granieri
Ordine degli Ingegneri della Prov. di Perugia n° A351

IL GEOLOGO:
Dott. Geol. Giorgio Cerquiglini
Ordine dei Geologi della Regione Umbria n° 108

IL COORDINATORE PER LA SICUREZZA IN FASE DI PROGETTAZIONE:
Dott. Ing. Filippo Pambianco
Ordine degli Ingegneri della Provincia di Perugia n° A1373

VISTO IL RESPONSABILE DEL PROCEDIMENTO
Dott. Ing. Luigi Mupo

IL GRUPPO DI PROGETTAZIONE:

MANDATARIA: Sintagma
Dott. Ing. N.Granieri — Dott. Ing. M.Abrami
Dott. Ing. F.Durastanti — Dott. Ing. F.Pambianco
Dott. Ing. V.Truffini — Dott. Ing. M.Brigante Botta
Dott. Arch. A.Brozzetti — Dott. Ing. L.Gaglianone
Dott. Ing. L.Nani — Dott. Geol. G.Cerquiglini

MANDANTI:
GP INGEGNERIA
Dott. Ing. G.Gurbuzo — Dott. Ing. G.Lucibella
Dott. Ing. F.Pambianco — Dott. Ing. M.Pambianco
Dott. Ing. E.Moscatelli — Dott. Geol. M.Leonardo
Dott. Ing. A.Betti — Dott. Ing. G.Parente
cooprogetti
Dott. Arch. E.A.B.Crim — Dott. Ing. L.Ragnacci
Dott. Ing. M.Pierilli — Dott. Arch. A.Brizzi
Dott. Ing. A.Bellucci — Archeol. M.Di Liserio
Dott. Ing. D.Pede
GEOTECHNICAL DESIGN GROUP
Dott. Ing. D.Carlaccini — Dott. Ing. F.Alze
Dott. Ing. B.Bazzoni — Dott. Ing. A.Salvemini
Dott. Ing. C.Consorti
ICARIA società di ingegneria
Dott. Ing. V.Rotaiolo — Dott. Ing. G.Verini Supplizi
Dott. Ing. G.Putti — Dott. Ing. V.Piunno
Dott. Ing. F.Macchioni — Geom. C.Dugatkin
OMNISERVICE ENGINEERING
Dott. Ing. P.Agnello

IL RESPONSABILE DI PROGETTO:

LOTTO 4
OPERE D'ARTE MINORI
CAVALCAVIA (AL KM 2+042 EX LOTTO 7)
IMPALCATO
Carpenteria metallica impalcato - Sezioni e particolari - Tav. 3/3

CODICE PROGETTO (PROGETTO / LIV. PROG. / N. PROG.)	NOME FILE T04CV01STRCP09.DWG	REVISIONE	SCALA:
LO408Z E 2101	CODICE ELAB. T04CV01STRCP09	A	1 : 10

REV.	DESCRIZIONE	DATA	REDATTO	VERIFICATO	APPROVATO
REV-A	Emissione	Giu 2021	M.Crisi	F. Durastanti	N.Granieri