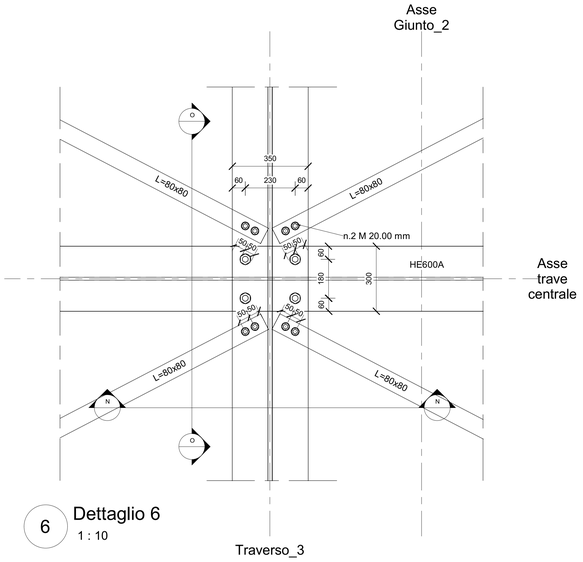

6 Dettaglio 6
1 : 10

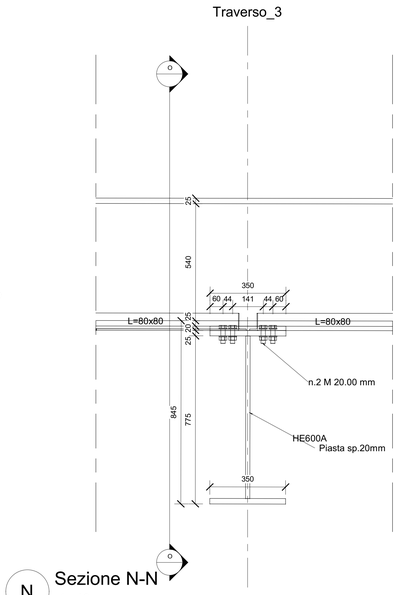

N Sezione N-N
1 : 10

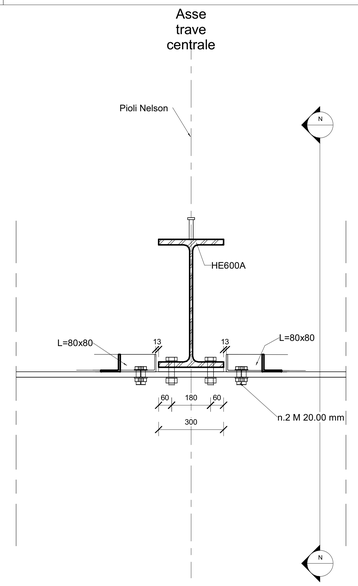

O Sezione O-O
1 : 10

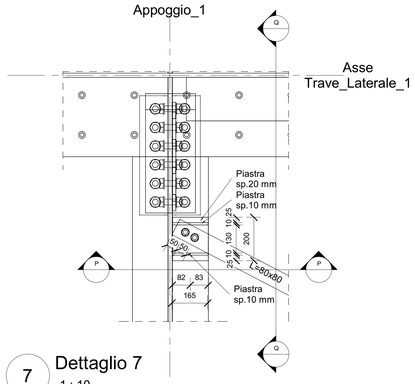

7 Dettaglio 7
1 : 10

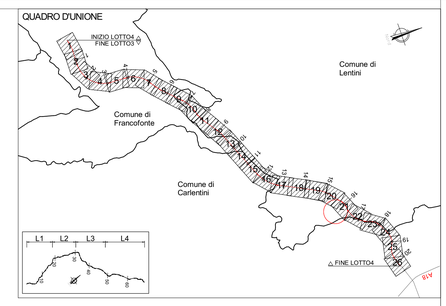

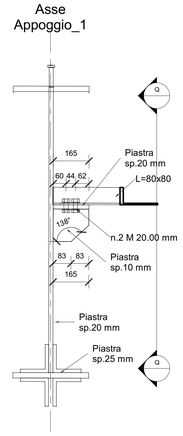

P Sezione P-P
1 : 10

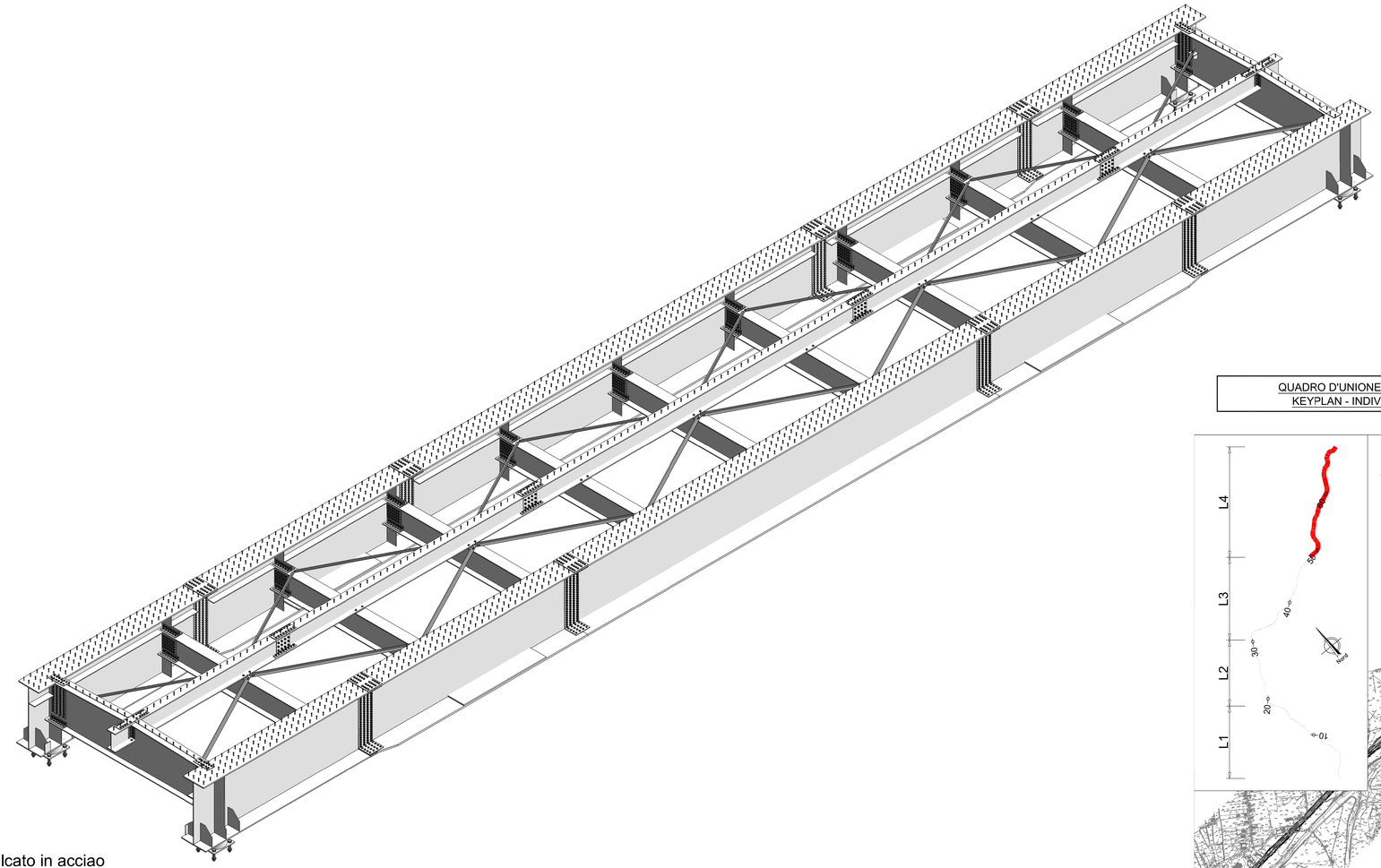

1 3D-Impalcato in acciao

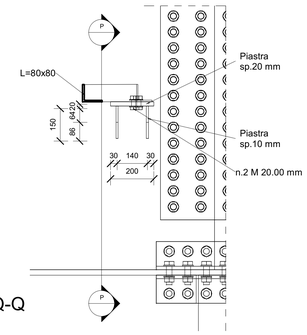

Q Sezione Q-Q
1 : 10

QUADRO D'UNIONE - INDIVIDUAZIONE LOTTO 4
KEYPLAN - INDIVIDUAZIONE CV04-SEC_104

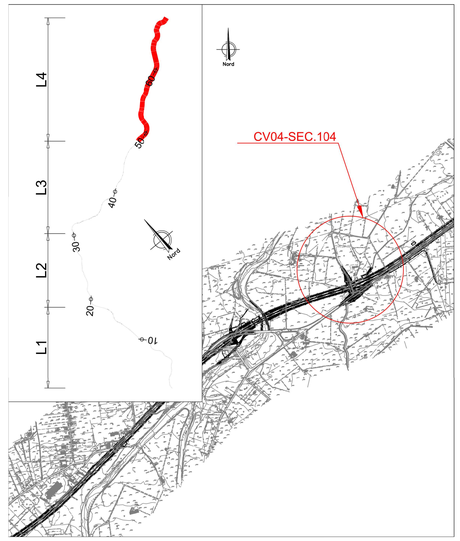

NOTA: PER LA TABELLA MATERIALI VEDERE ELABORATO: T04EG04GENSC01.dwg

anas
GRUPPO FS ITALIANE

Direzione Progettazione e Realizzazione Lavori

ITINERARIO RAGUSA-CATANIA

Collegamento viario compreso tra lo Svincolo della S.S. 514 "di Chiaramonte" con la S.S. 115 e lo Svincolo della S.S. 194 "Ragusana"

LOTTO 4 - Dallo svincolo n. 8 "Francofonte" (compreso) allo svincolo della "Ragusana"(escluso)

PROGETTO ESECUTIVO — COD. PA898

PROGETTAZIONE: ATI SINTAGMA - GP INGEGNERIA - COOPROGETTI -GDG - ICARIA - OMNISERVICE

PROGETTISTA RESPONSABILE DELL'INTEGRAZIONE DELLE PRESTAZIONI SPECIALISTICHE:
Dott. Ing. Nando Granieri
Ordine degli Ingegneri della Prov. di Perugia n° A351

ORDINE DELLA PROVINCIA DI PERUGIA — Dottore Ingegnere NANDO GRANIERI — SETTORE: INGEGNERIA — SETTORE: ARCHITETTURA

IL GEOLOGO:
Dott. Geol. Giorgio Cerquiglini
Ordine dei Geologi della Regione Umbria n° 108

IL COORDINATORE PER LA SICUREZZA IN FASE DI PROGETTAZIONE:
Dott. Ing. Filippo Pambianco
Ordine degli Ingegneri della Provincia di Perugia n° A1373

VISTO IL RESPONSABILE DEL PROCEDIMENTO
Dott. Ing. Luigi Mupo

IL GRUPPO DI PROGETTAZIONE:

MANDATARIA: Sintagma
Dott. Ing. N.Granieri — Dott. Ing. M.Abram
Dott. Ing. F.Durastanti — Dott. Ing. F.Pambianco
Dott. Ing. V.Truffini — Dott. Ing. M.Briganti Botta
Dott. Ing. F.Pambianco — Dott. Ing. A.Vitale
Dott. Ing. L.Nani — Dott. Geol. G.Cerquiglini

MANDANTI:
GP INGEGNERIA
Dott. Ing. G.Guiducci — Dott. Ing. G.Ludovici
Dott. Ing. A.Sgrignoli — Dott. Arch. G.Gualdelli
Dott. Ing. A.Pasquinelli — Dott. Geol. F.Lavanchi
Dott. Ing. A.Bevilacqua — Dott. Ing. G.Fabiani
Dott. Arch. E.A.B.Crine — Dott. Ing. L.Regnaioli
Dott. Ing. M.Pacifici — Dott. Arch. A.Sirolo
Dott. Arch. P.Chiovelli — Archeol. M.G.Liseno
Dott. Ing. D.Pelle
cooprogetti
Dott. Ing. D.Carlaccini — Dott. Ing. F.Aloe
Dott. Ing. C.Cecconi — Dott. Ing. A.Salvemini
Dott. Ing. E.Sacripanti
ICARIA società di ingegneria
Dott. Ing. V.Rotracisti — Dott. Ing. G.Verini Supplizi
Dott. Ing. G.Pulli — Dott. Ing. V.Piunno
Dott. Ing. F.Mezzanotte — Geom. S.Sugarono
OMNISERVICE ENGINEERING
Dott. Ing. P.Agnello

IL RESPONSABILE DI PROGETTO:

LOTTO 4
CAVALCAVIA
CAVALCAVIA AL KM 9+353
IMPALCATO
Carpenteria metallica impalcato - Sezioni e particolari - Tav. 3/3

CODICE PROGETTO	NOME FILE	REVISIONE	SCALA:
PROGETTO L O 4 0 8 Z — LIV. PROG. E — N. PROG. 2 1 0 1	CODICE ELAB. T 0 4 C V 0 4 S T R C P 0 7	A	1 : 10

REV.	DESCRIZIONE	DATA	REDATTO	VERIFICATO	APPROVATO
REV-A	Emissione	Giu. 2017	M.Cruz	F. Durastanti	N.Granieri