

PIANTA FONDAZIONE - Sez A-A  
SCALA 1 : 50

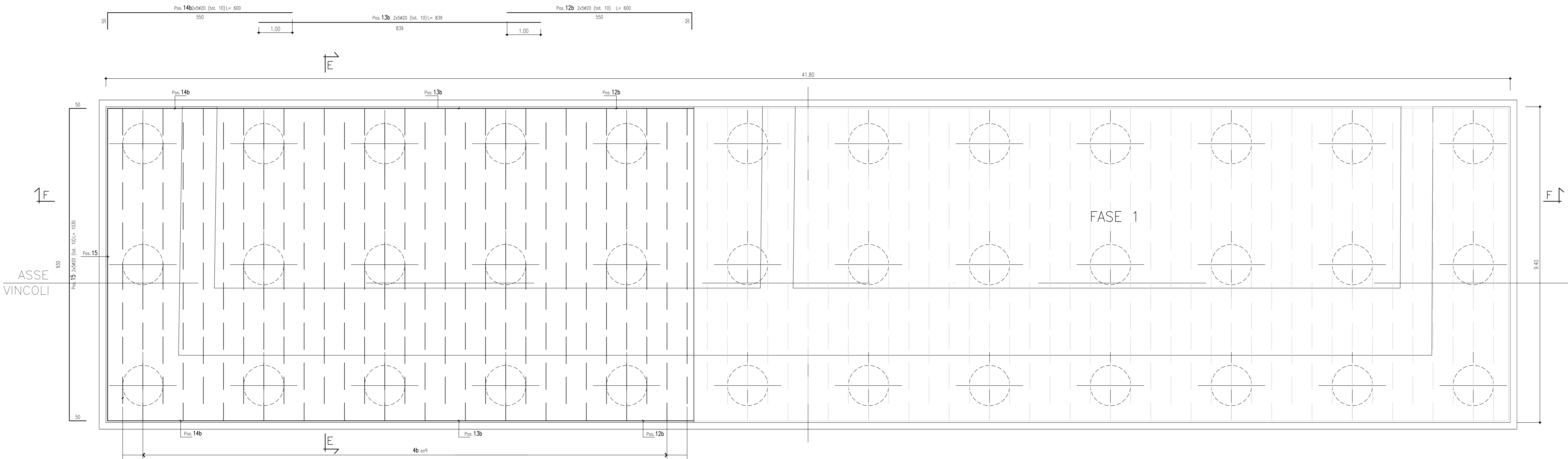

SEZIONE B-B  
SCALA 1 : 50

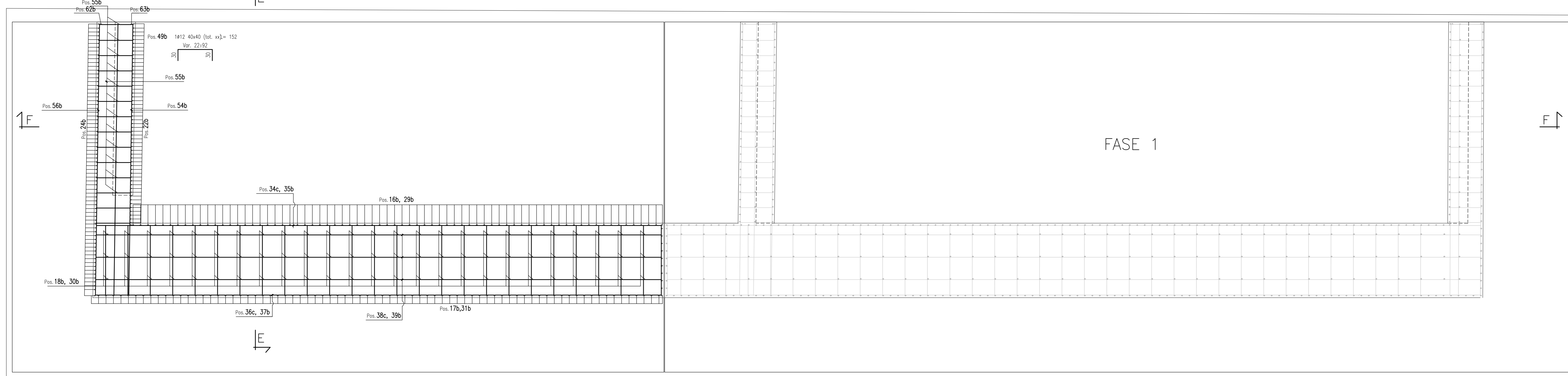

ALTERNARE LE SOVRAPPOSIZIONI

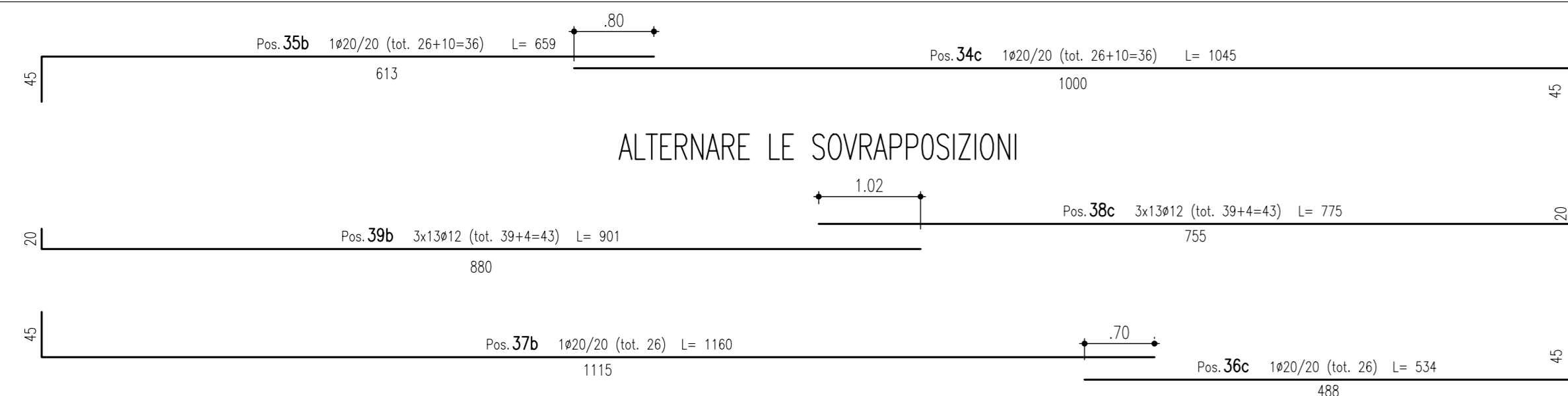

SEZIONE LONGITUDINALE FASE 2

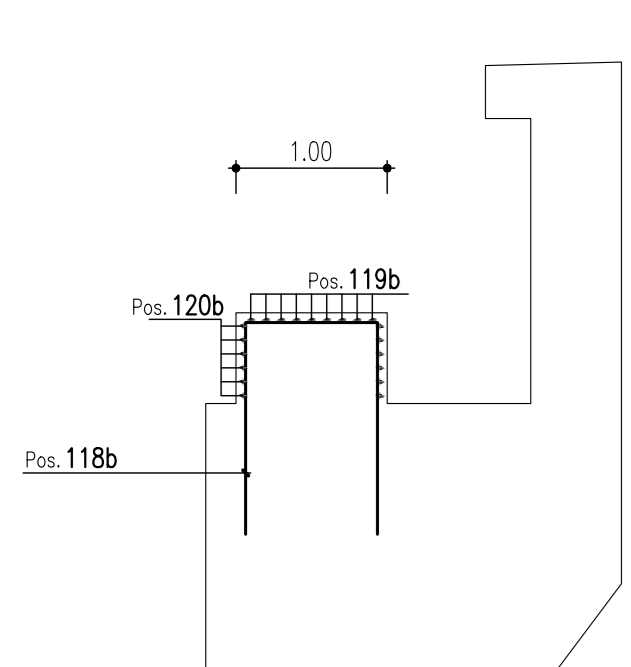

SEZIONE TRASVERSALE FASE 2

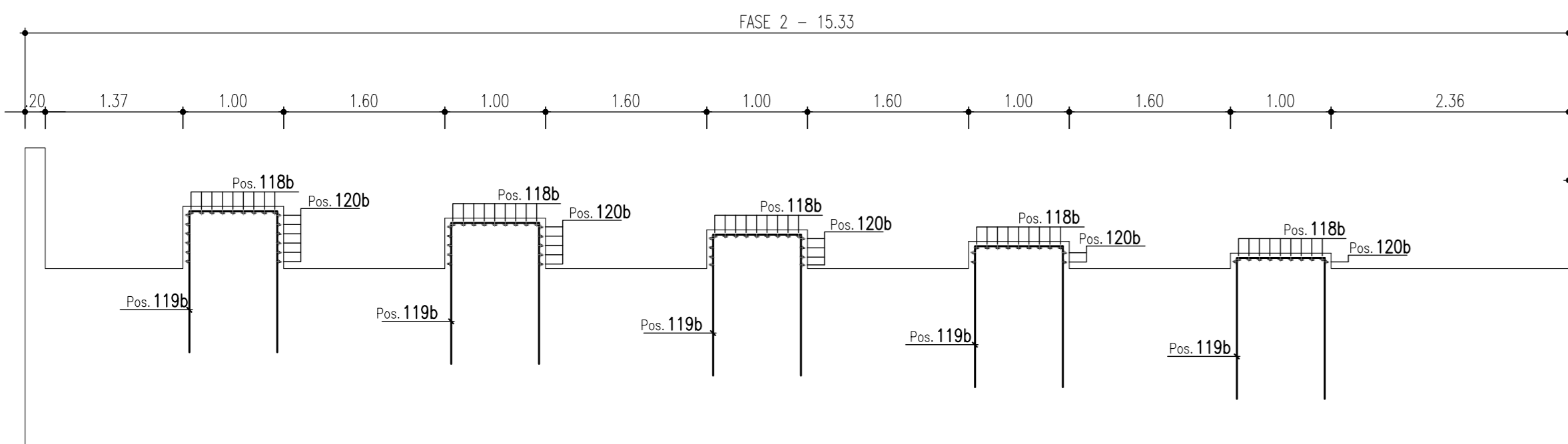

SEZIONE TRASVERSALE FASE 1

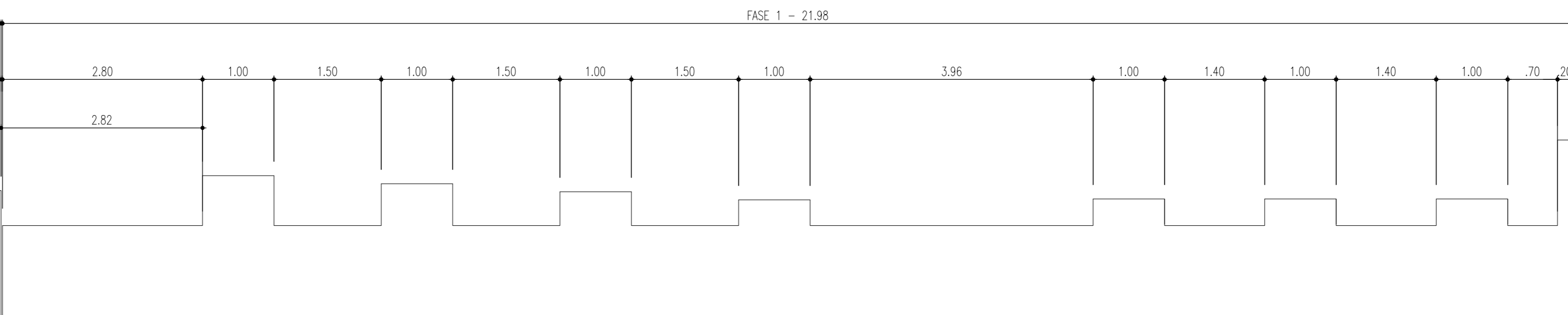

PIANTA TIPICA BAGGIOLO - FASE 2

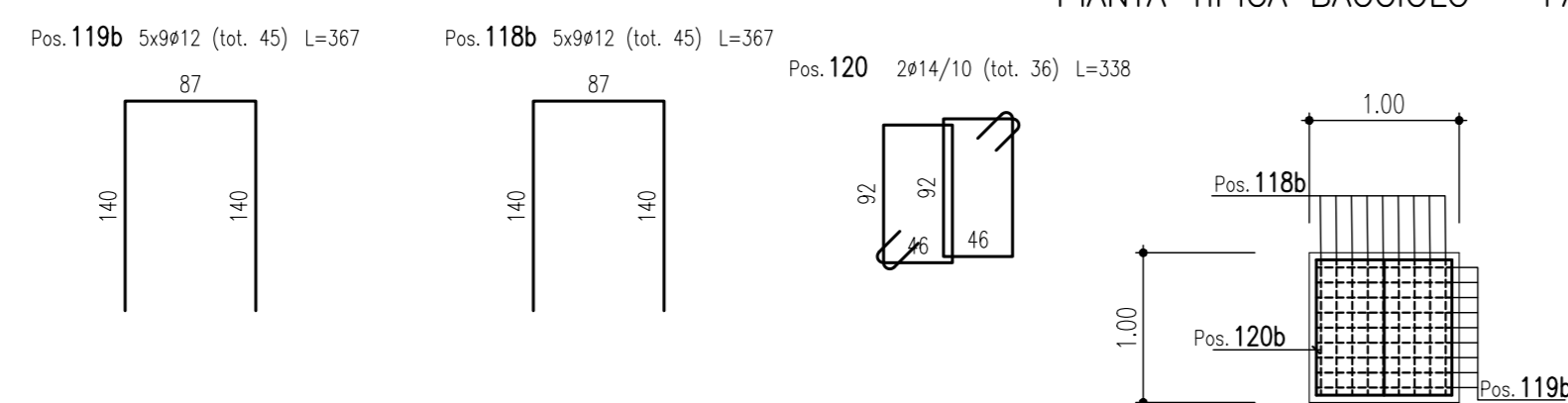

NOTA:  
L'ALTEZZA DEI BAGGIOLI ANDRA' VERIFICATA ALL'ATTO DELLA FORNITURA APPARECCHI D'APPOGGIO

Per la tabella materiali fare riferimento all'elaborato T04EG04GENSC01



**Direzione Progettazione e Realizzazione Lavori**

**ITINERARIO RAGUSA-CATANIA**  
Collegamento viario compreso tra lo Svincolo della S.S. 514 "di Chiaramonte" con la S.S. 115 e lo Svincolo della S.S. 194 "Ragusana"  
LOTTO 4 - Dallo svincolo n. 8 "Francofonte" (compreso) allo svincolo della "Ragusana" (escluso)

**PROGETTO ESECUTIVO**

COD: **PA898**

**PROGETTAZIONE: ATI SINTAGMA - GP INGEGNERIA - COOPROGETTI-GDG- ICARIA - OMNISERVICE**

PROGETTISTA RESPONSABILE DELL'INTEGRAZIONE DELLE PRESTAZIONI SPECIALISTICHE:		IL GRUPPO DI PROGETTAZIONE:	
Dott. Ing. Mando Granieri Ordine degli Ingegneri della Prov. di Perugia n° A351		<b>Sintagma</b> Dott. Ing. G. Di Giovanni Dott. Ing. F. Di Giovanni Dott. Ing. M. Di Giovanni Dott. Ing. L. Di Giovanni Dott. Ing. G. Di Giovanni	
<b>MANDANTI:</b> Dott. Ing. G. Di Giovanni Dott. Ing. A. Di Giovanni Dott. Ing. M. Di Giovanni Dott. Ing. L. Di Giovanni Dott. Ing. G. Di Giovanni		<b>MANDANTI:</b> Dott. Ing. G. Di Giovanni Dott. Ing. A. Di Giovanni Dott. Ing. M. Di Giovanni Dott. Ing. L. Di Giovanni Dott. Ing. G. Di Giovanni	
<b>IL GEOLOGO:</b> Dott. Geol. Giorgio Conquagnini Ordine dei Geologi della Regione Umbra n° 108		<b>IL COORDINATORE PER LA SICUREZZA IN FASE DI PROGETTAZIONE:</b> Dott. Ing. Filippo Pambianco Ordine degli Ingegneri della Provincia di Perugia n° A1373	
<b>VISTO IL RESPONSABILE DEL PROCEDIMENTO</b> Dott. Ing. Luigi Mupo		<b>IL RESPONSABILE DEL PRODOTTO:</b> Dott. Ing. Mando Granieri	

**OPERE D'ARTE MINORI**  
**ATTRAVERSAMENTO IDRALICO DAL KM 4+187 AL KM 4+215**  
**Armatura spalla SP2 - fase 2: Tav 1 di 3**

CODICE PROGETTO	NOME FILE	REVISIONE	SCALA:														
LQ408Z E 2101	T04EG04GENSC01	A	1:50														
<table border="1" style="width: 100%; font-size: x-small;"> <tr> <th>PROGETTO</th> <th>REV.</th> <th>DESCRIZIONE</th> <th>DATA</th> <th>REDATTO</th> <th>VERIFICATO</th> <th>APPROVATO</th> </tr> <tr> <td>A</td> <td>Emissione</td> <td></td> <td>04/2021</td> <td>V. Ingrassia</td> <td>F. Duranti</td> <td>M. Granieri</td> </tr> </table>				PROGETTO	REV.	DESCRIZIONE	DATA	REDATTO	VERIFICATO	APPROVATO	A	Emissione		04/2021	V. Ingrassia	F. Duranti	M. Granieri
PROGETTO	REV.	DESCRIZIONE	DATA	REDATTO	VERIFICATO	APPROVATO											
A	Emissione		04/2021	V. Ingrassia	F. Duranti	M. Granieri											