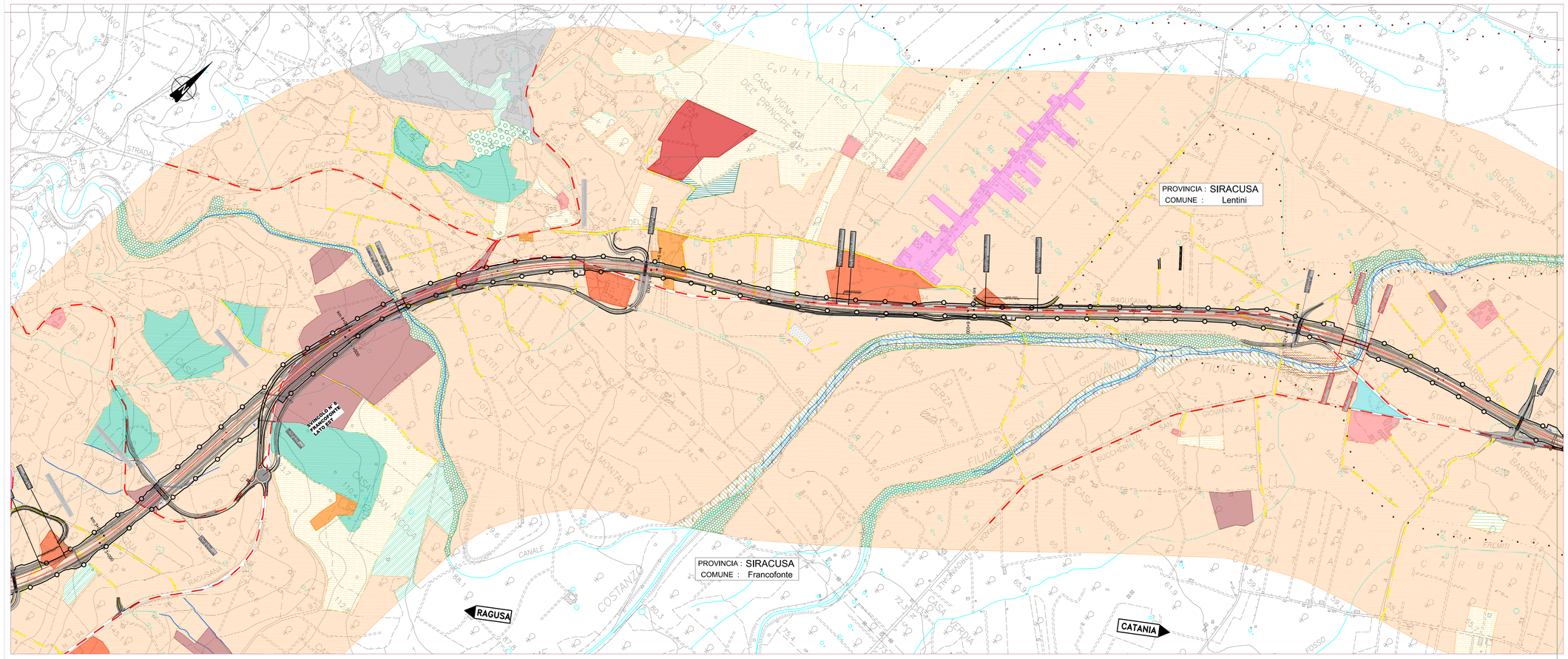

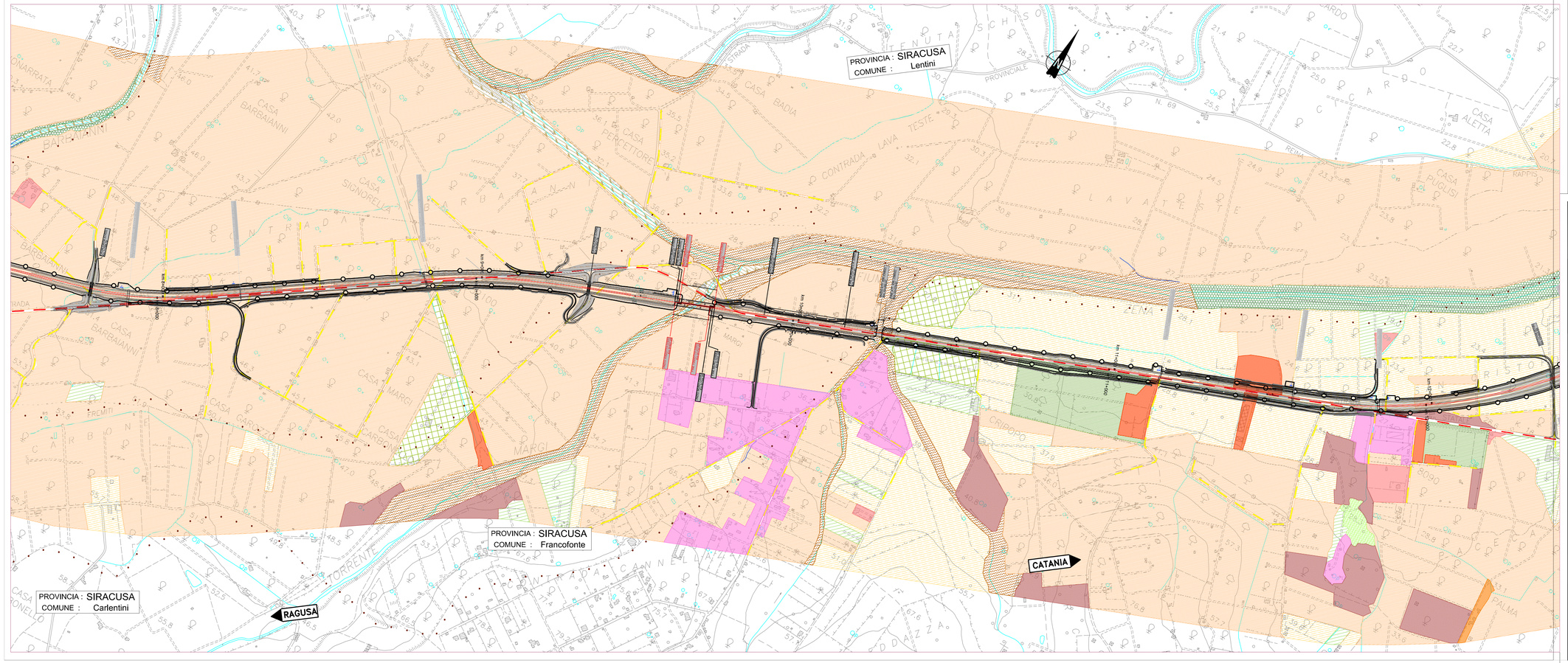

LEGENDA

Progetto dell'infrastruttura

- Progetto

Limiti amministrativi

- Confini Comunali
- Confini Provinciali

CLASSIFICAZIONE CORINE BIOTOPES
SISTEMA NATURALE, SEMINATURALE, FORESTALE

- 22.1 Acque ferme laghi e piccoli invasi,senza o poveri di vegetazione
- 24 Acque correnti
- 24.225 Greti dei torrenti mediterranei
- 24.21 Greti privi di vegetazione
- 31.811 Cespugleti a *Prunus* e *Rubus*
- 31.8A2 Formazione della Sicilia e dell'Italia peninsulare
- 32.2 Formazioni arbustive termomediterranee
- 32.21 Cespugleti,roveti e garighe termomediterranee
- 32.215 Macchia bassa a *Calicotome sp.*
- 32.22 Cespugleti termomediterranei formazioni a *Euphorbia dentroides*
- 32.23 Formazioni ad *Ampelodesmus mauritanicus*
- 32.24 Formazioni a palma nana
- 32.4 Garighe a macchie mesomediterranee calcicole
- 34.6 Steppe di alte erbe mediterranee
- 34.81 Prateirelli aridi del Mediterraneo
- 41.732 Querceti di roverella
- 44.1273 Boscaglie ripariali a *Salix pedicellata* della Sicilia
- 44.141 Formazioni mediterranee a galleria di salice bianco (mosaico)
- 44.8131 Cespugleti a Tamerice del Mediterraneo occidentale
- 45.215 Sugherete dell'Italia meridionale
- 45.31 Leccete mesomediterranee e termomediterranee
- 53.62 Formazioni ad *Arundo donax*

SISTEMA AGRICOLO

- 82.12 Serre e orti
- 82.3A Colture di tipo estensivo e sistemi agricoli complessi
- 83.111 Oliveti tradizionali
- 83.112 Oliveti intensivi
- 83.14 Mandorleto
- 83.152 Frutteti meridionali
- 83.15F Ficodindieto
- 83.16 Agrumeti
- 83.211 Vigneti tradizionali
- 83.212 Vigneti intensivi
- 83.311 Piantagioni di conifere autoctone
- 83.322 Piantagioni di eucaliptì
- 83.325 Rimboschimenti di latifoglie a *Quercus sp.*

SISTEMA ANTROPICO

- 84.12 Filari alberati di latifoglie e conifere
- 85.31 Giardini ornamentali
- 85.32 Giardini di sussistenza
- 86.11 Centri urbani
- 86.11A Frangia urbana
- 86.12 Aree suburbane
- 86.14 Ruderi urbani e cantieri
- 86.14A Cimiteri
- 86.2A Villaggi,masserie,complessi rurali
- 86.2B Edifici sparsi
- 86.31 Costruzioni industriali attive
- 86.31A Costruzioni industriali attive forti rinnovatè
- 86.32 Siti estrattivi attivi
- 86.43 Principali arterie stradali
- 86.431 Margini delle reti infrastrutturali e aree in disuso
- 86.431A Viabilità secondaria,viabilità campestre
- 86.434 Costruzioni industriali in disuso
- 86.5 Serre e costruzioni agricole
- 87.2 Comunità ruderali

anas
GRUPPO FS ITALIANE

Direzione Progettazione e Realizzazione Lavori

ITINERARIO RAGUSA-CATANIA

Collegamento viario compreso tra lo Svincolo della S.S. 514 "di Chiaramonte" con la S.S. 115 e lo Svincolo della S.S. 194 "Ragusana"

LOTTO 4 - Dallo svincolo n. 8 "Francofonte" (compreso) allo svincolo della "Ragusana"(escluso)

PROGETTO ESECUTIVO — COD. PA898

PROGETTAZIONE: ATI SINTAGMA - GP INGEGNERIA - COOPROGETTI -GDG - ICARIA - OMNISERVICE

PROGETTISTA RESPONSABILE DELL'INTEGRAZIONE DELLE PRESTAZIONI SPECIALISTICHE:
Dott. Ing. Nando Granieri
Ordine degli Ingegneri della Prov. di Perugia n° A351

ORDINE DELLA PROVINCIA DI PERUGIA — Ingegneri — Sezione A — Dott. Ingegnere NANDO GRANIERI — Settore: Civile e Ambientale, Industriale, Dell'Informazione — Iscrizione all'Albo n. 351

IL GRUPPO DI PROGETTAZIONE:

MANDATARIA: Sintagma
- Dott. Ing. N.Granieri, Dott. Ing. M.Abram, Dott. Ing. F.Durastanti, Dott. Ing. F.Pambianco, Dott. Ing. V.Truffini, Dott. Ing. M.Briganti Botta, Dott. Ing. F.Macchioni, Dott. Ing. L.Mariotti, Dott. Geol. G.Carlangelo, Dott. Ing. S.Nani

MANDANTI: GP Ingegneria
- Dott. Ing. G.Galluccci, Dott. Ing. G.Lucibello, Dott. Ing. A.Signorelli, Dott. Arch. G.Guastella, Dott. Ing. E.Moscatelli, Dott. Geol. M.Leonardi, Arch. Geol. A.della Valle, Dott. Ing. G.Parente

COOPROGETTI
- Dott. Ing. A.Cirino, Dott. Ing. L.Sagnacci, Dott. Arch. M.Farrotti, Dott. Arch. A.Ciancio, Dott. Arch. P.Ghirelli, Archeol. M.G.Liseno, Dott. Ing. D.Pelle

GEOTECHNICAL DESIGN GROUP
- Dott. Ing. G.Cerquiglini, Dott. Ing. F.Aloe, Dott. Ing. S.Sarzoni, Dott. Ing. A.Salvemini, Dott. Ing. C.Consorti

ICARIA
- Dott. Ing. V.Robiceani, Dott. Ing. G.Vevmi Supplizi, Dott. Ing. G.Pulli, Dott. Ing. V.Piunno, Dott. Ing. F.Macchioni, Geom. C.Sugaroni

OMNISERVICE INGEGNERIA
- Dott. Ing. P.Agnello

TTO:
ORDINE degli INGEGNERI della PROVINCIA di TERNI — Ing. ANDREA CASTELLANI — Settore A — Iscrizione all'Albo n. A 844 — Provincia di Terni

IL GEOLOGO:
Dott. Geol. Giorgio Cerquiglini
Ordine dei Geologi della Regione Umbria n° 108

IL COORDINATORE PER LA SICUREZZA IN FASE DI PROGETTAZIONE:
Dott. Ing. Filippo Pambianco
Ordine degli Ingegneri della Provincia di Perugia n° A1373

VISTO IL RESPONSABILE DEL PROCEDIMENTO
Dott. Ing. Luigi Mupo

AMBIENTE E PIANO DI UTILIZZO
INTERVENTI D'INSERIMENTO PAESAGGISTICO - AMBIENTALE
Carta dell'uso del suolo e della vegetazione naturale - Tav. 2 di 3

CODICE PROGETTO	NOME FILE	REVISIONE	SCALA:
PROGETTO L0408Z — LIV. PROG. E — N. PROG. 2101	T04IA05AMBCT02B — CODICE ELAB. T04IA05AMBCT02	B	1:5000

REV.	DESCRIZIONE	DATA	REDATTO	VERIFICATO	APPROVATO
B	Revisione a seguito di Rapporto di Verifica	Nov 2021	S.Bracchini	F. Durastanti	N.Granieri
A	Emissione	Giu 2021	S.Bracchini	F. Durastanti	N.Granieri