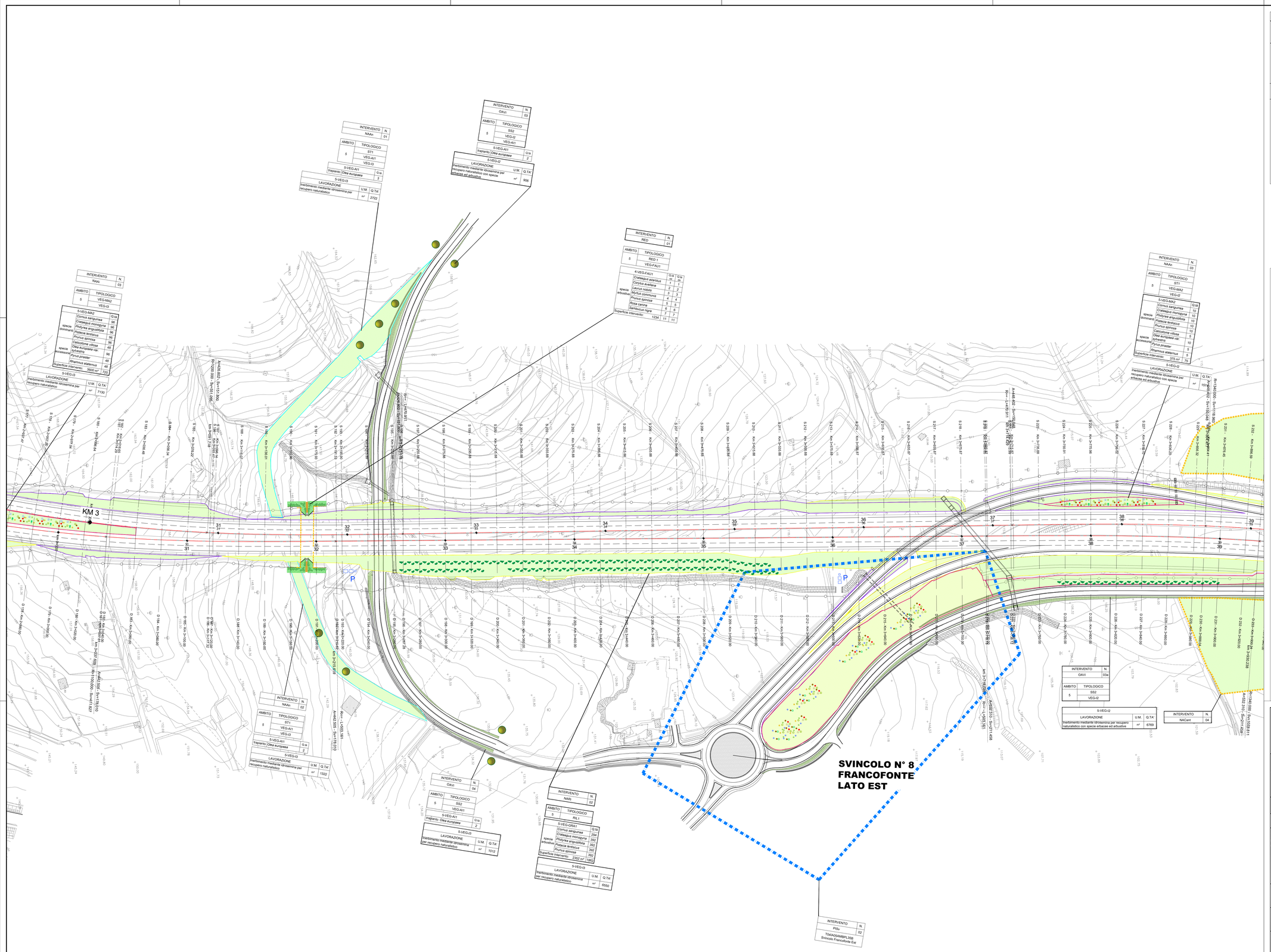

QUADRO D'UNIONE

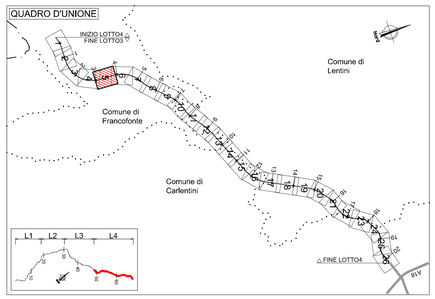

LEGENDA

Progetto dell'infrastruttura
- Progetto
- Limiti amministrativi
- Confini Comunali
- Confini Provinciali

INTERVENTI DI CONNOTAZIONE DEL PROGETTO INFRASTRUTTURALE **PI**

- PISv Costruzione di Laandmark: aree di svincolo (vedi elaborato grafico di dettaglio)
- PIMa - PICo Indicazione scelte progettuali: Materiale - Colore

NUOVE AREE DERIVATE DAL PROGETTO SOGGETTE AD INTERVENTI DI SISTEMAZIONE A VERDE **NARi NATr NAVi NAAi**

- RIL1-2 Rilevati
- Vi1 Viadotti
- TR1-2 Trincee
- NAAi Aree intercluse

INTERVENTI DI NATURALIZZAZIONE DELLE AREE IN DISMISSIONE DELLA VIABILITA' PRIMARIA E SECONDARIA **NAAn NAUrb NAR NAw**

- ST1 Naturalizzazione
- ST2 Naturalizzazione e rimodellamento
- ST3 Greenway con scarpata fortemente inclinata
- ST4 Greenway con scarpata moderatamente inclinata
- ST5 Nuovi tratti di strada a parete fortemente inclinata
- ST6 Nuovi tratti di strada a parete moderatamente inclinata

INTERVENTI DI INSERIMENTO PAESAGGIASTICO DEI PRESIDI AMBIENTALI PABa

- FA - Barriera antirumore fonoassorbente in corten
- FAI - Barriera antirumore fonoassorbente integrata in corten
- PMMA - Barriera antirumore in MMA

INTERVENTI TIPOLOGICI

- VEG-I2 inerbimento per recupero naturalistico con specie erbacee ed arbustive
- VEG-I3 inerbimento per recupero naturalistico
- VEG-I4 inerbimento ricche della biodiversità
- VEG-MA1 macchia arbustiva
- VEG-MA2 macchia arbustiva densa
- VEG-I1 inerbimento per recupero agricolo
- VEG-FAU1 allestimento faunistico di presidio idraulico
- VEG-FAU2 allestimento passaggio fauna secondario
- VEG-FIL1 filare misto ambito di frangia urbana
- VEG-S1 siepe arbustiva
- VEG-FIL2 filare misto ambito di area agricola
- VEG-S2 siepone arbustivo
- VEG-FIL3 filare monospecifico
- VEG-S3 siepe mista arboreo-arbustiva
- VEG-GAB1 allestimento presidio idraulico (gabbionate)
- VEG-A1 albero isolato
- ARC elementi in pietra: muri, gabbioni
- Fico d'India
- Quercia
- Ulivo
- Carrubo
- Vigneto
- VEG-FA1 fascia arbustiva
- VEG-FAA1 fascia arboreo arbustiva
- VEG-MAA1 macchia arbustivo-arborea
- VEG-FOR1 boschetto mesofilo
- VEG-GRA1 gruppi arbustivi
- VEG-GRA2 gruppi arbustivi ornamentali
- VEG-GRA3 gruppi imbocchi galleria
- PART interventi puntuali di progettazione
- NAT1-NAT2 interventi di ingegneria naturalistica connessi alle mitigazioni paesaggistiche ed ambientali

INTERVENTI DI BONIFICA, RIMODELLAZIONE E NATURALIZZAZIONE IN AREE DI CANTIERE

- NACant - Aree di Cantiere

anas GRUPPO FS ITALIANE

Direzione Progettazione e Realizzazione Lavori

ITINERARIO RAGUSA-CATANIA

Collegamento viario compreso tra lo Svincolo della S.S. 514 "di Chiaramonte" con la S.S. 115 e lo Svincolo della S.S. 194 "Ragusana"

LOTTO 4 - Dallo svincolo n. 8 "Francofonte" (compreso) allo svincolo della "Ragusana"(escluso)

PROGETTO ESECUTIVO

COD. PA898

PROGETTAZIONE: ATI SINTAGMA - GP INGEGNERIA - COOPROGETTI -GDG - ICARIA - OMNISERVICE

PROGETTISTA RESPONSABILE DELL'INTEGRAZIONE DELLE PRESTAZIONI SPECIALISTICHE:
Dott. Ing. Nando Granieri
Ordine degli Ingegneri della Prov. di Perugia n° A351

ORDINE DEGLI INGEGNERI PROV. DI PERUGIA
Settore A
DOTTORE INGEGNERE
NAUDO GRANIERI
SETTORE CIVILE E AMBIENTALE
SETTORE INDUSTRIALE
SETTORE DELL'INFORMAZIONE

IL GRUPPO DI PROGETTAZIONE:

MANDATARIA: Sintagma
Dott. Ing. N.Granieri — Dott. Ing. M.Abrami
Dott. Ing. F.Durastanti — Dott. Ing. F.Lorenzino
Dott. Ing. V.Truffini — Dott. Ing. M.Malgardi Botta
Dott. Arch. A.Bracchini — Dott. Ing. L.Gagliardini
Dott. Ing. L.Nani — Dott. Geol. G.Ceraulgini

MANDANTI:
GP INGEGNERIA
Dott. Ing. G.Guiducci — Dott. Ing. G.Lucibello
Dott. Ing. A.Signorelli — Dott. Arch. G.Guastella
Dott. Ing. A.Bellucci — Dott. Ing. G.Bellucci
Dott. Ing. A.Bella — Dott. Ing. G.Panerai
COOPROGETTI
Dott. Arch. E.A.E.Crimi — Dott. Ing. L.Ragnacci
Dott. Ing. M.Pavilli — Dott. Arch. A.Sirab
Dott. Arch. P.Ginelli — Archeol. M.G.Liseno
Dott. Ing. D.Pelle
GEOTECHNICAL DESIGN GROUP
Dott. Ing. D.Cerlesche — Dott. Ing. F.Alve
Dott. Ing. G.Cerquiglini — Dott. Ing. A.Salvemini
Dott. Ing. C.Consorti
ICARIA società di ingegneria
Dott. Ing. V.Roteciani — Dott. Ing. G.Verini Supplizi
Dott. Ing. G.Pulli — Dott. Ing. V.Piunno
Dott. Ing. F.Macchioni — Geom. C.Sugaroni
OMNISERVICE ENGINEERING
Dott. Ing. P.Agnello

IL GEOLOGO:
Dott. Geol. Giorgio Cerquiglini
Ordine dei Geologi della Regione Umbria n° 108

IL COORDINATORE PER LA SICUREZZA IN FASE DI PROGETTAZIONE:
Dott. Ing. Filippo Pambianco
Ordine degli Ingegneri della Provincia di Perugia n° A1373

VISTO IL RESPONSABILE DEL PROCEDIMENTO
Dott. Ing. Luigi Mupo

TTO:
ORDINE degli INGEGNERI PROVINCIA DI TERNI
Dott. Ing. F. DURASTANTI
Settore A
Iscr. all'Albo n° A 644
Provincia di TERNI

AMBIENTE E PIANO DI UTILIZZO
INTERVENTI D'INSERIMENTO PAESAGGISTICO - AMBIENTALE
Planimetria delle opere a verde - Tav. 5 di 26

CODICE PROGETTO	NOME FILE	REVISIONE	SCALA:
PROGETTO L0408Z — LIV. PROG. E — N. PROG. 2101	T04IA05AMBPL12_A	A	1:1000
	CODICE ELAB. T04IA05AMBPL12		

REV.	DESCRIZIONE	DATA	REDATTO	VERIFICATO	APPROVATO
B	Revisione a seguito di Rapporto di Verifica	Nov. 2021	S.Bracchini	F. Durastanti	N.Granieri
A	Emissione	Giu. 2021	S.Bracchini	F. Durastanti	N.Granieri