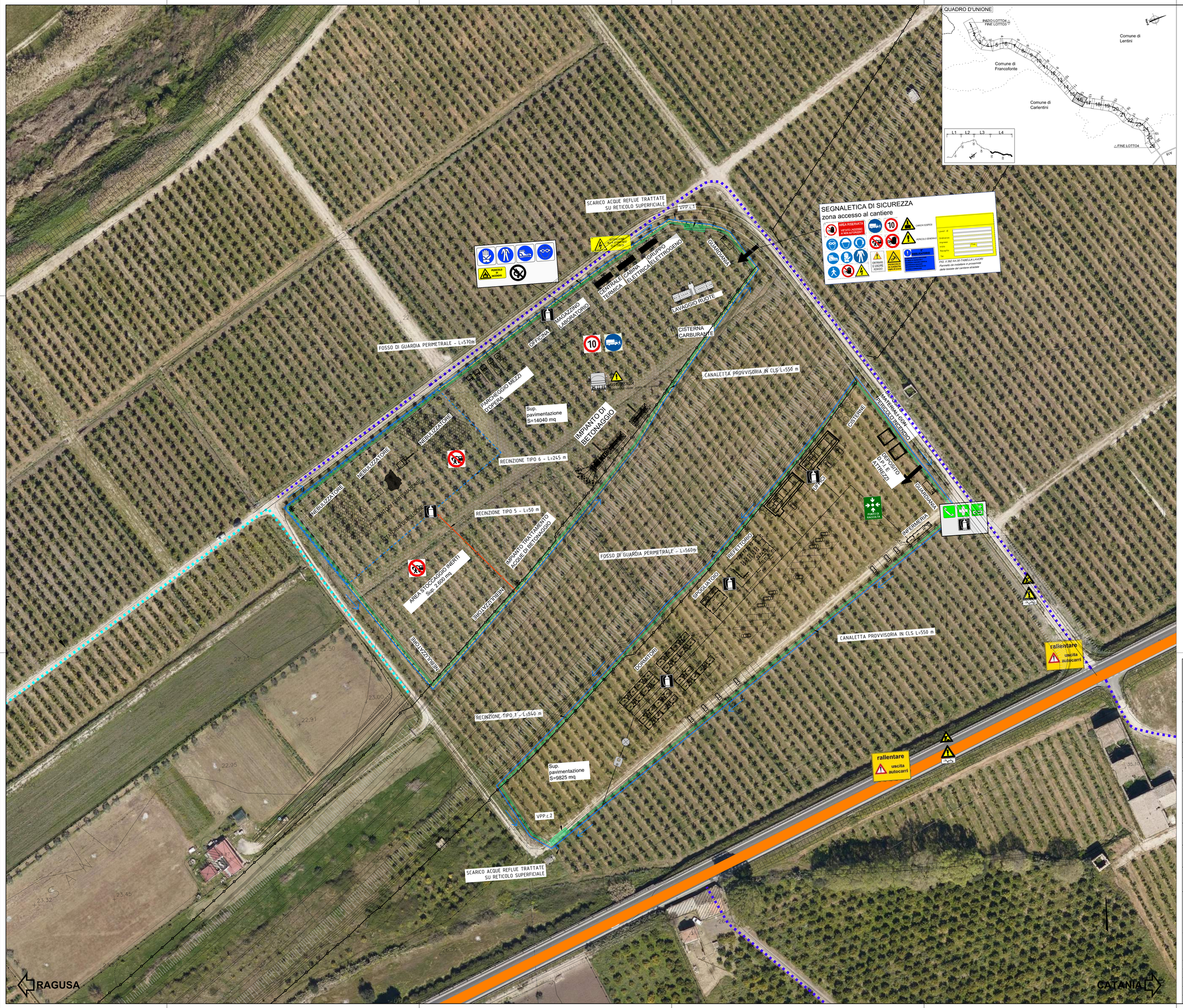

LEGENDA

- PAVIMENTAZIONE IMPERMEABILE
- PAVIMENTAZIONE IN MISTO STABILIZZATO
- FOSSO DI GUARDIA ESTERNO — Intercettazione acque meteoriche esterne alle area di cantiere con recapito al reticolo idrografico
- CANALETTE PROVVISORIE IN CLS — Intercettazione acque di piattaforma e collettamento area di cantiere con recapito agli impianti di trattamento
- VPP.c - VASCA DI PRIMA PIOGGIA IN CONTINUO — Sistemi di trattamento acque meteoriche provenienti dall'area di cantiere
- TRATTAMENTO ACQUE REFLUE CIVILI - FOSSA IMHOFF
- TRATTAMENTO ACQUE REFLUE CIVILI - FILTRO PERCOLATORE AEROBICO
- TORRE FARO

LEGENDA

- S.S. 194 esistente
- Viabilità alternativa su strade esistenti
- Viabilità alternativa su strade esistenti da adeguare
- Piste di cantiere da realizzare
- Viabilità secondaria su strade esistenti (S.P-S.R.)

Codifica recinzioni e delimitazioni

- RECINZIONE DI CANTIERE TIPO 1 — Rete elettrosaldata e paletti in profilati metallici h. 2,50 metri + rete schermante in poliestilene (prospetto, sezione)
- RECINZIONE DI CANTIERE TIPO 2 — Barriera tipo newjersey in c.a. (prospetto, sezione)
- RECINZIONE DI CANTIERE TIPO 3 — Nastro bicolore con piantoni metallici infissi nel terreno (prospetto, sezione)
- RECINZIONE DI CANTIERE TIPO 4 — Recinzione tipo 1 + telo in bandella HDPE anti-polvere (prospetto, sezione)
- RECINZIONE DI CANTIERE TIPO 5 — Paletti in ferro e rete PVC h. 1,50 metri (prospetto, sezione)
- RECINZIONE DI CANTIERE TIPO 6 — Barriera fonoassorbente montata su supporti fissi o mobili

CANTIERE BASE C.8			26.040 mq
AREA LOGISTICA	10.890 mq	AREA OPERATIVA	15.150 mq
- n. 1 guardiania		- n. 1 guardiania	
- n. 1 infermeria		- n. 1 magazzino/laboratorio	
- n. 2 uffici		- n. 1 officina (100 mq)	
- n. 1 spogliatoi		- box impianti	
- refettorio (200 mq)		- parcheggio mezzi d'opera	
- n. 15 dormitori (box 2,5x10m)		- zona lavaggio ruote	
- n. 2 depositi		IMPIANTO DI BETONAGGIO	9.350 mq
- cisterna acqua (120.000 l)		- impianto trattamento acque di betonaggio	
- parcheggi (60 posti auto)		PIATTAFORMA DEMOLIZIONE	3.200 mq
- cisterna carburante		- impianto di frantumazione	
		AREA STOCCAGGIO INERTI	2.600 mq

NOTA:
Ai fini della minimizzazione degli impatti sul suolo e sulle acque, sono state previste per tutte le aree di cantiere ove vengano stoccati, movimentati od utilizzati materiali inquinanti (idrocarburi, vernici, solventi, additivi, ecc...), compresi i piazzali per il lavaggio dei macchinari, idonee impermeabilizzazioni e sistemi di drenaggio, raccolta e smaltimento delle acque.

anas GRUPPO FS ITALIANE

Direzione Progettazione e Realizzazione Lavori

ITINERARIO RAGUSA-CATANIA

Collegamento viario compreso tra lo Svincolo della S.S. 514 "di Chiaramonte" con la S.S. 115 e lo Svincolo della S.S. 194 "Ragusana"

LOTTO 4 - Dallo svincolo n. 8 "Francofonte" (compreso) allo svincolo della "Ragusana"(escluso)

PROGETTO ESECUTIVO — COD. PA898

PROGETTAZIONE: ATI SINTAGMA - GP INGEGNERIA - COOPROGETTI -GDG - ICARIA - OMNISERVICE

PROGETTISTA RESPONSABILE DELL'INTEGRAZIONE DELLE PRESTAZIONI SPECIALISTICHE:
Dott. Ing. Nando Granieri
Ordine degli Ingegneri della Prov. di Perugia n° A351

IL GEOLOGO:
Dott. Geol. Giorgio Cerquiglini
Ordine dei Geologi della Regione Umbria n° 108

IL COORDINATORE PER LA SICUREZZA IN FASE DI PROGETTAZIONE:
Dott. Ing. Filippo Pambianco
Ordine degli Ingegneri della Provincia di Perugia n° A1373

VISTO IL RESPONSABILE DEL PROCEDIMENTO
Dott. Ing. Luigi Mupo

IL GRUPPO DI PROGETTAZIONE:

MANDATARIA: Sintagma
Dott. Ing. N.Granieri, F.Durastanti, V.Truffini, A.Vinciguerra, L.Nani — Dott. Ing. F.Fiambianco, M.Abram, F.Pambianco, M.Briganti Botta, G.Cascone, G.Carnuccio — Dott. Geol. G.Cerquiglini

MANDANTI: GP Ingegneria
Dott. Ing. G.Gattucci, A.Signorelli, A.Cappelli, A.Bosco — Dott. Ing. G.Lucibello, Dott. Arch. G.Guastella, Dott. Geol. M.Leonardi, Dott. Agr. M.Leonardi
Dott. Arch. E.A.E.Crimi, M.Pierilli, P.Ginelli, D.Pelle — Dott. Ing. L.Ragnacci, Dott. Arch. A.Gitab, Archeol. M.G.Liseno
Cooprogetti
Dott. Ing. D.Cariaccini, F.Ciarapica, C.Consorti — Dott. Ing. F.Aloe, A.Salvemini
Geocheraca
Icaria Società di Ingegneria
Dott. Ing. V.Rotesciari, G.Pulli, F.Meschioni — Dott. Ing. G.Verini Supplizi, V.Piunno, C.Sugaroni — Dott. Geom. C.Sugaroni
Omniservice
Dott. Ing. P.Agnello

IL RESPONSABILE DI PROGETTO:
Ordine degli Ingegneri della Provincia di Perugia
Sezione A
Dott. Ing. FILIPPO PAMBIANCO
Settore A - Civile e Ambientale
Settore B - Industriale
Settore C - Dell'Informazione

PIANO DI SICUREZZA E COORDINAMENTO
Campo base C.8: layout

CODICE PROGETTO — PROGETTO	LIV. PROG.	N. PROG.	NOME FILE T04S00SICLF02C — CODICE ELAB.	REVISIONE	SCALA:
LO408Z	E	2101	T04SI00SICLF02	C	1:500

REV:	DESCRIZIONE	DATA	REDATTO	VERIFICATO	APPROVATO
C	Revisione a seguito di Rapporto di Verifica	Nov 2021	F.Fiambianco	F.Fiambianco	N.Granieri
B	Revisione a seguito istruttoria ANAS	Settembre 2021	F.Fiambianco	F.Fiambianco	N.Granieri
A	Emissione	Giu 2021	F.Fiambianco	F.Fiambianco	N.Granieri