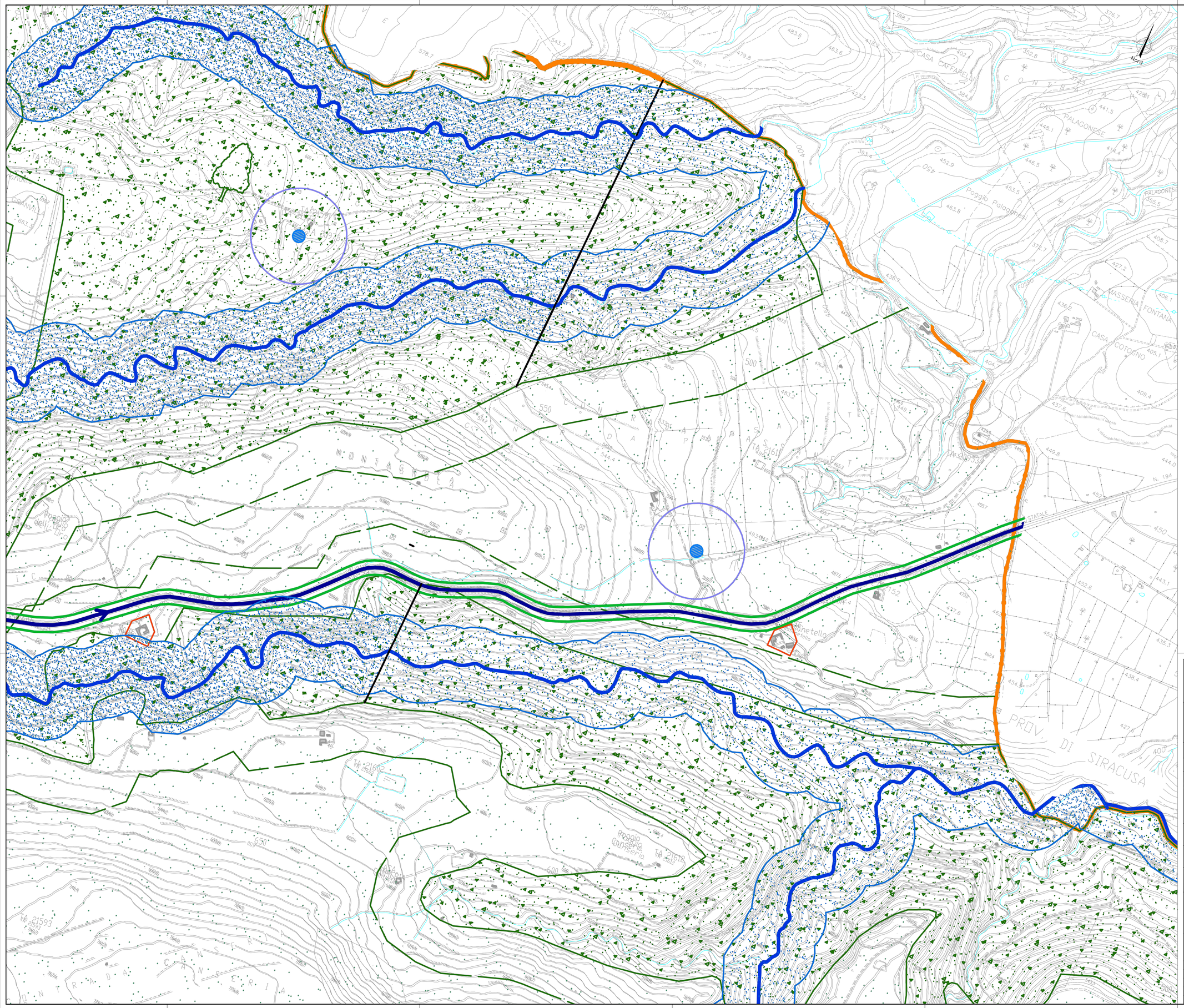

Legenda

- Limite Comunale
- Centro urbano - Area perimetrata tavola B2 (1:2000)
- Area A.S.I. (Area sviluppo industriale)
- Zona Militare

Zona AP - Aree di Interesse Paesaggistico (Decreti legislativi n°42/2004 e nn° 156, 157/2006)

- Area di Interesse archeologico/paesaggistico
- AP1 : Area Piano Paesaggistico delle Concerie
- AP2 : Aree Boscate con relativa fascia di rispetto

Zona A - Aree di Interesse Storico - Architettonico

- Centro storico
- Mulini, Masserie, Ville — A4 : Architetture Rurali (Masserie, Mulini, ecc...)

Zona C : Espansione residenziale

- Zona C2: espansione residenziale a bassa densità (Tav. B2 1:2000)
- Zona C3 : espansione residenziale stagionale (Tav.B3 1:4000)

Zona NIU : (Nuovo Impianto Urbano)

- NIU_3 - Vizzini Scalo (prescrizione esecutiva)

Zona D : Aree per Attività Produttive

- D : Area per Attività Produttiva (D1 - D2 - D3)

Zona F : Attrezzature e servizi pubblici

- F4 - Protezione Civile; F5 - Cimitero

Zona V : Verde ed Attrezzature sportive

- V_8 : Attrezzature Sportive

Zona E : Aree agricole

- E : Aree Agricole

Viabilità

Esistente

- Principali vie di comunicazione con relativi vincoli stradali
- Ferrovia con relativo vincolo

Progetto

- Nuovi Tracciati
- Piste ciclabili e percorsi paesaggistici
- Recupero tracciato ferroviario

Vincoli

- Corsi d'acqua (Elenco G.U. Regno d'Italia n. 260 del 15/11/1938) vincolati ai sensi della legge 8/8/1985 n.
- Pozzi
- Fascia di protezione igenica delle opere di presa ad uso potabile (r = 200m)
- Vincolo P.R.G.A.
- Vincolo PAI
- Vincolo cimiteriale

anas GRUPPO FS ITALIANE

Direzione Progettazione e Realizzazione Lavori

ITINERARIO RAGUSA-CATANIA

Collegamento viario compreso tra lo Svincolo della S.S. 514 "di Chiaramonte" con la S.S. 115 e lo Svincolo della S.S. 194 "Ragusana"

LOTTO 3 - Dallo svincolo n. 5 "Grammichele" (compreso) allo svincolo n. 8 "Francofonte" (escluso)

PROGETTO ESECUTIVO

COD. PA897

PROGETTAZIONE: ATI SINTAGMA - GP INGEGNERIA - COOPROGETTI -GDG - ICARIA - OMNISERVICE

PROGETTISTA RESPONSABILE DELL'INTEGRAZIONE DELLE PRESTAZIONI SPECIALISTICHE:
Dott. Ing. Nando Granieri
Ordine degli Ingegneri della Prov. di Perugia n° A351

ORDINE DELLA PROVINCIA DI PERUGIA — INGEGNERE — DOTTORE INGEGNERE NANDO GRANIERI — SETTORE CIVILE E AMBIENTALE — SETTORE DELL'INDUSTRIA — SETTORE DELL'INFORMAZIONE

IL GEOLOGO:
Dott. Geol. Giorgio Cerquiglini
Ordine dei Geologi della Regione Umbria n° 108

IL COORDINATORE PER LA SICUREZZA IN FASE DI PROGETTAZIONE:
Dott. Ing. Filippo Pambianco
Ordine degli Ingegneri della Provincia di Perugia n° A1373

VISTO IL RESPONSABILE DEL PROCEDIMENTO
Dott. Ing. Luigi Mupo

IL GRUPPO DI PROGETTAZIONE:

MANDATARIA: Sintagma

Dott. Ing.	N.Granieri	Dott. Ing.	M.Abram
Dott. Ing.	F.Durastanti	Dott. Ing.	F.Pambianco
Dott. Ing.	A.Truffini	Dott. Ing.	M.Brugnoli Botta
Dott. Ing.	A.Balocchini	Dott. Geol.	L.Cagiano
Dott. Ing.	L.Nati	Dott. Geol.	G.Cerquiglini

MANDANTI: GP Ingegneria; Cooprogetti; GDG Geologi Associati; Icaria; Omniservice

Dott. Ing.	G.Giuliucci	Dott. Ing.	G.Lucibello
Dott. Ing.	A.Signorelli	Dott. Arch.	G.Guastella
Dott. Ing.	E.Moscatelli	Dott. Geol.	M.Leonardi
Dott. Ing.	A.Belli	Dott. Ing.	S.Parente
Dott. Arch.	E.A.E.Crimi	Dott. Ing.	L.Ragnacci
Dott. Ing.	G.Fiorillo	Dott. Ing.	F.Ficarra
Dott. Arch.	P.Ciavatti	Architetto	M.G.Liberto
Dott. Ing.	D.Pelle		
Dott. Ing.	D.Carlaccini	Dott. Ing.	F.Aloe
Dott. Ing.	S.Saccoro	Dott. Ing.	A.Salvemini
Dott. Ing.	C.Consoli		
Dott. Ing.	V.Rotisciani	Dott. Ing.	G.Verrini Buppolo
Dott. Ing.	F.Ficarra	Dott. Ing.	V.Pluvino
Dott. Ing.	F.Marchiori	Geom.	C.Sugamiro
Dott. Ing.	P.Agnello		

IL RESPONSABILE DEL PROGETTO:
ORDINE degli INGEGNERI — Dott. Ing. NANDO GRANIERI — Settore Civile e Ambientale — Settore dell'Industria — Settore dell'Informazione — A 844 — Provincia di TERNI

ELABORATI GENERALI - LOTTO 3
PIANIFICAZIONE URBANISTICA

Stralcio degli strumenti urbanistici comunali Ante Operam: Comune di Vizzini (CT) - Tav. 3 di 3

CODICE PROGETTO				NOME FILE	REVISIONE	SCALA:
PROGETTO	LIV. PROG.	N. PROG.		T03EG05GENCT04A		
LO408Z	E	2101	CODICE ELAB.	T03EG05GENCT04	A	1:5000

REV.	DESCRIZIONE	DATA	REDATTO	VERIFICATO	APPROVATO
A	Emissione	Giu 2021	M.Crea	F. Durastanti	N.Granieri