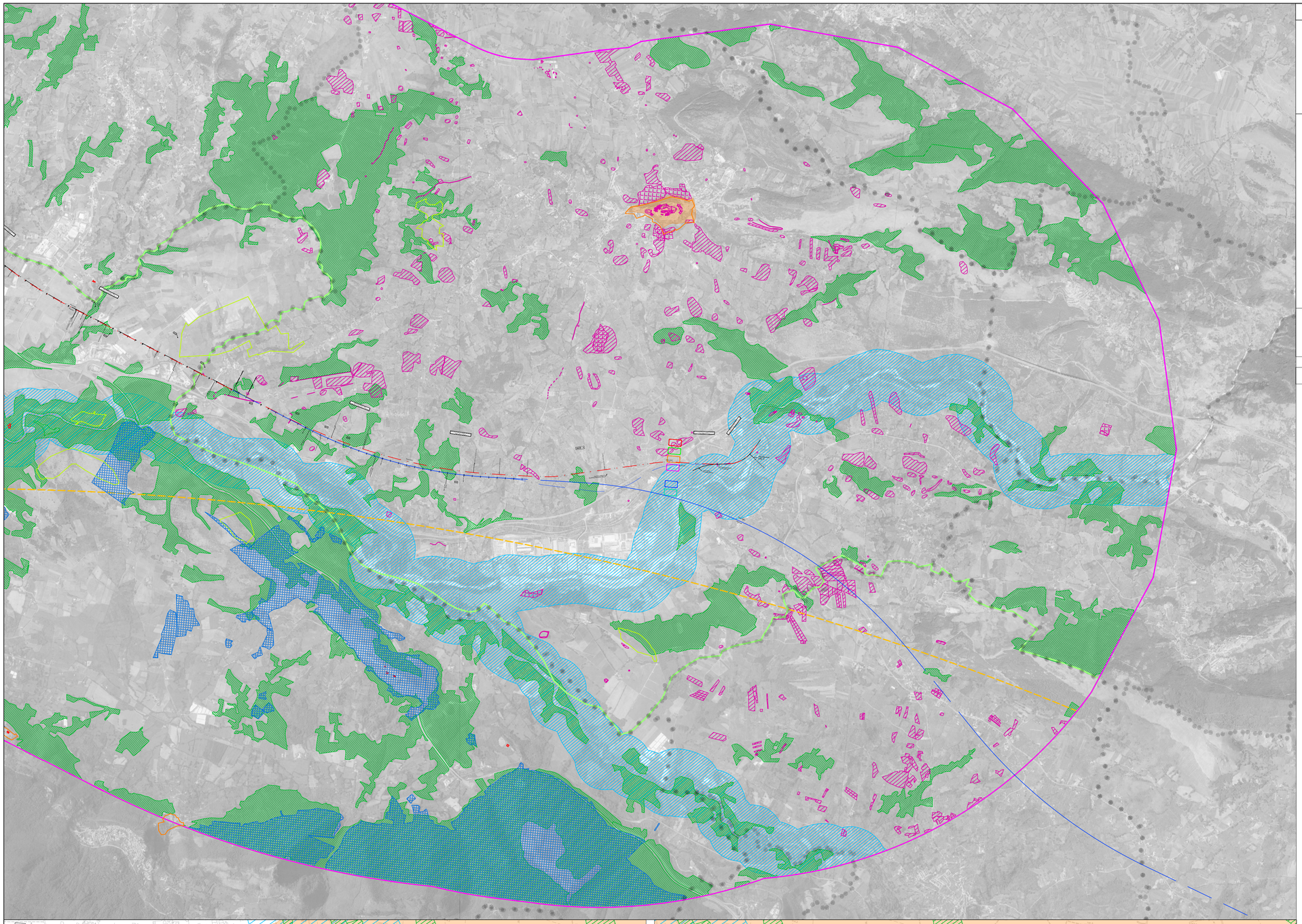

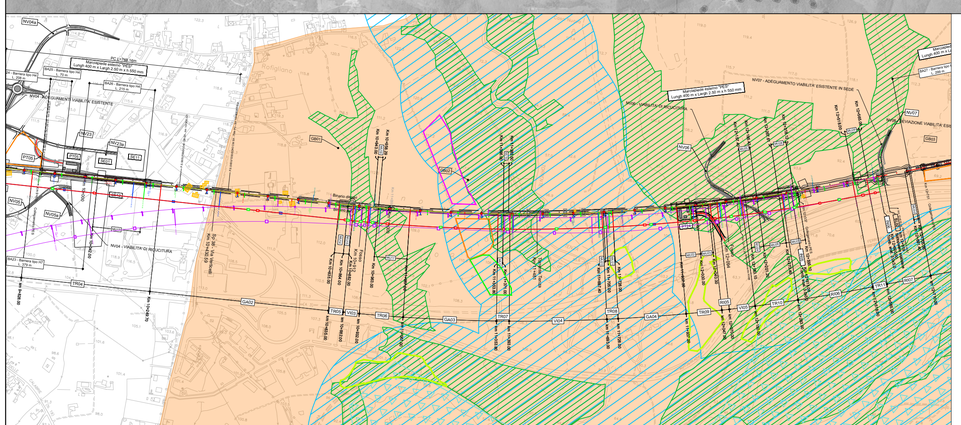

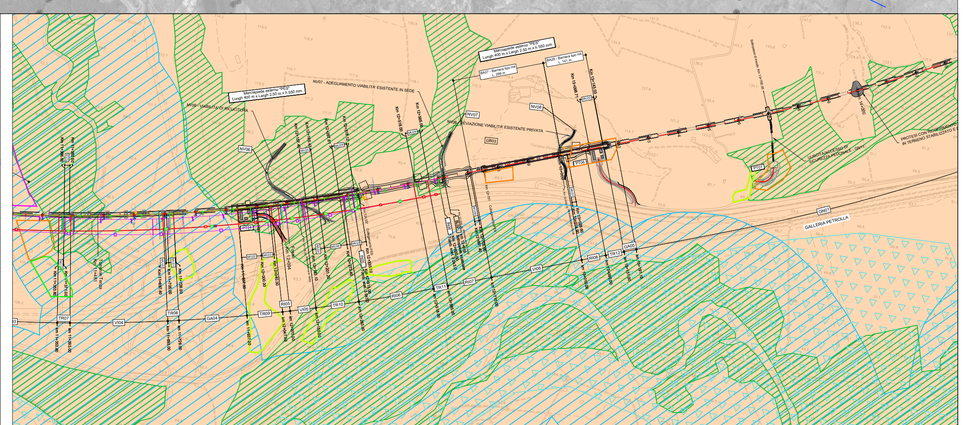

LEGENDA

- TRACCIATO DI PROGETTO
- CONFINI COMUNALI
- LINEA ESISTENTE
- Buffer 5km dall'asse di progetto
- FABBRICATI TECNOLOGICI E AREE SICUREZZA
- DEMOLIZIONI
- C.B. - CANTIERE BASE
- C.O. - CANTIERE OPERATIVO
- C.A. - CANTIERE ARMAMENTO
- A.S. - AREA STOCCAGGIO
- A.T. - AREA TECNICA
- C.A. - CANTIERE TECNOLOGICO

AREE A TUTELA PAESISTICA INDIVIDUATE PER DECRETO MINISTERIALE AI SENSI DELL'ART. 136 DEL D.LGS 42/2004 E S.M.I.

AREE A TUTELA PAESISTICA INDIVIDUATE PER LEGGE AI SENSI DELL'ART. 142 DEL D.LGS 42/2004 E S.M.I.:

- i fiumi, i torrenti, i corsi d'acqua (lett. c)
  Fonte: Provincia di Salerno
- le zone umide incluse nell'elenco previsto dal d.P.R. 13 marzo 1976, n. 448 - AREE RAMSAR (lett. i)
- i territori coperti da foreste e da boschi (lett. g)
- Aree percorse dal fuoco
  Fonte: Provincia di Salerno
- i parchi e le riserve nazionali o regionali, nonché i territori di protezione esterna dei parchi (lett. f);
- Edifici storici
- Perimetrazioni centro storico
  Fonte: PUC Montecorvino Pugliano, PUC Battipaglia, PUC Eboli, PUC Campagna, PUC Serre, PUC preliminare Contursi, PUC Palomonte, PUC preliminare Sicignano degli alburni, PUC Buccino
- le zone di interesse archeologico (lett. m)
- Siti indiziati
- Aree gravate da usi civici
- vincoli archeologici
- Aree contigue PNCVD

- Alt.A
- Alt.C
- Alt.D

KEY PLAN

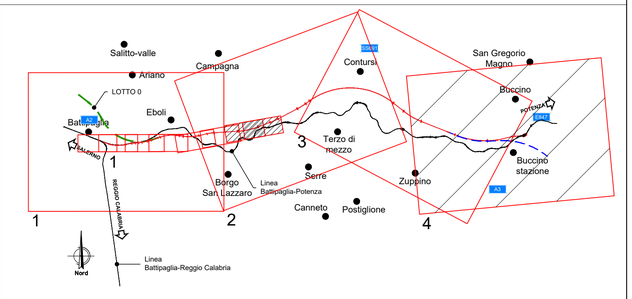

COMMITTENTE:

RFI RETE FERROVIARIA ITALIANA
GRUPPO FERROVIE DELLO STATO ITALIANE

PROGETTAZIONE:

ITALFERR
GRUPPO FERROVIE DELLO STATO ITALIANE

U.O. ARCHITETTURA, AMBIENTE E TERRITORIO
S.O. AMBIENTE

PROGETTO DI FATTIBILITA' TECNICA ED ECONOMICA

LINEA SALERNO – REGGIO CALABRIA
NUOVA LINEA AV SALERNO – REGGIO CALABRIA
LOTTO 1A BATTIPAGLIA – ROMAGNANO

STUDIO DI IMPATTO AMBIENTALE

Planimetria delle alternative sul sistema dei vincoli e delle tutele - tav 4 di 4

SCALA: Varie

COMMESSA	LOTTO	FASE	ENTE	TIPO DOC.	OPERA/DISCIPLINA	PROGR.	REV.
RC1E	A1	R	22	NZ	SA0001	005	A

Rev.	Descrizione	Redatto	Data	Verificato	Data	Approvato	Data	Autorizzato Data
A	Emissione Esecutiva a seguito di richiesta di integrazioni MITE e MIC	ATI Sintagma - Ambiente MPA - Tunnel Consult Francesca Tamburini	Aprile 2022	G. Tucci G. Dajelli	Aprile 2022	I. D'Amore	Aprile 2022	C. Ercolani Aprile 2022 ITALFERR S.p.A. Dott.ssa Cornelia Ercolani Ordine Agrotecnici e Agrotecnici Laureati di Roma, Rieti e Viterbo n. 645

File: RC1EA1R22NZSA0001005A.dwg

n. Elab.: X