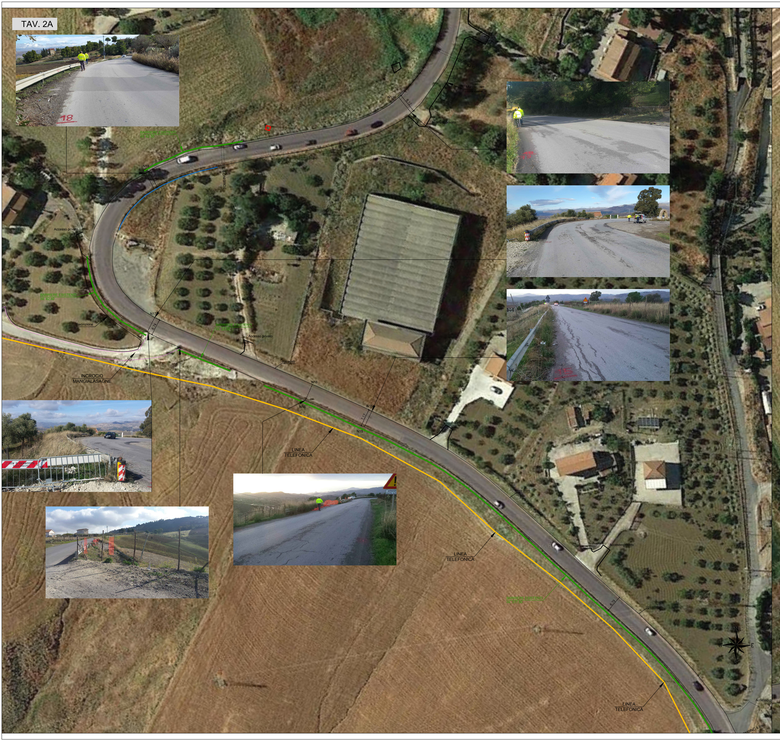

ANAS S.p.A.
DIREZIONE REGIONALE PER LA SICILIA

PA 12/09
CORRIDOIO PLURIMODALE TIRRENICO - NORD EUROPA
ITINERARIO AGRIGENTO - CALTANISSETTA - A19
S.S. N° 640 "DI PORTO EMPEDOCLE"
AMMODERNAMENTO E ADEGUAMENTO ALLA CAT. B DEL D.M. 5.11.2001
Dal km 44+000 allo svincolo con l'A19

VARIANTE TECNICA N°4
ai sensi dell'art. 175, comma 5, secondo periodo lettera "d" e lettera "h", del D.Lgs. N. 163/2006 e Art. 11 del CSA NG

CONTRAENTE GENERALE
mpedocle scrl
PROGETTISTA DI FIRMA
Ing. CARLO DAMIANI

LAVORI DI RISANAMENTO
DELLA VIA BORREMANS
DEL COMUNE DI CALTANISSETTA
Planimetria dello stato di fatto
Tav. 2/2

Codice Unico Progetto (CUP) : F91B09000070001
Codice Elaborato: PA12_09 - V 0 0 0 G E 2 0 4 U P 0 5 2 P 8 0 0 8 B B
6757- 06
1:500

REV.	DATA	DESCRIZIONE	REDATTO	VERIFICATO	APPROVATO	AUTORIZZATO
F						
E						
D						
C						
B						
A	Aprile 2021	AGGIORNAMENTO CARTIGLIO	G. GUARANTA	R. QUARANTA	A. ANTONELLI	A. FAMAROE
A	Dicembre 2018	EMISSIONE	G. GUARANTA	A. ANTONELLI	A. ANTONELLI	P. PAOLINI

Il Progettista: Ordine degli Ingegneri della Provincia di Catania n. 3728 - Ing. Carlo Damiani
Il Concessionario: Consorzio Stabile Infrastrutture Mediterranee - Mpedocle scrl
Il Direttore Tecnico: Ordine degli Ingegneri della Provincia di Catania n. 3728 - Ing. Carlo Damiani
Il Contraente Generale in esecuzione: Consorzio Stabile Infrastrutture Mediterranee - Mpedocle scrl
Il Direttore dei Lavori: Ordine degli Ingegneri della Provincia di Catania n. 3728 - Ing. Carlo Damiani

Responsabile del procedimento: Ing. LUIGI MUPO