ANAS S.p.A.
UNIONE ROMANA PER LA SICILIA

PA 12/09
CORRIDOIO PLURIMODALE TIRRENICO - NORD EUROPA
ITINERARIO AGRIGENTO - CALTANISSETTA - A19
S.S. N° 640 "DI PORTO EMPEDOCLE"
AMMODERNAMENTO E ADEGUAMENTO ALLA CAT. B DEL D.M. 5.11.2001
Dal km 44+000 allo svincolo con l'A19

VARIANTE TECNICA N°4
ai sensi dell'art. 176, comma 5, secondo periodo lettera "a" e lettera "b", del D.Lgs. N. 163/2006 e Art. 11 del CSA-NG

CONTRAENTE GENERALE
Empedocle 2 scpa

DIRETTORE DEI LAVORI
Ing. CARLO DAMIANI

LAVORI DI RISANAMENTO
DELLA VIA BORREMANS
DEL COMUNE DI CALTANISSETTA
Sovrapposizione su Zonizzazione PRG

Empedocle 2 scpa

Codice Unico Progetto (CUP) : F91B09000070001
Codice Elaborato: 6757- 09
PA12_09 - V 0 0 0 G E 2 0 4 U P 0 5 Z P X 0 1 1 B VARIE

REV.	DATA	DESCRIZIONE	REDATTO	VERIFICATO	APPROVATO	AUTORIZZATO
F						
E						
D						
C						
B	Aprile 2021	AGGIORNAMENTO CARTIGLIO	G. QUARANTA	S. QUARANTA	A. ANTONELLI	A. FINAMORE
A	Dicembre 2018	EMISSIONE	G. QUARANTA	A. ANTONELLI	A. ANTONELLI	P. PAGLINI

Il Progettista	Il Consulente Progettista	Il Geologo	Il Coordinatore per la sicurezza	Il Direttore dei Lavori
ORDINE DEGLI INGEGNERI DELLA PROVINCIA DI ROMA Ing. Luigi Mupo N. 19821	Dr. Ing. Giovanni Quaranta Ordine degli Ingegneri della Prov. di Roma n. 19821	ORDINE DEGLI GEOLOGI DELLA SICILIA Dott. Geol. Angelo Cipolla N. 564	ORDINE DEGLI INGEGNERI DELLA PROVINCIA DI ROMA Ing. CARLO DAMIANI N. 20000	ORDINE DEGLI INGEGNERI DELLA PROVINCIA DI ROMA Ing. CARLO DAMIANI N. 20000

Responsabile del procedimento: Ing. LUIGI MUPO

Il territorio

- Elaborati al 2000
- Limiti Comunali

Zone Residenziali

- Zone A e B – La citta' esistente
- A3 - Centri storici della campagna
- A4 - Complessi edilizi isolati e ville storiche
- A5 - Manufatti e fabbricati rurali di interesse storico-documentativo (M.)
- B4 - Edilizia esistente villaggio Santa Barbara
- Br - Ambiti di edilizia rurale esistente e da completare
- C - Aree di espansione
  - C1 - Ambiti di edilizia rada da completare
  - C2 - Ambiti di edilizia rada
  - C3 - Ambiti di edilizia residenziale pubblica
  - Cr - Zone di espansione dei borghi rurali

Zone produttive

Zone D

- D1 - Zone commerciali e produttive esistenti e da completare
- D1V - Area commerciale conseguente a procedimento di variante ai sensi dell'art. 37 del L.R. n.10/2000
- D2 - Zone per l'industria e l'artigianato
- D3 - Zone commerciali
- D4 - Zone della centralita' territoriale
- D5 - Zone fieristiche
- DPI - Piano integrato
- D.ASI - Aree normate dal Piano Regolatore dell'Area di Sviluppo Industriale

Perimetro aree normate dal PRG dell'A.S.I. - approvato con Decreto n.670 del 07/06/2006

ZONIZZAZIONE INQUADRAMENTO SCALA 1:10'000

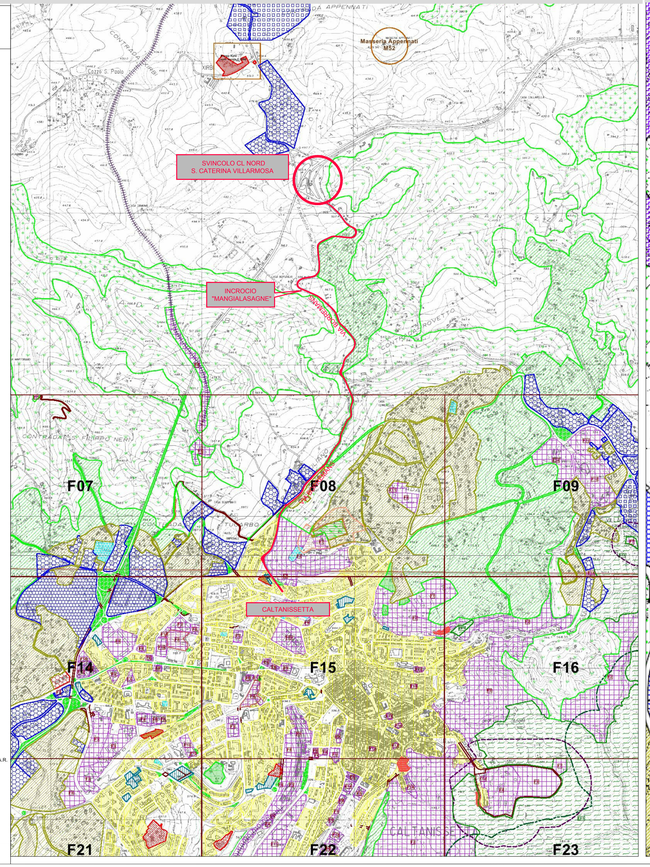

LEGENDA

Tratto in progetto

Attrezzature e Servizi

Standard - Attrezzature ed impianti di interesse locale

Attrezzature ed impianti di interesse generale

- F1- Attrezzature sanitarie ed ospedaliere
- F2 - Parchi pubblici urbani e territoriali
- F3 - Attrezzature per l'istruzione
- F4 - Nodi intermodali
- F5 - Attrezzature ed impianti ferroviari
- F6 - Attrezzature cimiteriali
- F7 - Impianti tecnologici
- F8 - Attrezzature commerciali ed amministrative
- F9 - Attrezzature militari
- F10 - Attrezzature giudiziarie e carcerarie
- F11 - Attrezzature ed impianti per lo sport
- F12 - Attrezzature culturali, museali ed istituzioni universitarie
- F13 - Attrezzature socio-assistenziali
- F14 - Attrezzature religiose
- F15 - Attrezzature per la protezione civile

Aree Verdi

Zone Agricole

- E1 - Aree agricole periurbane
- E2- Verde agricolo dei feudi
- E3.1 - Aree boscate
- E3.2 - Aree artificialmente rimboschite
- E4 - Zone agricole di tutela delle incisioni torrentizie
- E5 - Zone agricole di tutela geomorfologica
- E6 - Zone agricole di interesse archeologico
- E7 - Aree di verde privato

Parchi territoriali agricoli

- EF1 - Parco territoriale agricolo forestale
- EF2 - Parchi territoriali agricoli archeologici
- EF3 - Parchi territoriali agricoli minerari
- EF4 - Parco territoriale agricolo del monte Sabbucina
- EF5 - Parco territoriale agricolo naturalistico

Parchi e riserve

- EP - Verde a Parco
- EPRA - Zona A di Riserva naturale
- EPRB - Zona B di Riserva naturale

Verde stradale

Aree di attenzione e Vincoli

Aree a rischio

- R3-R4 - Rischio geomorfologico
- RI- Area a rischio idraulico

Vincolo archeologico

- Diretto
- Indiretto

Fasce di rispetto

- FR1 - Limite della fascia di rispetto dei complessi boscati
- FR2 - Limite della fascia di rispetto delle aree artificialmente rimboschite
- FR3 - Limite della fascia di rispetto di pozzi idropotabili
- FR4 - Limite della fascia di arretramento inedificabile di impianti ed infrastrutture

Area stralciata dalla previsione della variante generale in esecuzione di sentenza del T.A.R

Siti di Interesse Comunitario

Borghi e masserie

Infrastrutture

- Principale viabilita' di progetto
- Linea ferroviaria

ZONIZZAZIONE TAV F8 SCALA 1:2'000

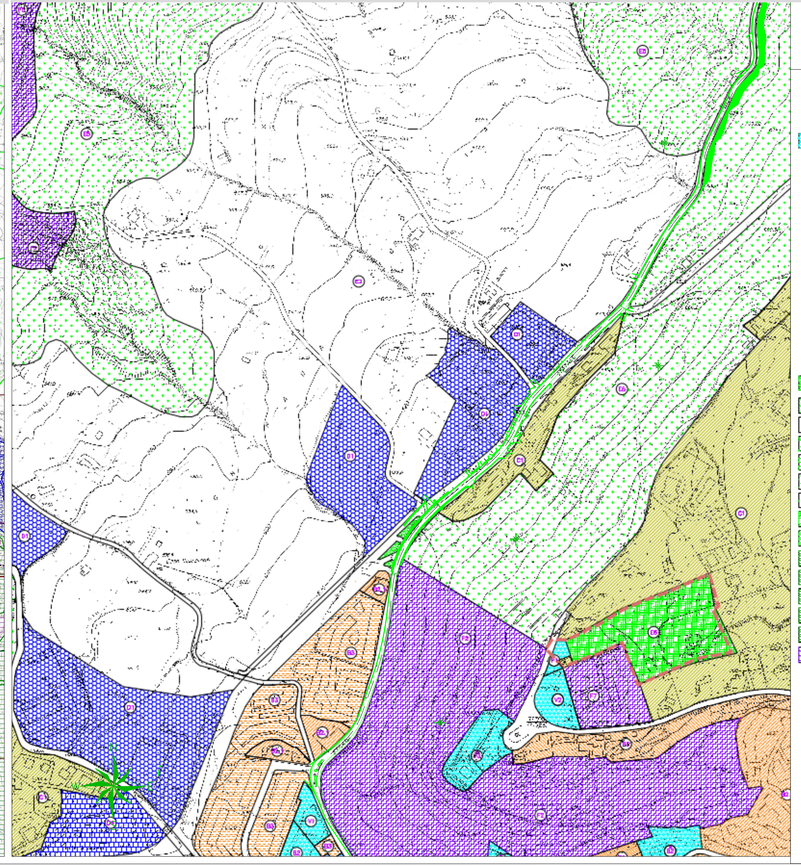

LEGENDA

Standard — Attrezzature ed impianti di interesse locale
* Attrezzature esistenti

Attrezzature per la istruzione
- S1 – Asilo nido
- S2 – Scuola materna
- S3 – Scuola elementare
- S4 – Scuola media

Attrezzature di interesse comune
- I1 – Attrezzature sociali e religiose
- I2 – Attrezzature amministrative, sanitarie e culturali
- I3 – Attrezzature commerciali

Spazi pubblici attrezzati
- V1 – Verde pubblico
- V2 – Verde pubblico attrezzato
- V3 – Attrezzature sportive, ricettive e ricreative

Parcheggi
- P1 – Parcheggi in superficie
- P2 – Parcheggi in sotterraneo
- P3 – Parcheggi in elevazione

Verde stradale

- Zone E1 — Aree agricole periurbane
- Zone E2 — Verde agricolo dei feudi
- Zone E3.1 — Aree boscate
- Zone E3.2 — Aree artificialmente rimboschite
- Zone E4 — Zone agricole di tutela delle incisioni
- Zone E5 — Zone agricole di tutela geomorfologica
- Zone E6 — Zone agricole di interesse archeologico
- Zone E7 — Aree di verde privato
- Zone EF1 — Parco territoriale agricolo forestale
- Zone EF2 — Parco territoriale agricolo archeologico
- Zone EF3 — Parco territoriale agricolo minerario
- Zone EF4 — Parco territoriale agricolo di Sabucina
- Zone EF5 — Parco territoriale agricolo naturalistico
- Zone F — Attrezzature ed impianti di interesse generale
  - * Attrezzature esistenti
  - F1 – Attrezzature sanitarie ed ospedaliere
  - F2 – Parchi urbani e territoriali
  - F3 – Attrezzature per la istruzione
  - F4 – Nodo intermodale complesso
  - F5 – Attrezzature ed impianti ferroviari
  - F6 – Attrezzature cimiteriali
  - F7 – Impianti tecnologici
  - F8 – Attrezzature commerciali e amministrative direzionali
  - F9 – Attrezzature militari
  - F10 – Attrezzature giudiziarie e carcerarie
  - F11 – Attrezzature ed impianti per lo sport
  - F12 – Attrezzature culturali, museali ed istituzioni universitarie
  - F13 – Attrezzature socio-assistenziali
  - F14 – Attrezzature religiose
  - F15 – Attrezzature per la protezione civile

Tratto in progetto

- Limite della fascia di rispetto dei complessi boscati
- Limite della fascia di rispetto delle aree artificialmente rimboschite
- Limite della fascia di arretramento inedificabile di impianti ed infrastrutture (depuratore, cimitero)
- Vincolo Archeologico Diretto
- Vincolo Archeologico Indiretto
- R3–R4 — Rischio Geomorfologico
- Viabilita' di progetto
- Aree interessate dal Programma integrato d'intervento approvato con D.P.R. del 05.12.2003
- Area stralciata dalla previsione della variante generale in esecuzione di sentenza del T.A.R.
- Confine comunale
- Perimetro della zona A1 – La citta' feudale e dell'ottocento
- Zone A2 — La citta' del primo novecento
- Zone A3 — Centri storici della campagna
- Zone A4 — Complessi edilizi isolati e ville storiche nell'area urbanizzata
- Zone A5 — Manufatti e fabbricati rurali di interesse storico–documentativo nella campagna
- Zone B1 — Ambiti di edilizia intensiva esistente
- Zone B2 — Ambiti di edilizia semintensiva esistente
- Zone B3 — Ambiti di edilizia residenziale esistente di iniziativa pubblica
- Zone B4 — Edilizia esistente del Villaggio Santa Barbara
- Zone B5 — Ambiti di edilizia esistente da recuperare
- Zone Br — Ambiti di edilizia rurale esistente e da completare
- Zone C1 — Zone di edilizia rada esistente da completare
- Zone C2 — Zone di edilizia rada
- Zone C3 — Zone di edilizia residenziale pubblica (Villaggio Santa Barbara)
- Zone Cr — Zone di espansione dei borghi rurali
- Zone D1 — Zone commerciali e produttive esistenti e da completare
- Zone D2 — Zone per il piccolo industria e l'artigianato
- Zone D3 — Zone per attivita' commerciali
- Zone D4 — Zone delle centralita' territoriali
- Zone D5 — Zona fieristica
- Aree normate dal Piano Regolatore dell'Area di Sviluppo Industriale di Caltanissetta
- Perimetro Area normata dal Piano Regolatore Generale dell'A.S.I. Approvato con Decreto n.670 del 07/06/2006
- Zone D1 — Area commerciale conseguente a procedimento di variante ai sensi dell'art. 37 del L.R. n°10/2000