TAV. 1A

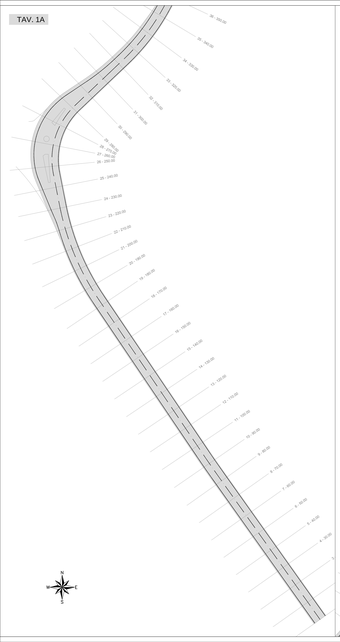

TAV. 1B

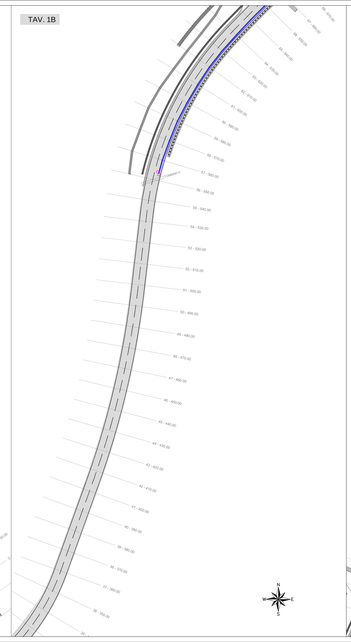

TAV. 1C

TAV. 1D

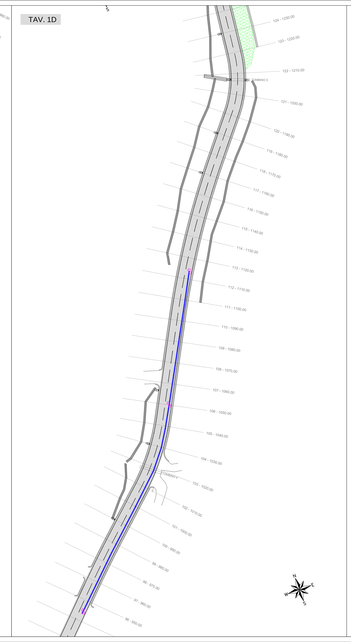

TAV. 1E

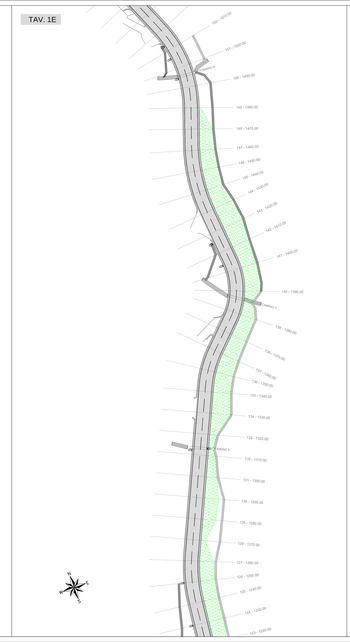

TAV. 1F

TAV. 1G

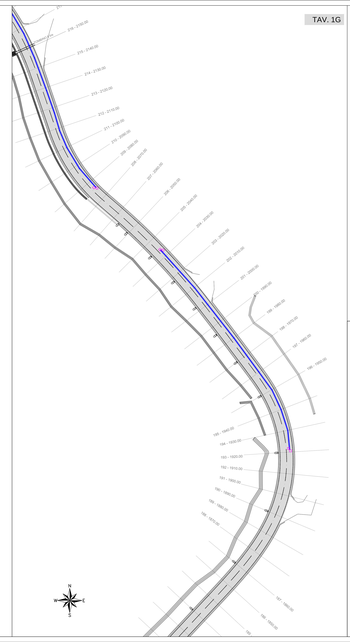

PARTICOLARE POZZETTI
R 1:20

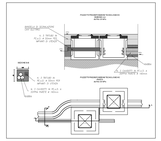

LEGENDA

POZZETTI
CANALETTI

ANAS S.p.A.
DIREZIONE PROGETTAZIONE ED ATTUAZIONE

PA 12/09
CORRIDOIO PLURIMODALE TIRRENICO - NORD EUROPA
ITINERARIO AGRIGENTO - CALTANISSETTA - A19
S.S. N° 640 "DI PORTO EMPEDOCLE"
AMMODERNAMENTO E ADEGUAMENTO ALLA CAT. B DEL D.M. 5.11.2001
Dal km 44+000 allo svincolo con f.A19

VARIANTE TECNICA N°4
ai sensi dell'art. 176, comma 5, lettera b) del Codice Appalti, D.L.vo della L. 50/2016 e D.L. 32 del 02/4/2019

CONTRAENTE GENERALE
mpedocle

DIRETTORE DEI LAVORI
Ing. CARLO DAMIANI

LAVORI DI RISANAMENTO
DELLA VIA BORREMANO
DEL COMUNE DI CALTANISSETTA

PLANIMETRIA CAVIDOTTI TAV 1/2

Codice Unico Progetto (CUP) : F91B09000070001

Codice Elaborato: PA12_09 - V 0 0 0 G E 2 0 4 U P 0 5 3 P 8 0 0 1 B

6757-112

1:500

REV.	DATA	DESCRIZIONE	REDATTO	VERIFICATO	RIVEDUTO	VALIDATO
A						
B						
C						
D						
E						
F						
G						
H						
I						
0	Aprile 2021	AGGIORNAMENTO CAPITOLO	G. QUARANTA	G. QUARANTA	A. ANTONELLI	A. FRANCINI
N	Gennaio 2020	EMISSIONE	G. QUARANTA	A. ANTONELLI	A. ANTONELLI	F. PALONI

1 Progettista: Ing. Giuseppe Quaranta ORDINE DEGLI INGEGNERI PROVINCIA DI PALERMO N° 6349

2 Coordinatore Progettista: Ing. Antonello Antonelli ORDINE DEGLI INGEGNERI PROVINCIA DI PALERMO N° 4244

3 Direttore: Ing. Fabio Francini ORDINE DEGLI INGEGNERI PROVINCIA DI PALERMO N° 5480

4 Coordinatore per la sicurezza in fase di esecuzione: Ing. Carlo Damiani ORDINE DEGLI INGEGNERI PROVINCIA DI PALERMO N° 5480

Responsabile del procedimento: Ing. Carlo Lapi