Tavola 1
scala 1:500

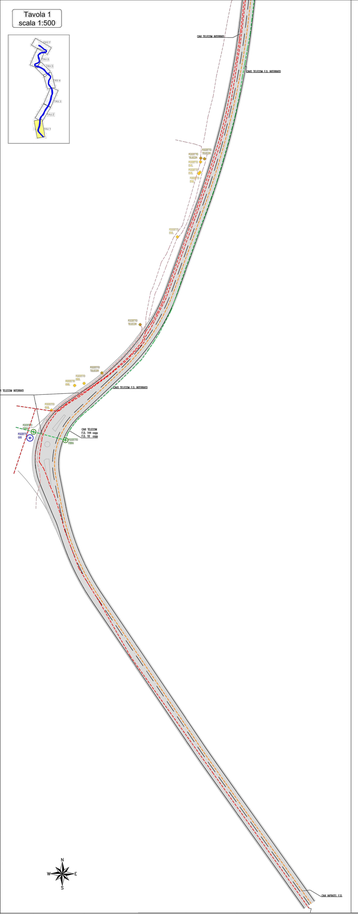

Tavola 2
scala 1:500

Tavola 3
scala 1:500

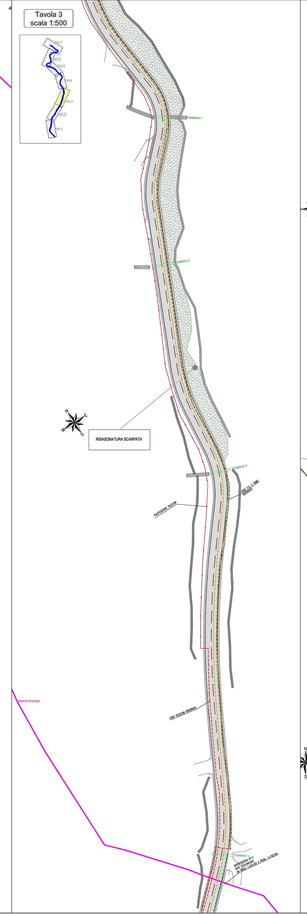

Tavola 4
scala 1:500

Tavola 5
scala 1:500

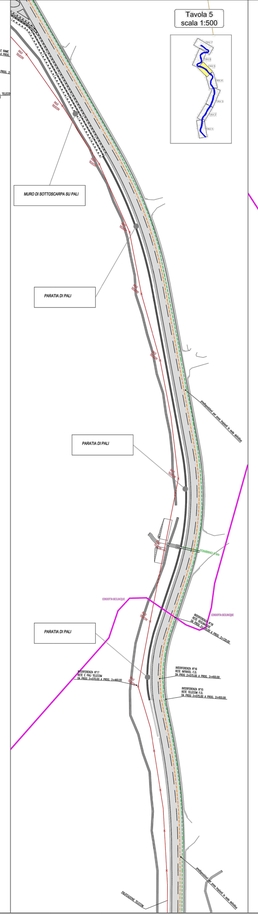

Tavola 6
scala 1:500

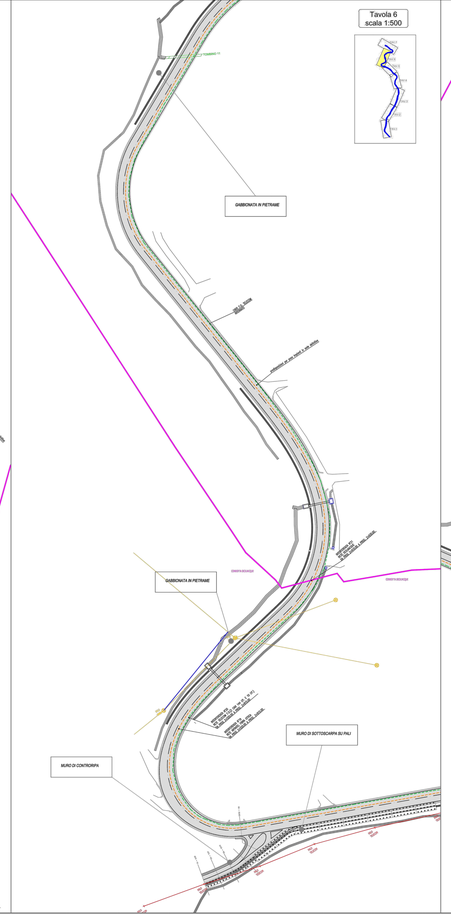

Tavola 7
scala 1:500

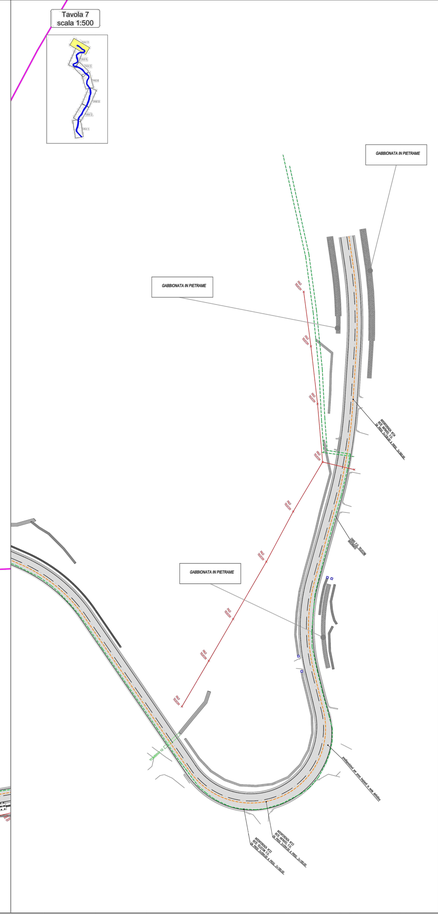

LEGENDA

- Cavo Telecom rame 20/07 interrato
- Cavo Telecom rame 20/07 aereo
- Cavo Enel interrato
- Cavo Enel aereo
- Cavo Fibra Ottica Infratel interrato
- Cavi F.O. Telecom interrato
- Cavi F.O.Telecom aereo
- Condotta Siciliacque
- Palo Telecom
- Palo Enel

ANAS S.p.A.
COMPARTIMENTO DELLA SICILIA
VIALE LEONARDO DA VINCI 381 - 90146 PALERMO

PA 12/09
CORRIDOIO PLURIMODALE TIRRENICO - NORD EUROPA
ITINERARIO AGRIGENTO - CALTANISSETTA - A19
S.S. N° 640 "DI PORTO EMPEDOCLE"
AMMODERNAMENTO E ADEGUAMENTO ALLA CAT. B DEL D.M. 5.11.2001
Dal km 44+000 allo svincolo con f.A19

VARIANTE TECNICA N°4

di santo stefano - l'h. cumbria - n. ovest (contrada mulara) "a" e svincolo "b" del f.a.19 - l.r. 13/2009 e del d.l. 69 c.l.n.0.64

CONTRAENTE GENERALE
mpedocle 2 società di progetto per azioni
Ing. CARLO DAMIANI

LAVORI DI RISANAMENTO
DELLA VIA BORREMANS
DEL COMUNE DI CALTANISSETTA
PLANIMETRIA CON INDICAZIONE DI TUTTE
LE INTERFERENZE

mpedocle 2 società di progetto per azioni

Codice Unico Progetto (CUP) : F91B09000070001

Codice Elaborato: PA12_09 - V 0 0 0 G E Z 0 4 U P 0 5 Z P 8 0 0 2 B

Scala: 6757-115

1								
2								
3								
4								
5								
6	NOR-REV.	AGGIORNAMENTO CAPITOLO	G. QUARANTA	G. QUARANTA	A. ANTONELLI	A. FRANZINI
7	NOR-EMI.	EMISSIONE	G. QUARANTA	G. QUARANTA	A. ANTONELLI	A. FRANZINI
Rev.	Descrizione	Redatto	Verificato	Verificato	Approvato	Approvato

L'Esecutore: Consorzio Cingalitta — Consorzio Stabile Soc. Cons. a r.l. — Consorzio Stabile Soc. Cons. a r.l. — Consorzio Stabile Soc. Cons. a r.l. — Consorzio Stabile Soc. Cons. a r.l.

Progettazione di Consorzio Stabile Soc. Cons. a r.l.