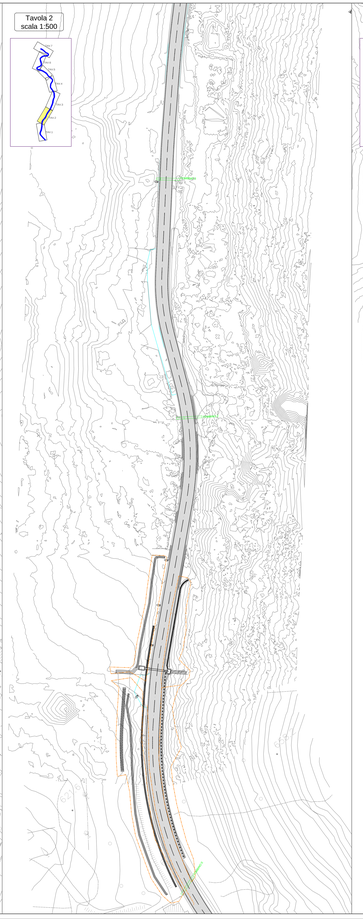

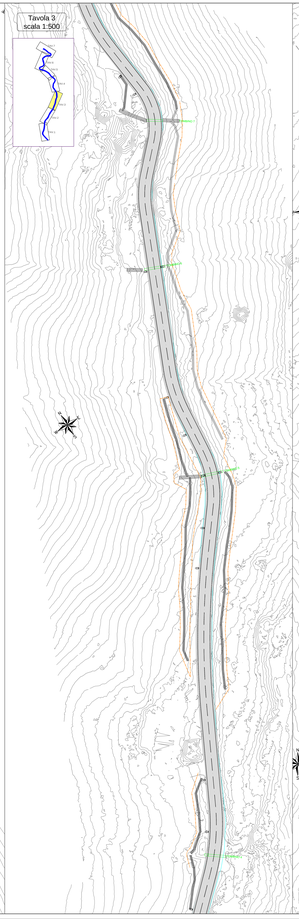

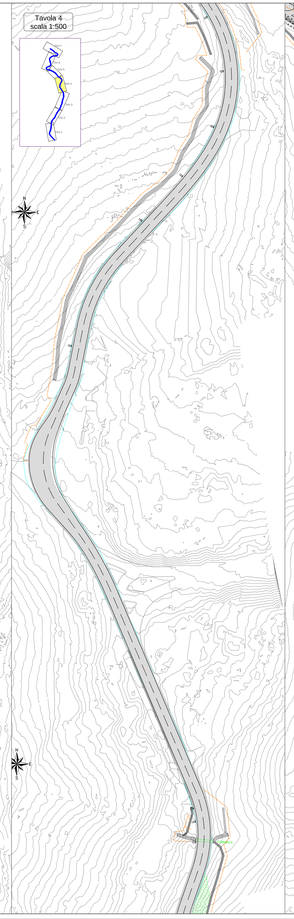

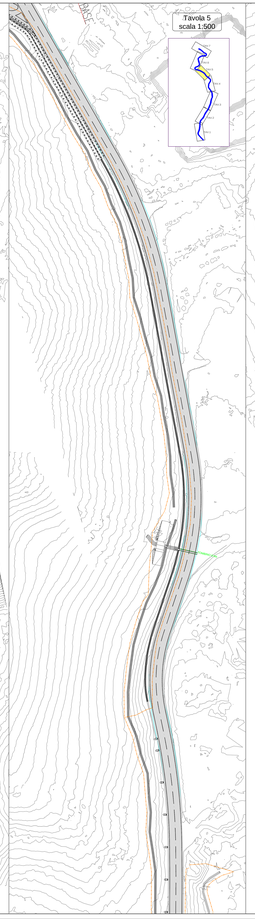

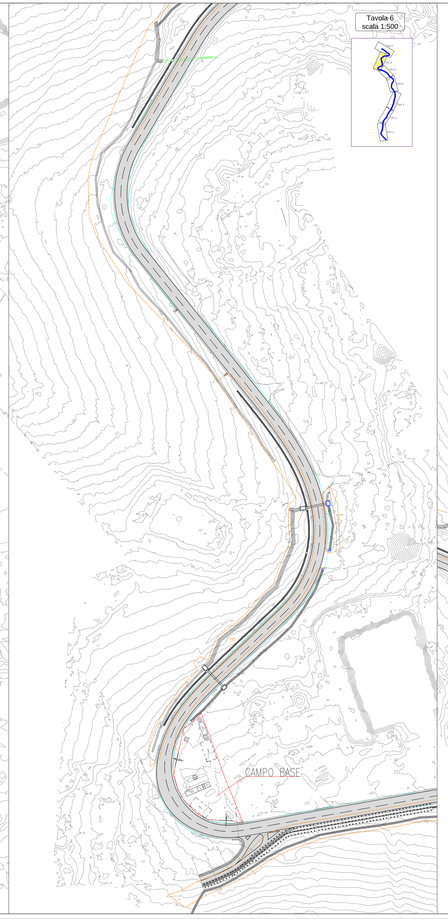

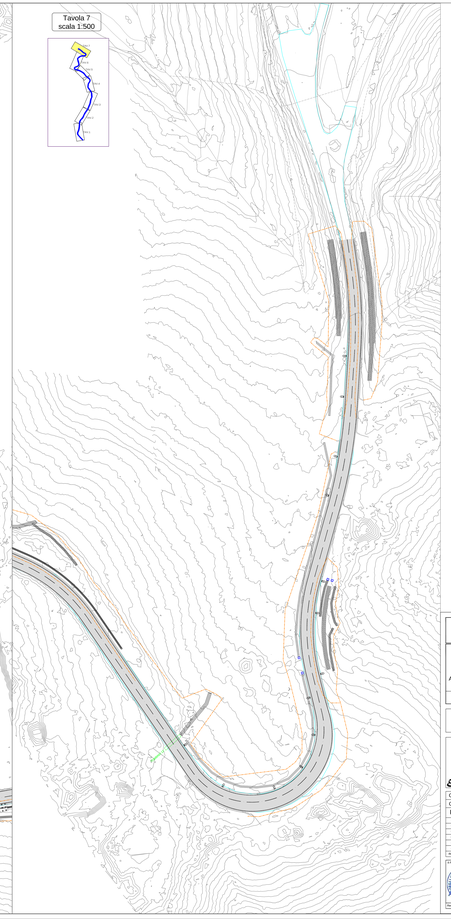

LEGENDA

Recinzione campo base

Recinzione di cantiere

ANAS S.p.A.
DIREZIONE GENERALE PER LA RETE

PA 12/09
CORRIDOIO PLURIMODALE TIRRENICO - NORD EUROPA
ITINERARIO AGRIGENTO - CALTANISSETTA - A19
S.S. N° 640 "DI PORTO EMPEDOCLE"
AMMODERNAMENTO E ADEGUAMENTO ALLA CAT. B DEL D.M. 5.11.2001
Dal km 44+000 allo svincolo con l'A19

VARIANTE TECNICA N°4

ai sensi dell'art. 176, comma 3, seconda periodo della D. L.vo 163/2006 e ss.mm. 31 del D.lgs 152

DIRIGENTE GENERALE
Ing. CARLO DAMIANI

LAVORI DI RISANAMENTO
DELLA VIA BORREMANS
DEL COMUNE DI CALTANISSETTA

CANTIERIZZAZIONE

Codice Unico Progetto (CUP) : F91B090000070001

Codice Elaborato: PA12_09 - V 0 0 0 G E 2 0 4 U P 0 5 6 P X 0 0 1 B

6757-122

1:500

Rev.	Data	Descrizione	Redatto	Verificato	Approvato
0					
1					
2					
3					
4					
B	NOV 2011	RIDIMENSIONATO CAPITOLO	G. QUARANTA	G. QUARANTA	A. MATARELLI - A. FRANZISI
A	Giugno 2011	EMESSO PER ATTI	G. QUARANTA	A. MATARELLI	A. MATARELLI - A. FRANZISI
Rev.	Data	Descrizione Revisione	Redatto	Verificato	Approvato

Il Progettista
Il Consulente Ingegneria
Il Consulente
Il Responsabile di Accordo Quadro
Il Responsabile
Il Responsabile del Procedimento
Il Responsabile dei Lavori
Il Responsabile del Coordinamento Sicurezza in Fase di Esecuzione
Il Responsabile Unico del Procedimento
Ing. CARLO NATI