MURO DI SOTTOSCARPA SU PALI Ø 540 (L=122 MT)

PARTICOLARE SEZIONE TIPO CON INDICAZIONE IMPERMEABILIZZAZIONE E SCARICO

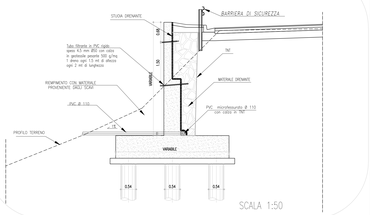

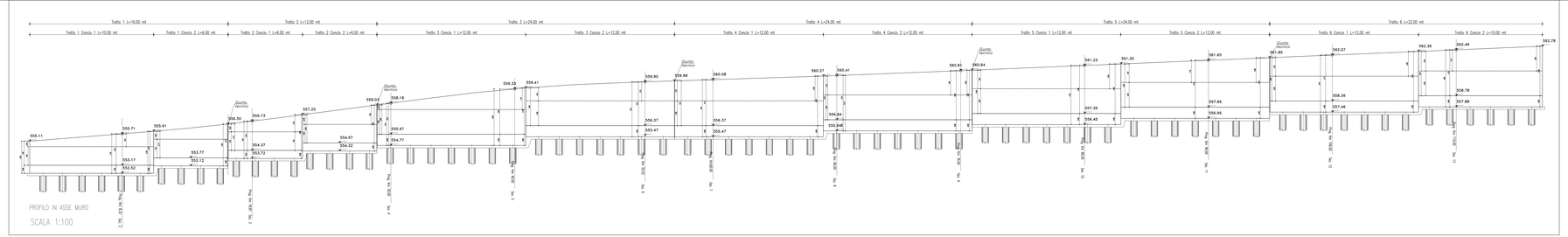

CALCESTRUZZO (UNI EN 206-1):

MAGRONI:

- CLASSE DI RESISTENZA C12/15

PALI DI FONDAZIONE:

- CLASSE DI RESISTENZA C32/40 (UNI EN 206-1)
- CLASSE DI ESPOSIZIONE XA2 (UNI EN 206-1)
- CLASSE DI CONSISTENZA S4/S5 (UNI 9418)
- COPRIFERRO 60mm
- GRANULOMETRIA MASSIMA DEGLI INERTI 30 MM (UNI 12620)

STRUTTURE DI FONDAZIONE MURI GETTATI IN OPERA:

- CLASSE DI RESISTENZA C32/40 (UNI EN 206-1)
- CLASSE DI ESPOSIZIONE XA2 (UNI EN 206-1)
- CLASSE DI CONSISTENZA S4 (UNI 9418)
- COPRIFERRO 40mm
- GRANULOMETRIA MASSIMA DEGLI INERTI 30 MM (UNI 12620)

STRUTTURE IN ELEVAZIONE CONTROTERRA GETTATE IN OPERA:

- CLASSE DI RESISTENZA C32/40 (UNI EN 206-1)
- CLASSE DI ESPOSIZIONE XA2 (UNI EN 206-1)
- CLASSE DI CONSISTENZA S4 (UNI 9418)
- COPRIFERRO 40mm
- GRANULOMETRIA MASSIMA DEGLI INERTI 30 MM (UNI 12620)

ACCIAIO PER C.A.:

- B 450 C Controllato in stabilimento saldabile

MURO Tratto 1
SEZIONE 2

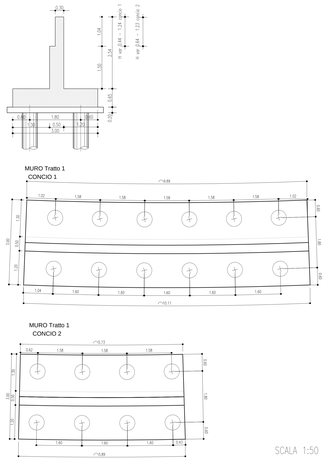

MURO Tratto 2
SEZIONE 3

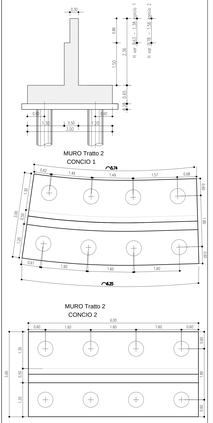

MURO Tratto 3
SEZIONE 6

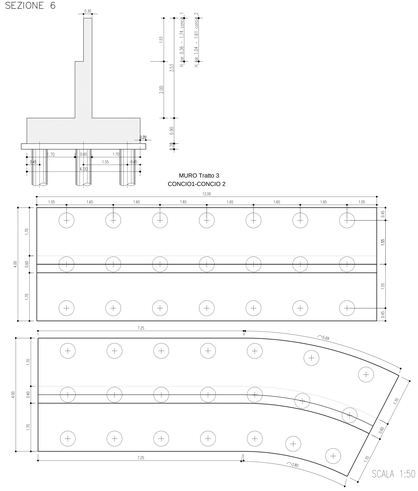

MURO Tratto 4
SEZIONE 9

MURO Tratto 5
SEZIONE 11

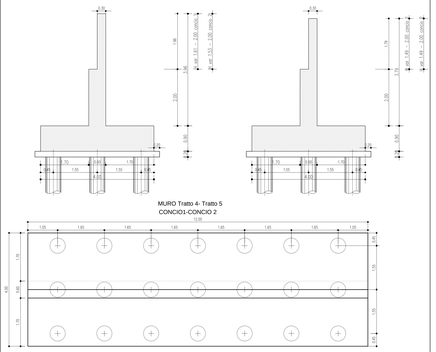

MURO Tratto 6
SEZIONE 13

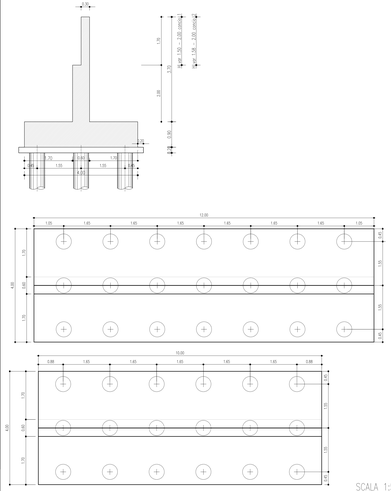

ANAS S.p.A.
DIREZIONE REGIONALE PER LA SICILIA

PA 12/09
CORRIDOIO PLURIMODALE TIRRENICO - NORD EUROPA
ITINERARIO AGRIGENTO - CALTANISSETTA - A19
S.S. N° 640 "DI PORTO EMPEDOCLE"
AMMODERNAMENTO E ADEGUAMENTO ALLA CAT. B DEL D.M. 5.11.2001
Dal km 44+000 allo svincolo con l'A19

VARIANTE TECNICA N°4
ai sensi dell'art. 176, comma 5, secondo periodo lettera "a" e lettera "b", del D.Lgs. N. 163/2006 e Art. 11 del CSA-NG

CONTRAENTE GENERALE: Impedocle 2 scpa
DIRETTORE DEI LAVORI: Ing. CARLO DAMIANI

LAVORI DI RISANAMENTO
DELLA VIA BORREMANS
DEL COMUNE DI CALTANISSETTA
MP.01 MURO DI SOTTOSCARPA
CARPENTERIA E PROSPETTO

Impedocle 2 scpa

Codice Unico Progetto (CUP) : F91B09000070001
Codice Elaborato: PA12_09 - V 0 0 0 G E 2 0 4 U P 0 5 6 W X 0 0 2 B
6757- 61
Scala: VARIE

REV.	DATA	DESCRIZIONE	REDATTO	VERIFICATO	APPROVATO	AUTORIZZATO
F						
E						
D						
C						
B	Aprile 2015	AGGIORNAMENTO CARTIGLIO	G. QUARANTA	S. QUARANTA	A. ANTONELLI	A. FINAMORE
A	Ottobre 2009	EMISSIONE	G. QUARANTA	A. ANTONELLI	A. ANTONELLI	P. PAOLINI

X Progettista: Dott. Ing. Paolo Pietro Pietro Pietro