ARMATURA SEZIONE TRASVERSALE TRATTO 1
Scala 1:50

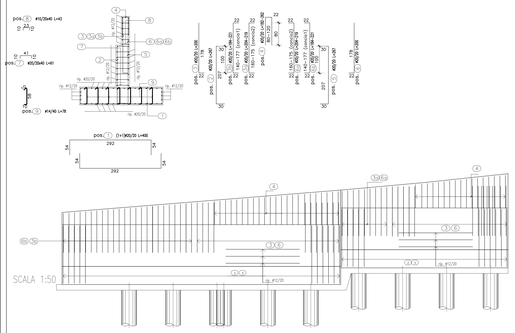

ARMATURA SEZIONE TRASVERSALE TRATTO 2
Scala 1:50

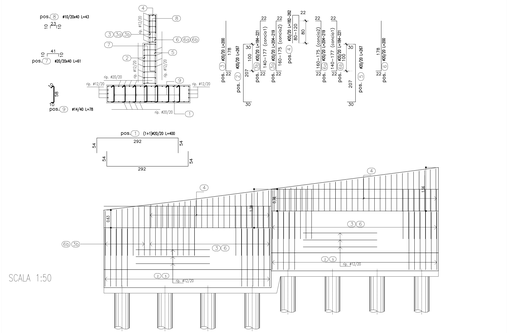

ARMATURA SEZIONE TRASVERSALE TRATTO 3
Scala 1:50

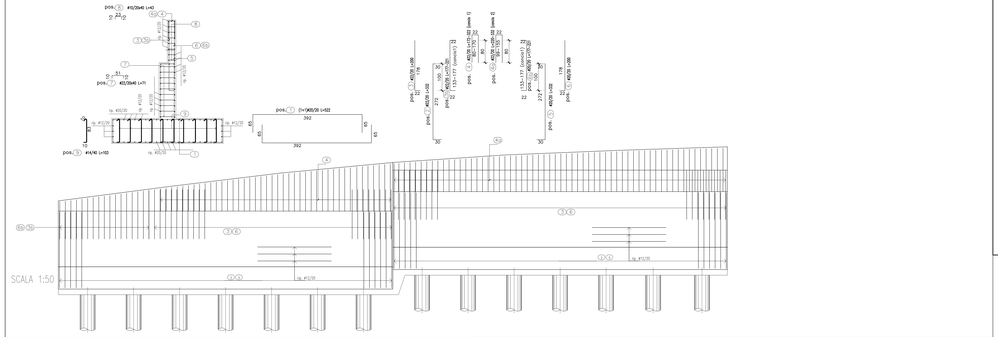

CALCESTRUZZO (UNI EN 206-1):

MAGRONI:
- *CLASSE DI RESISTENZA C12/15*

PALI DI FONDAZIONE:
- *CLASSE DI RESISTENZA C32/40 (UNI EN 206-1)*
- *CLASSE DI ESPOSIZIONE XA2 (UNI EN 206-1)*
- *CLASSE DI CONSISTENZA S4/S5 (UNI 9418)*
- *COPRIFERRO 60mm*
- *GRANULOMETRIA MASSIMA DEGLI INERTI 30 MM (UNI 12620)*

STRUTTURE DI FONDAZIONE MURI GETTATI IN OPERA:
- *CLASSE DI RESISTENZA C32/40 (UNI EN 206-1)*
- *CLASSE DI ESPOSIZIONE XA2 (UNI EN 206-1)*
- *CLASSE DI CONSISTENZA S4 (UNI 9418)*
- *COPRIFERRO 40mm*
- *GRANULOMETRIA MASSIMA DEGLI INERTI 30 MM (UNI 12620)*

STRUTTURE IN ELEVAZIONE CONTROTERRA GETTATE IN OPERA:
- *CLASSE DI RESISTENZA C32/40 (UNI EN 206-1)*
- *CLASSE DI ESPOSIZIONE XA2 (UNI EN 206-1)*
- *CLASSE DI CONSISTENZA S4 (UNI 9418)*
- *COPRIFERRO 40mm*
- *GRANULOMETRIA MASSIMA DEGLI INERTI 30 MM (UNI 12620)*

ACCIAIO PER C.A.:
- *B 450 C Controllato in stabilimento saldabile*

ARMATURA SEZIONE TRASVERSALE TRATTO 4
Scala 1:50

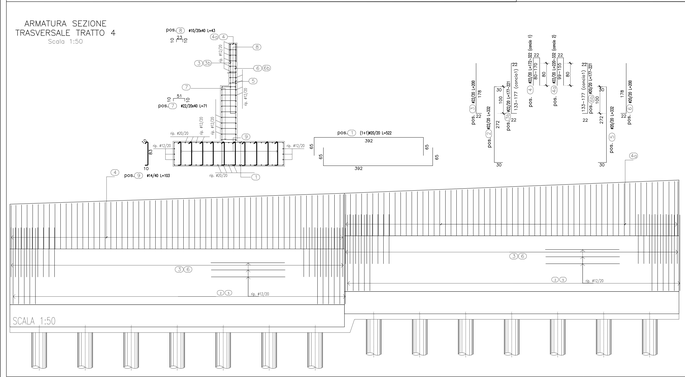

ARMATURA SEZIONE TRASVERSALE TRATTO 5
Scala 1:50

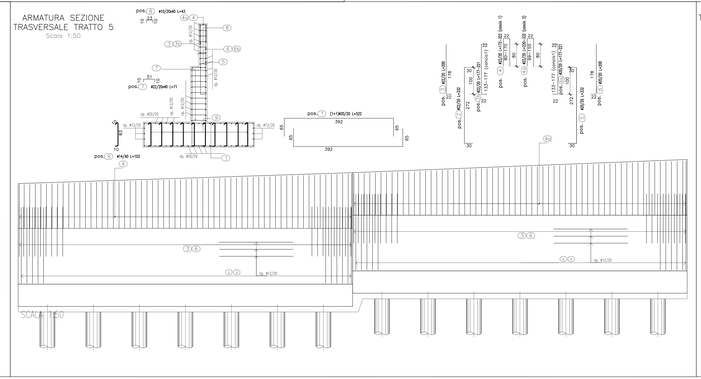

ARMATURA SEZIONE TRASVERSALE TRATTO 6
Scala 1:50

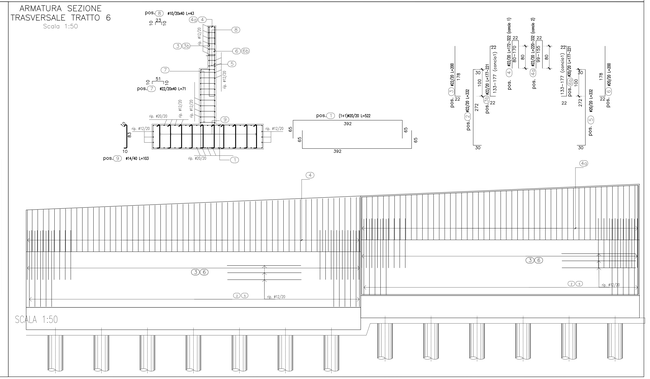

PALO Ø540 L= 15 ml

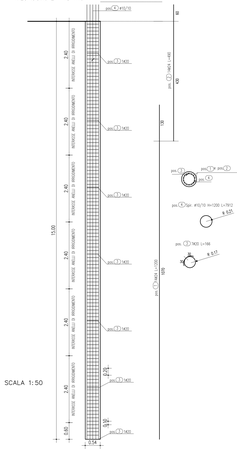

ANAS S.p.A.
DIREZIONE REGIONALE PER LA SICILIA

PA 12/09
CORRIDOIO PLURIMODALE TIRRENICO - NORD EUROPA
ITINERARIO AGRIGENTO - CALTANISSETTA - A19
S.S. N° 640 "DI PORTO EMPEDOCLE"
AMMODERNAMENTO E ADEGUAMENTO ALLA CAT. B DEL D.M. 5.11.2001
Dal km 44+000 allo svincolo con l'A19

VARIANTE TECNICA N°4
ai sensi dell'art. 176, comma 5, secondo periodo lettera "a" e lettera "b", del D.Lgs. n. 163/2006 e Art. 11 del CSA-NG

CONTRAENTE GENERALE
mpedocle 2 SCPA

DIRETTORE DI COMMESSA
Ing. CARLO DAMIANI

LAVORI DI RISANAMENTO
DELLA VIA BORREMANS
DEL COMMUNE DI CALTANISSETTA
MP.01 MURO DI SOTTOSCARPA
ARMATURA

Codice Unico Progetto (CUP) : F91B090000070001
Codice Elaborato: 6757-62
PA12_09 - V 0 0 0 G E 2 0 4 U P 0 5 6 B X 0 0 3 B
Scala: 1:50

REV.	DATA	DESCRIZIONE	REDATTO	VERIFICATO	APPROVATO	AUTORIZZATO
E						
S						
O						
C						
B	Aprile 2021	AGGIORNAMENTO CARTIGLIO	G. QUARANTA	S. QUARANTA	A. ANTONELLI	A. FINAMORE
A	Dicembre 2018	EMISSIONE	G. QUARANTA	A. ANTONELLI	A. ANTONELLI	F. PAOLINI

Il Progettista: Ordine degli Ingegneri della Provincia di Palermo n. 2589 Ing. Fabio Rizzo
Il Consulente Progettista: Studio Associato Geotecnico Strutture Ingegneria Ambiente Sicurezza
Il Geologo: Dott. Geologo Giuseppe Bonanno n. 166
Il Coordinatore per la sicurezza in fase di progettazione: Ordine degli Ingegneri della Provincia di Palermo n. 2589 Ing. Fabio Rizzo
Il Direttore dei Lavori: Ordine degli Ingegneri della Provincia di Trapani n. 394 Ing. Carlo Damiani

Responsabile del procedimento: Ing. LUIGI MUPO