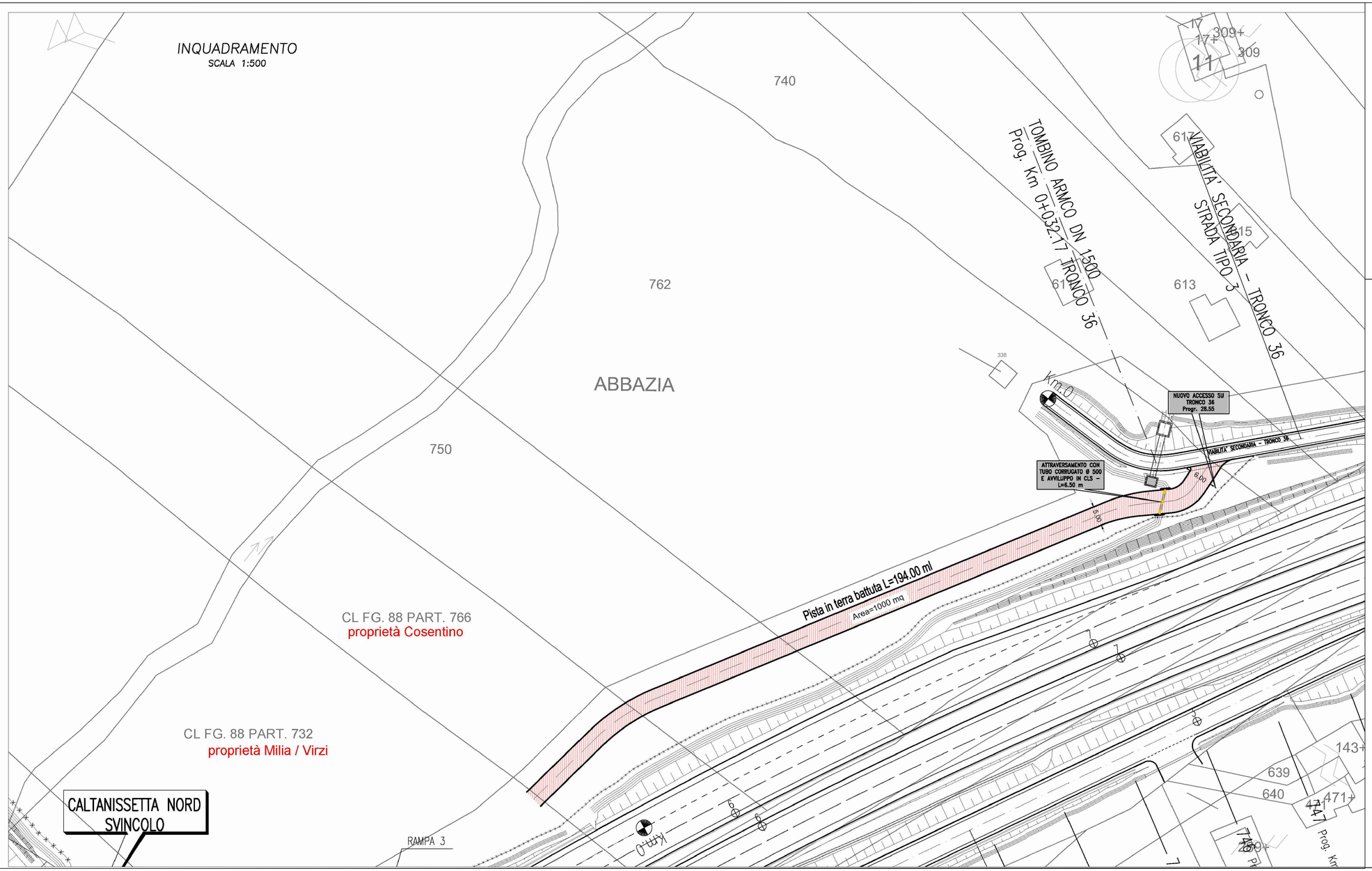

ANAS S.p.A.
DIREZIONE REGIONALE PER LA SICILIA

PA 12/09
CORRIDOIO PLURIMODALE TIRRENICO - NORD EUROPA
ITINERARIO AGRIGENTO - CALTANISSETTA - A19
S.S. N° 640 "DI PORTO EMPEDOCLE"
AMMODERNAMENTO E ADEGUAMENTO ALLA CAT. B DEL D.M. 5.11.2001
Dal km 44+000 allo svincolo con l'A19

VARIANTE TECNICA N°4
ai sensi dell'art. 176, comma 5, secondo periodo lettera "a" e lettera "b", del D.Lgs. N. 163/2006 e Art. 11 del CSA-NG

CONTRAENTE GENERALE
Empedocle 2 s.c.p.a.

DIRETTORE DEI LAVORI
Ing. CARLO DAMIANI

ACCESSI NON PREVISTI
INTERSEZIONI E SVINCOLI - VIABILITA' INTERFERITA
TRONCO 36
ACCESSO n° 25
DITTE "COSENTINO - VIRZI' - MILIA"
Planimetria di inquadramento

Empedocle 2 s.c.p.a.

Codice Unico Progetto (CUP) : F91B09000070001 — 6757-154
Codice Elaborato:
PA12_09 - V 0 9 5 I N 2 3 6 U P 0 6 Z L 8 0 0 7 B — Scala: 1:500

REV.	DATA	DESCRIZIONE	REDATTO	VERIFICATO	APPROVATO	AUTORIZZATO
F						
E						
D						
C						
B	Aprile 2021	AGGIORNAMENTO CARTIGLIO			A. ANTONELLI	A. FINAMORE
A	Dicembre 2018	EMISSIONE			A. ANTONELLI	P. PAGLINI

Il Progettista: ORDINE DEGLI INGEGNERI DELLA PROV. DI PRATO — DOTT. ING. ALBERTO ANTONELLI N° 308
Il Consulente Specialista:
Il Geologo: ORDINE REGIONALE DEI GEOLOGI DI SICILIA — Geol. ENRICO CURCURUTO n. 966
Il Coordinatore per la sicurezza: ORDINE DEGLI INGEGNERI PROVINCIA DI BARI — INGEGNERE MARCO PELLEGRINI — SEZ. A - 4148 — SEZIONE AMBIENTALE ed ASSI INFORMAZIONE
Il Direttore dei Lavori: ORDINE DEGLI INGEGNERI DELLA PROVINCIA DELL'AQUILA — INGEGNERE CARLO DAMIANI — ISCRITTO ALL'ALBO COL N. 344

Responsabile del procedimento: Ing. LUIGI MUPO