PLANIMETRIA ACCESSI
NON PREVISTI R=1:2000
(ACCESSI N° 1-2-3-4)

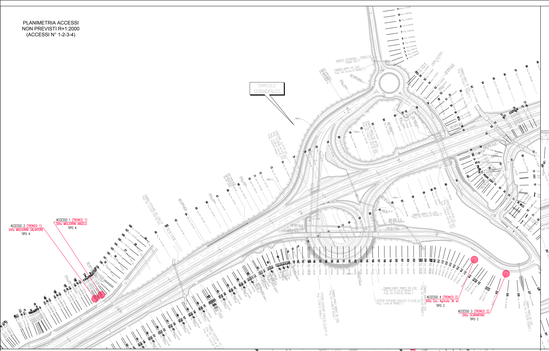

PLANIMETRIA ACCESSI
NON PREVISTI R=1:2000
(ACCESSI N° 7-8-9-10-11-14-15)

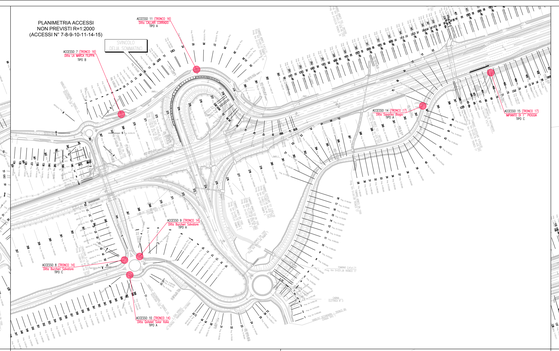

PLANIMETRIA ACCESSI
NON PREVISTI R=1:2000
(ACCESSI N° 16-17-18-19-20-21-22-41-42-51-52)

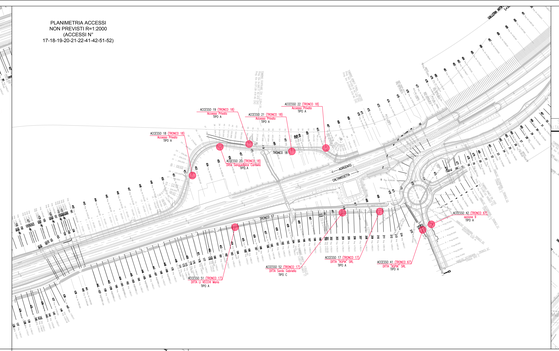

PLANIMETRIA ACCESSI
NON PREVISTI R=1:2000
(ACCESSI N° 46)

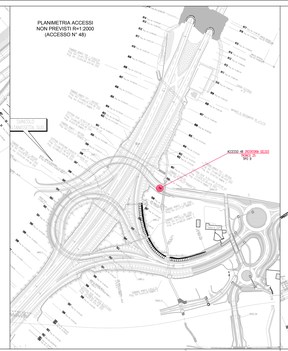

PLANIMETRIA ACCESSI
NON PREVISTI R=1:2000
(ACCESSI N° 26-30-31-32-33-34-35-44-49-50)

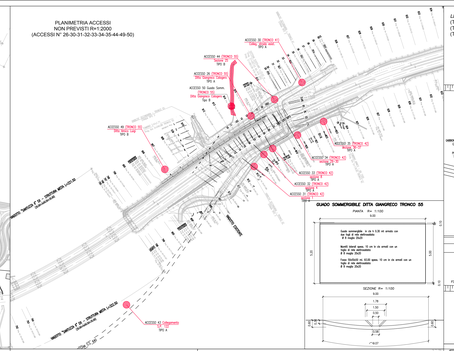

LEGENDA TIPOLOGIA ACCESSI:
(TIPO A) - Accesso Tipologico
(TIPO B) - Accesso Con Progetto
(TIPO C) - Accesso Complesso

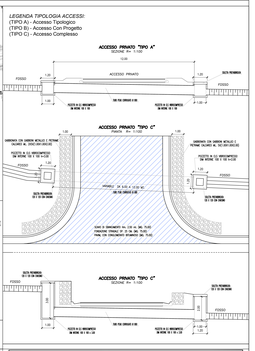

PLANIMETRIA ACCESSI
NON PREVISTI R=1:2000
(ACCESSI N° 5-46-47)

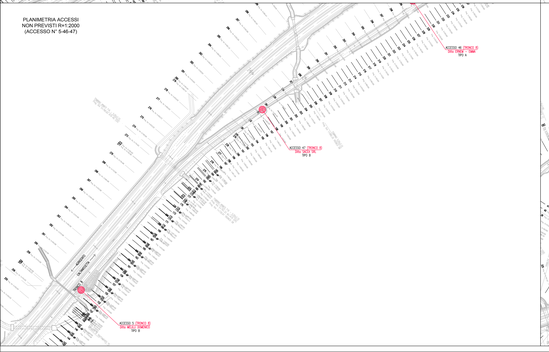

PLANIMETRIA ACCESSI
NON PREVISTI R=1:2000
(ACCESSI N° 6)

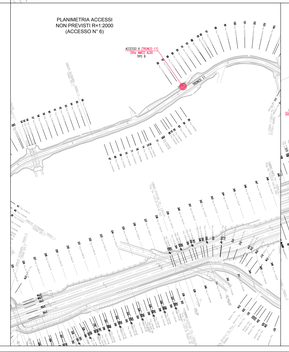

PLANIMETRIA ACCESSI
NON PREVISTI R=1:2000
(ACCESSI N° 12-13-16)

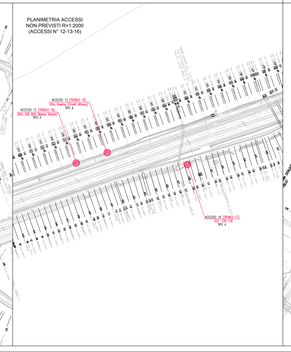

PLANIMETRIA ACCESSI
NON PREVISTI R=1:2000
(ACCESSI N° 23)

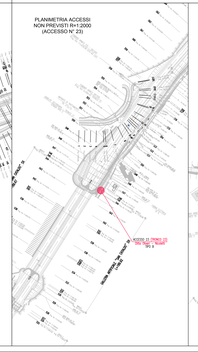

PLANIMETRIA ACCESSI
NON PREVISTI R=1:2000
(ACCESSI N° 24-25-27-28-29-40-45-48)

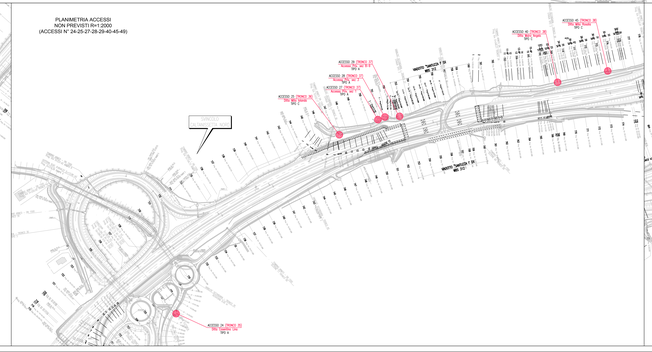

PLANIMETRIA ACCESSI
NON PREVISTI R=1:2000
(ACCESSI N° 36)

PLANIMETRIA ACCESSI
NON PREVISTI R=1:2000
(ACCESSI N° 37-38-39)

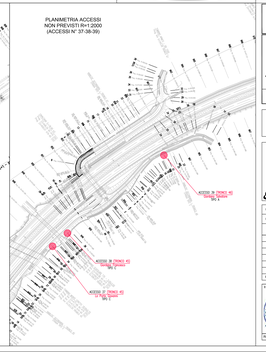

ANAS S.p.A.
DIZIONE ICONICI PP 2 2014

PA 12/09
CORRIDOIO PLURIMODALE TIRRENICO - NORD EUROPA
ITINERARIO AGRIGENTO - CALTANISSETTA - A19
S.S. N° 640 "DI PORTO EMPEDOCLE"
AMMODERNAMENTO E ADEGUAMENTO ALLA CAT. B DEL D.M. 5.11.2001
Dal km 44+000 allo svincolo con l'A19

VARIANTE TECNICA N°4
ai sensi dell'art. 176, comma 3, secondo periodo del D.Lgs n. 163 D.Lgs. N. 163/2006 e del. 11 del CIS-NO

CONTRAENTE GENERALE
mpedocle 2 SCpA

DIRETTORE DEI LAVORI
Ing. CARLO DAMIANI

ACCESSI NON PREVISTI

Planimetria Generale e
Tipologia "A" e "C"

Empedocle 2 SCpA

Codice Unico Progetto (CUP) : F91B090000070001	6757-160
Codice Elaborato: PA12_09 - V 0 0 0 G E 2 1 2 U P 0 6 Z P 6 0 1 3 A	Scala: 1:2000

REV.	DATA	DESCRIZIONE	REDATTO	VERIFICATO	APPROVATO	AUTORIZZATO
0						
1						
2						
3						
4						
5						
6						
7	Aprile 2021	EMISSIONE			A. MITARELLI	A. FINAURINI

Il Progettista	Il Consulente Specialista	Il Geologo	Il Coordinatore per la Sicurezza in fase di Esecuzione	Il Direttore dei Lavori
Ing. Giuseppe Mario Scalia Ordine degli Ingegneri della Prov. di Catania n. 2719		Geol. Carlo Giarratana Ordine dei Geologi della Sicilia n. 1204	Ing. Giuseppe Mario Scalia Ordine degli Ingegneri della Prov. di Catania n. 2719	Ing. Carlo Damiani Ordine degli Ingegneri della Prov. di Messina n. 409

Rilasciato con prescrizioni: ing. LUIGI RUPO