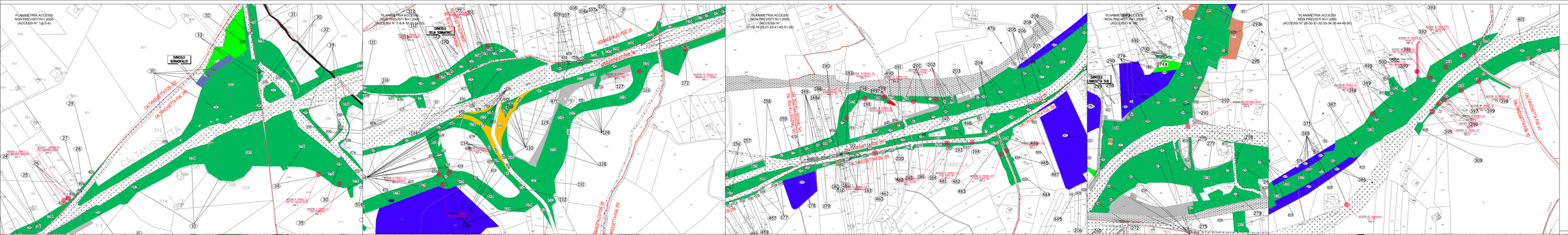

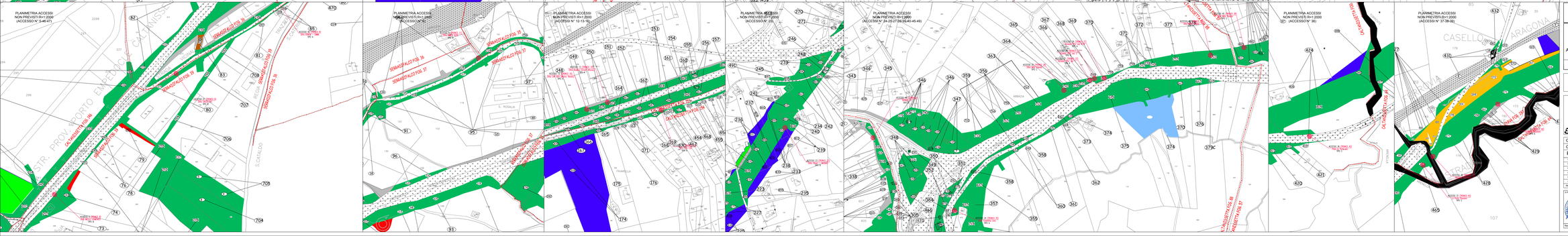

Legenda:

- Area da espropriare di cui alla delibera Cipe n. 37/09 del 26 Giugno 2009
- Area integrativa esproprio progetto esecutivo
- Occupazione Temporea
- Servitù
- mappali frazionati Servitù
- mappali frazionati SS 640
- mappali frazionati esproprio
- Area integrativa esproprio Settembre 2016
- Servitù Tiranti M08-M09 var. Giugno 2017
- Area integrativa esproprio variante giugno 2017
- Area integrativa esproprio variante febbraio 2017
- Servitù Tiranti Caltanissetta
- Area Restituite occupazione temporanea
- Area Restituite
- Area demaniali
- Corsi d'acqua
- Ferrovia
- Limiti fogli catastali
- Fabbricati accatastati da demolire
- Fabbricati demoliti al N.C.E.U.
- Numero ditte
- Numero particelle

ANAS S.p.A.
DIREZIONE GENERALE PER LA VIGILANZA SULLE CONCESSIONE AUTOSTRADALI

PA 12/09
CORRIDOIO PLURIMODALE TIRRENICO - NORD EUROPA
ITINERARIO AGRIGENTO - CALTANISSETTA - A19
S.S. N° 640 "DI PORTO EMPEDOCLE"
AMMODERNAMENTO E ADEGUAMENTO ALLA CAT. B DEL D.M. 5.11.2001
Dal km 44+000 allo svincolo con l'A19
VARIANTE TECNICA N°4

ai sensi dell'art. 176, comma 4, lettera b) del codice degli appalti e lettera "b" del D.Lgs. N. 163/2006 e lett. 11 del CSA-NG

CONTRAENTE GENERALE
mpedocle 2 scrl
Ing. CARLO DAMIANI

ACCESSI NON PREVISTI

Planimetria Catastale

Codice Unico Progetto (CUP) : F91B09000070001

Codice Elaborato: 6757-161

PA12_09 - V 0 0 0 G E 2 1 2 U P 0 6 Z P 6 0 1 4 A 12000

REV.	DATA	DESCRIZIONE	REDATTO	VERIFICATO	APPROVATO	AUTORIZZATO
0	Aprile 2021	EMISSIONE			G. MATTARELLI	A. PINNAPPA
1						
2						
3						
4						
5						
6						

Responsabile del procedimento: Ing. LUIGI RUPO

Il Progettista	Il Consulente Specialista	Il Geologo	Il Coordinatore per la Sicurezza in fase di esecuzione	Il Direttore dei Lavori
Ing. Carlo Damiani			Ing. Carlo Damiani	Ing. Carlo Damiani

Responsabile del procedimento: Ing. LUIGI RUPO