PLANIMETRIA DI PROGETTO–TRONCO 26–27

(SCALA 1 : 1000)

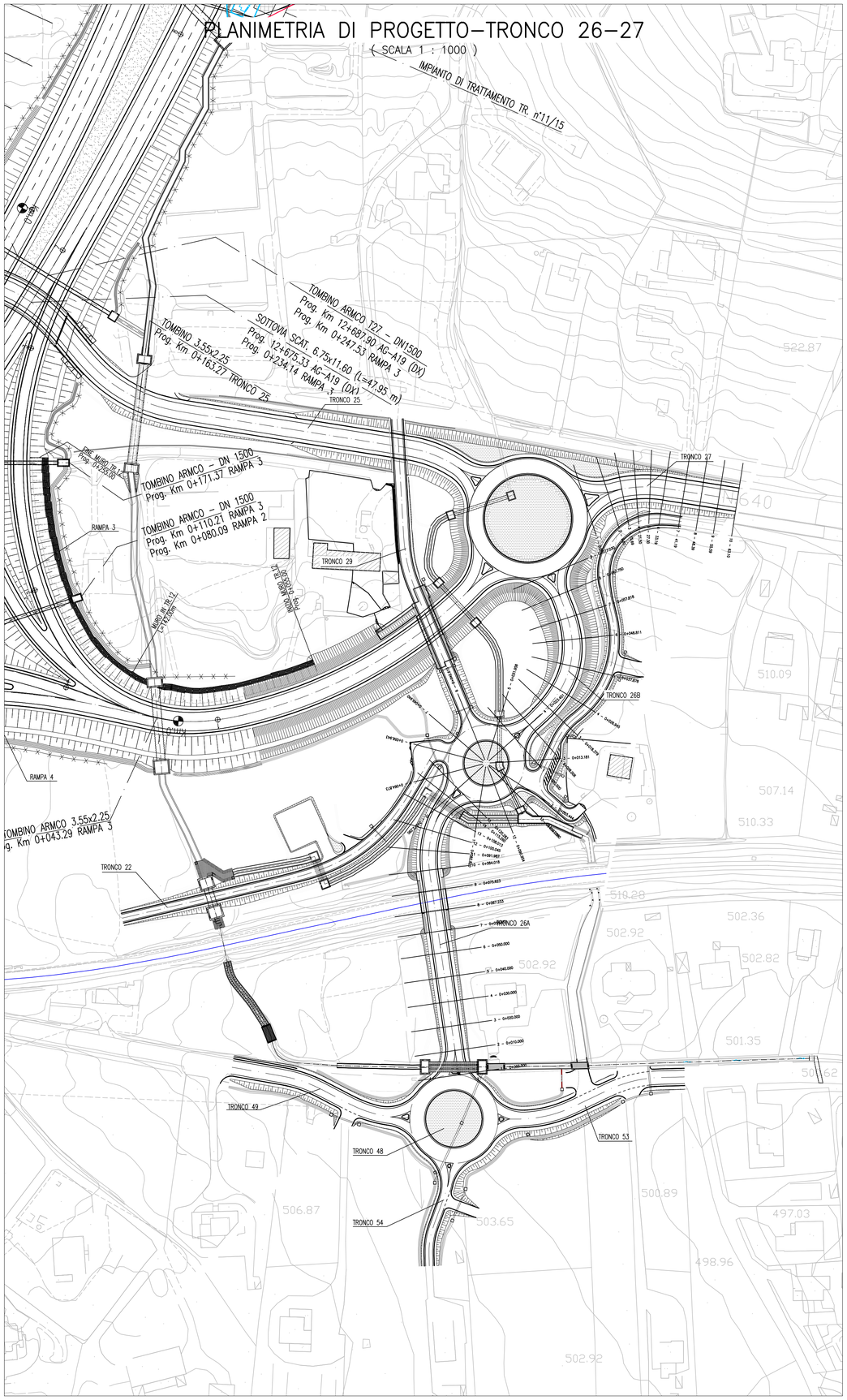

PLANIMETRIA DI PROGETTO–TRONCO 29

(SCALA 1 : 1000)

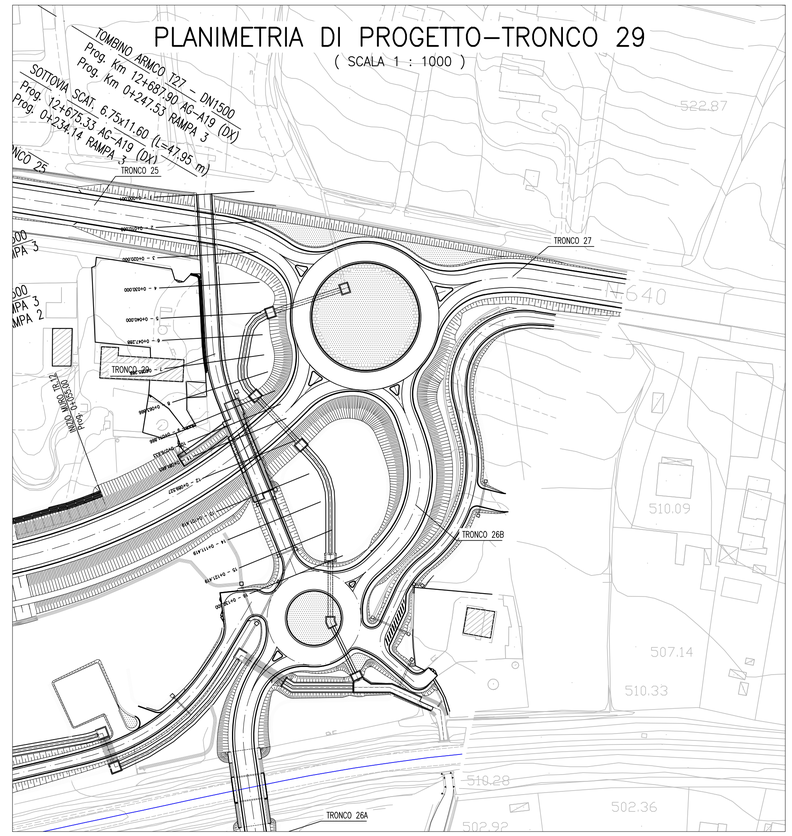

QUADRO D'UNIONE

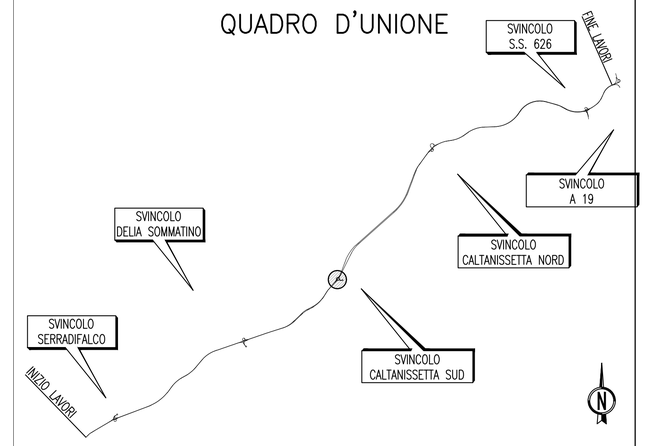

ANAS S.p.A.
DIREZIONE REGIONALE PER LA SICILIA

PA 12/09
CORRIDOIO PLURIMODALE TIRRENICO - NORD EUROPA
ITINERARIO AGRIGENTO - CALTANISSETTA - A19
S.S. N° 640 "DI PORTO EMPEDOCLE"
AMMODERNAMENTO E ADEGUAMENTO ALLA CAT. B DEL D.M. 5.11.2001
Dal km 44+000 allo svincolo con l'A19

VARIANTE TECNICA N°4
ai sensi dell'art. 176, comma 5, secondo periodo lettera "a" e lettera "b", del D.Lgs. N. 163/2006 e Art. 11 del CSA-NG

CONTRAENTE GENERALE
Empedocle 2 s.c.p.a

DIRETTORE DEI LAVORI
Ing. CARLO DAMIANI

INTERSEZIONI E SVINCOLI - VIABILITA' INTERFERITA
VIABILITA' - Tronco 26-27

Planimetrie di progetto - Tronco 26-27-29

Empedocle 2 s.c.p.a

Codice Unico Progetto (CUP) : F91B09000070001

1386

Codice Elaborato:

PA12_09 - V 0 0 0 G E 2 1 2 P V 0 1 Z P 7 0 2 5 B

Scala: 1:1000

REV.	DATA	DESCRIZIONE	REDATTO	VERIFICATO	APPROVATO	AUTORIZZATO
F						
E						
D						
C						
B	Aprile 2021	AGGIORNAMENTO CARTIGLIO			A. ANTONELLI	A.FINAMORE
A	Dicembre 2018	EMISSIONE			A. ANTONELLI	P. PAGLINI

Il Progettista: ORDINE DEGLI INGEGNERI DELLA PROVINCIA DI SIRACUSA – DOTT. ING. ALBERTO ARONICA – N° 308

Il Consulente Specialista:

Il Geologo: ORDINE REGIONALE DEI GEOLOGI DI SICILIA – Geol. ENRICO CURCURUTO n. 966

Il Coordinatore per la sicurezza: ORDINE REGIONALE DEGLI INGEGNERI DELLA SICILIA – INGEGNERE MARCO PELLEGRINI – SEZ. A 4148 – INGEGNERE INFORMATICO INDUSTRIALE – SICUREZZA INFORMAZIONE

Il Direttore dei Lavori: ORDINE DEGLI INGEGNERI DELLA PROVINCIA DI BARI – INGEGNERE CARLO DAMIANI – ISCRITTO ALL'ALBO – COL N. 344

Responsabile del procedimento: Ing. LUIGI MUPO