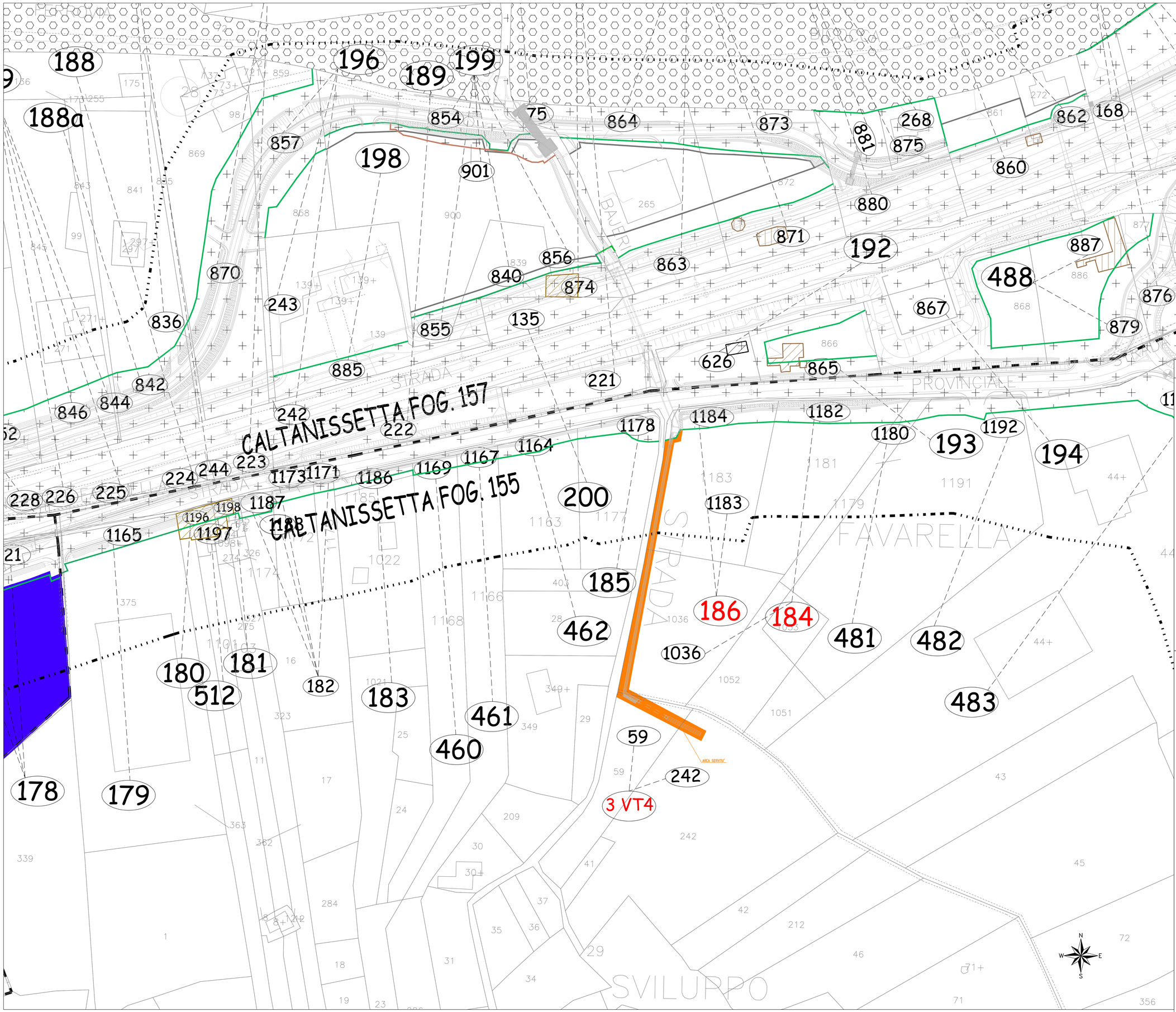

LEGENDA

- Occupazione Termponea
- Servitù
- Area demaniali
- Corsi d'acqua
- Ferrovia
- Limiti fogli catastali
- Numero ditte
- Numero particelle

ANAS S.p.A.
DIREZIONE REGIONALE PER LA SICILIA

PA 12/09
CORRIDOIO PLURIMODALE TIRRENICO - NORD EUROPA
ITINERARIO AGRIGENTO - CALTANISSETTA - A19
S.S. N° 640 "DI PORTO EMPEDOCLE"
AMMODERNAMENTO E ADEGUAMENTO ALLA CAT. B DEL D.M. 5.11.2001
Dal km 44+000 allo svincolo con l'A19

VARIANTE TECNICA N°4
ai sensi dell'art. 176, comma 5, secondo periodo lettera "a" e lettera "b", del D.Lgs. N. 163/2006 e Art. 11 del CSA-NG

CONTRAENTE GENERALE
Empedocle 2 scpa

DIRETTORE DEI LAVORI
Ing. CARLO DAMIANI

SISTEMAZIONI IDRAULICHE IMPLUVI
TRONCO 17

Planimetria catastale

Empedocle 2 scpa

Codice Unico Progetto (CUP) : F91B09000070001
Codice Elaborato: PA12_09 - V 0 0 0 G E 2 1 7 A F 0 5 Z B D 0 5 4 A
4906-48
Scala: 1:500

REV.	DATA	DESCRIZIONE	REDATTO	VERIFICATO	APPROVATO	AUTORIZZATO
F						
E						
D						
C						
B						
A	Aprile 2021	EMISSIONE			A.ANTONELLI	A.FINAMORE

Il Progettista: ORDINE DEGLI INGEGNERI DELLA SICILIA DOTT. ING. ALBERTO FINAMORE N° 309
Il Consulente Specialista:
Il Geologo: ORDINE DEI GEOLOGI DELLA SICILIA GEOLOGO CURCURUTTO n. 966
Il Coordinatore per la sicurezza in esecuzione: COORDINATORE DELLA SICUREZZA IN ESECUZIONE ING. VIVIDO FILAGRINI ORDINE DEGLI INGEGNERI DELLA PROVINCIA DI LECCE N° A 1140
Il Direttore dei Lavori: ORDINE DEGLI INGEGNERI DELLA PROVINCIA DI LECCE INGEGNERE CARLO DAMIANI ISCRITTO N. 344

Responsabile del procedimento: Ing. LUIGI MUPO