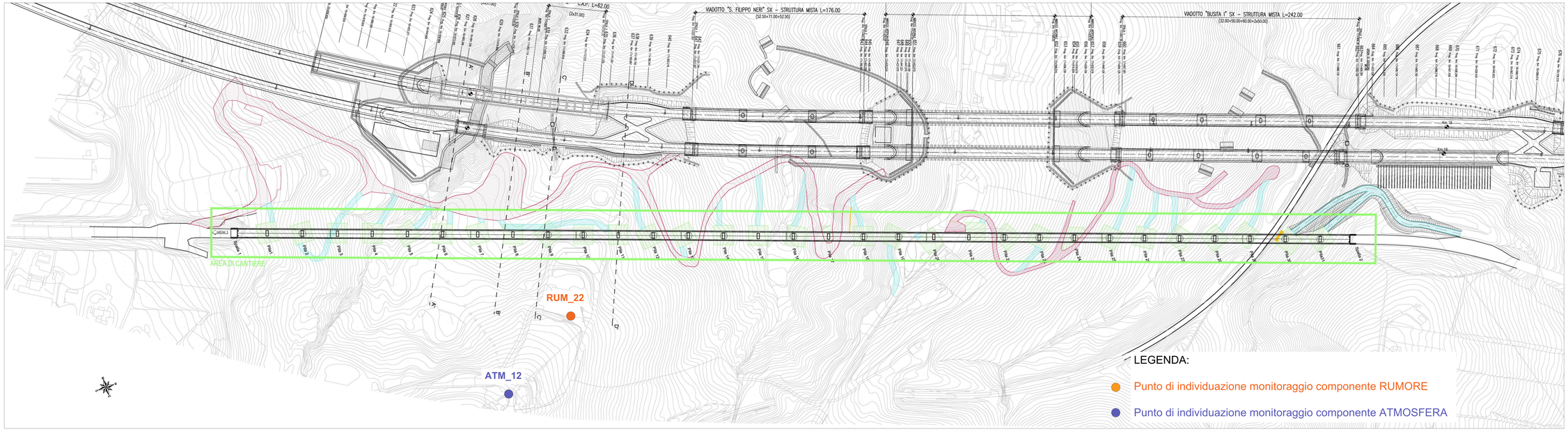

ANAS S.p.A.
DIREZIONE REGIONALE REP LE SICILIA

PA 12/09
CORRIDOIO PLURIMODALE TIRRENICO - NORD EUROPA
ITINERARIO AGRIGENTO - CALTANISSETTA - A19
S.S. N° 640 "DI PORTO EMPEDOCLE"
AMMODERNAMENTO E ADEGUAMENTO ALLA CAT. B DEL D.M. 5.11.2001
Dal km 44+000 allo svincolo con TA19

VARIANTE TECNICA N°4
ai sensi dell'art. 175, comma 5, secondo periodo lettera "a" e lettera "b", del D.Lgs. N. 163/2006 e Art. 11 del CSA/NG

CONTRAENTE GENERALE: empedocle 2 scpa
DIRETTORE DEI LAVORI: Ing. CARLO DAMIANI

PIANO DI MONITORAGGIO AMBIENTALE

Planimetria punti di Monitoraggio Area Viadotto S.Giuliano

empedocle 2 scpa

Codice Unico Progetto (CUP) : F91B09000070001
Codice Elaborato: PA12_09 - V
0 0 0 G E 2 2 0 P M 0 1 P P X 0 1 6 B
5563-03
Scala: ----

REV.	DATA	DESCRIZIONE	REDATTO	VERIFICATO	APPROVATO	AUTORIZZATO
F						
E						
D						
C						
B	Febbraio 2022	REV. ISTRUTTORIA ANAS			A.ANTONELLI	A.FINAMORE
A	Dicembre 2021	EMISSIONE			A.ANTONELLI	A.FINAMORE

Il Progettista: Ordine degli Ingegneri della Provincia di Bari n. 4248 - Ing. Antonio Antonelli
Il Consulente Specialista:
Il Geologo: Ordine dei Geologi della Sicilia n. 1566 - Dott. Geol. Giuseppe Mineo
Il Coordinatore per la sicurezza: Ordine degli Ingegneri della Provincia di Bari n. 4248 - Ing. Antonio Antonelli
Il Direttore dei Lavori: Ordine degli Ingegneri della Provincia di Bari n. 3344 - Ing. Carlo Damiani

Responsabile del procedimento: Ing. LUIGI MUPO