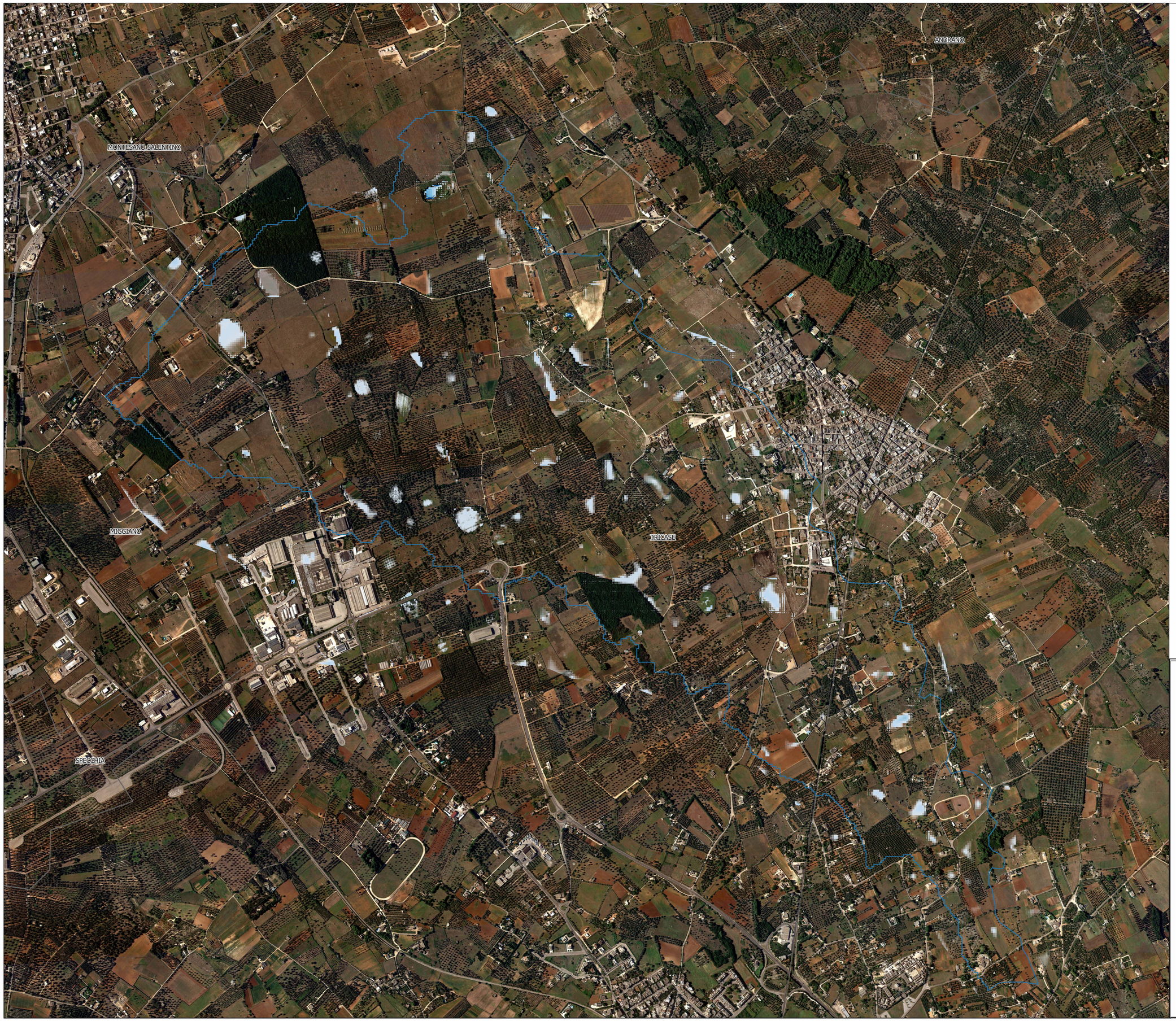

Legenda

- comuni AdB Puglia zona 6
- Bacino1 - Area = 4.30 Kmq

Tirante idrico massimo - TR 30 anni

- 0.1
- 0.3
- 0.5
- 1.2
- 1.6
- 2
- 2.4
- 2.7
- 3

0 0.25 0.5 0.75 km

1:5,000

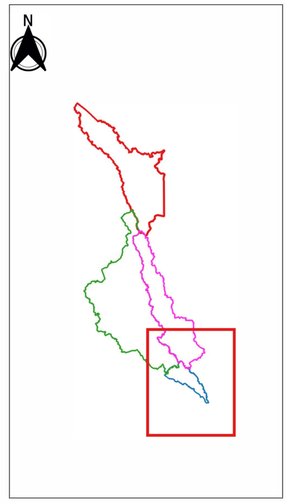

anas GRUPPO FS ITALIANE — *Direzione Progettazione e Realizzazione Lavori*

CORRIDOIO PLURIMODALE ADRIATICO
ITINERARIO MAGLIE - SANTA MARIA DI LEUCA
S.S. N° 275 "DI S. MARIA DI LEUCA"
LAVORI DI AMMODERNAMENTO E ADEGUAMENTO ALLA SEZ. B DEL D.M. 5.11.2001
S.S. 16 dal km 981+700 al km 985+386 - S.S. 275 dal Km 0+000 al km 37+000
1° Lotto: Dal Km 0+000 di prog. al Km 23+300 di prog.

PROGETTO DEFINITIVO — COD. BA283

PROGETTAZIONE: **ANAS - STRUTTURA TERRITORIALE PUGLIA**

I PROGETTISTI
Ing. Alberto SANCHIRICO — Progettista e Coordinatore
Ing. Simona MASCIULLO — Progettista

COLLABORATORI
Geom. Andrea DELL'ANNA
Geom. Massimo MARTANO
Geom. Giuseppe CALO'

IL COORDINATORE IN FASE DI PROGETTAZIONE
Ing. Alberto SANCHIRICO

IL RESPONSABILE DEL PROCEDIMENTO
Ing. Gianfranco PAGLIALUNGA

RESPONSABILE PROJECT MANAGEMENT E PROGETTI SPECIALI
Ing. Nicola MARZI

IL COMMISSARIO STRAORDINARIO
Ing. Vincenzo MARZI

ATTIVITA' DI SUPPORTO
GEODATA ENGINEERING
Alpina
NET ENGINEERING
ICG IDROSERVI INGEGNERIA & FATTIBILITÀ

03 - IDROLOGIA E IDRAULICA

1_Generale

Planimetria delle aree allagabili Tr=30 anni stato attuale Tavola 1 di 3

CODICE PROGETTO (PROGETTO / LIV. PROG. / N. PROG.)	NOME FILE T00_ID00_IDR_PL01_A.pdf	REVISIONE	SCALA:
LS03A D 1701	CODICE ELAB. T00ID00IDRPL01	A	1: 5.000

REV.	DESCRIZIONE	DATA	REDATTO	VERIFICATO	APPROVATO
A	OTTEMPERANZA PARERE AdB Puglia – PARERE CSLLPP	Aprile 2019	Ing. S. Scullo		