

MELPIGNANO

### PIANTA FONDAZIONI E SCAVO

Scala 1:100

S.S.275

CAVALCAVIA CV01 KEYPLAN

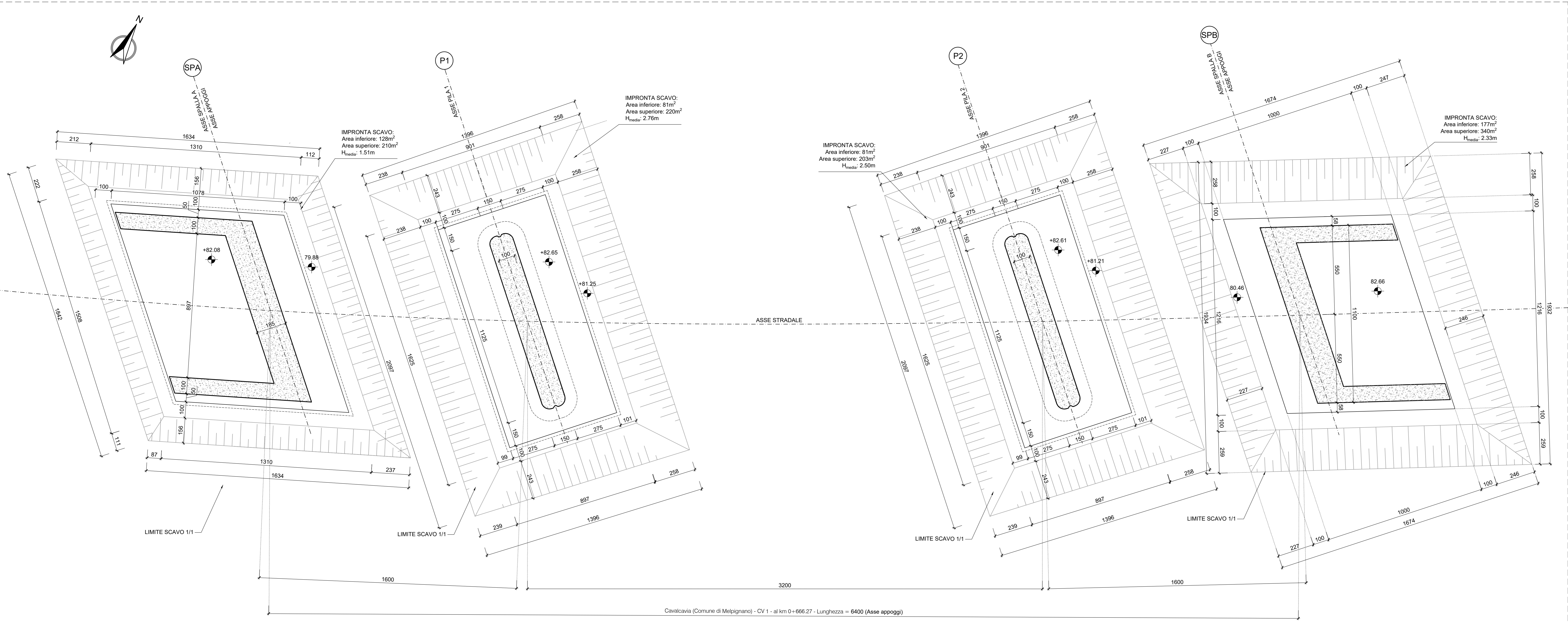

MELPIGNANO

### SEZIONE LONGITUDINALE

1:100

S.S.275

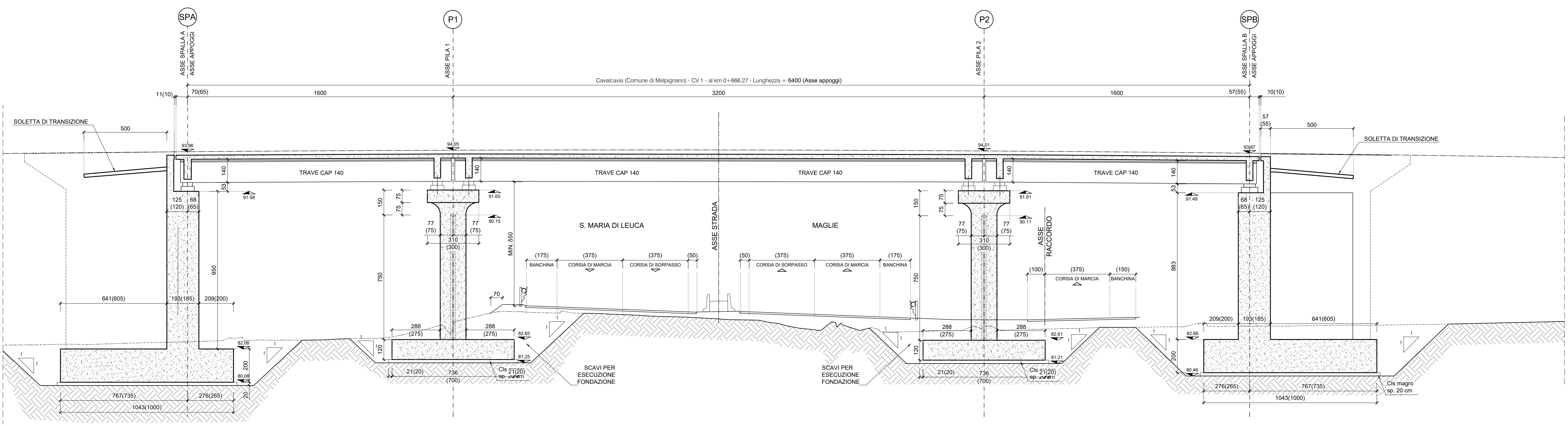

**Sanas**  
GRUPPO FS ITALIANE Direzione Progettazione e Realizzazione Lavori

**CORRIDOIO PLURIMODALE ADRIATICO**  
ITINERARIO MAGLIE - SANTA MARIA DI LEUCA  
S.S. N° 275 "DI S. MARIA DI LEUCA"  
LAVORI DI AMMODERNAMENTO E ADEGUAMENTO ALLA SEZ. B DEL D.M. 5.11.2001  
S.S. 16 dal km 981+700 al km 985+386 - S.S. 275 dal km 0+000 al km 37+000  
1° Lotto: Dal Km 0+000 di prog. al Km 23+300 di prog.

**PROGETTO DEFINITIVO** COD. BA283

**PROGETTAZIONE: ANAS - STRUTTURA TERRITORIALE PUGLIA**

**PROGETTISTI:**  
Ing. Alberto SANCHEZ - Proprietario e Coordinatore  
Ing. Simone MARCELLO - Progettista

**COLLABORATORI:**  
Geom. Andrea DELL'ARNA  
Geom. Massimo MARRINO  
Geom. Giuseppe CALO'

**COORDINATORE IN FASE DI PROGETTAZIONE:**  
Ing. Alberto SANCHEZ

**RESPONSABILE DEL PROCEDIMENTO:**  
Ing. Gianfranco PUGALIERA

**RESPONSABILE PROJECT MANAGEMENT E PROGETTI SPECIALI:**  
Ing. Nicola MARO

**COMMISSARIO STRAORDINARIO:**  
Ing. Vincenzo MARO

**ATTIVITÀ DI SUPPORTO:**  
**GEODATA ENGINEERING**  
**Alpina**  
**NET ENGINEERING**

**08 - OPERE D'ARTE MAGGIORI - VIADOTTI E PONTI**  
Cavalcavia (Comune di Melipignano)  
CV 01 - al km 0+582,05  
Planimetria, prospetto e sezioni

PROGETTO	LV. PROG. N. PROG.	NOME FILE	REVISIONE	SCALA:																								
0803A	01701	T00_CV01_STR_CP01_C	C	1:100																								
<table border="1"> <thead> <tr> <th>REV.</th> <th>DESCRIZIONE</th> <th>DATA</th> <th>REDATTO</th> <th>VERIFICATO</th> <th>APPROVATO</th> </tr> </thead> <tbody> <tr> <td>C</td> <td>REVISIONE DEL PROGETTO DEFINITIVO</td> <td>Marzo 2022</td> <td></td> <td></td> <td></td> </tr> <tr> <td>B</td> <td>OTTEMPERANZA PARERE AdB Puglia - PARERE CSLPPP</td> <td>Aprile 2019</td> <td>Ing. D. Neri</td> <td></td> <td></td> </tr> <tr> <td>A</td> <td>REVISIONE DEL PROGETTO DEFINITIVO</td> <td>Giugno 2018</td> <td>Ing. C. Bellami</td> <td></td> <td></td> </tr> </tbody> </table>					REV.	DESCRIZIONE	DATA	REDATTO	VERIFICATO	APPROVATO	C	REVISIONE DEL PROGETTO DEFINITIVO	Marzo 2022				B	OTTEMPERANZA PARERE AdB Puglia - PARERE CSLPPP	Aprile 2019	Ing. D. Neri			A	REVISIONE DEL PROGETTO DEFINITIVO	Giugno 2018	Ing. C. Bellami		
REV.	DESCRIZIONE	DATA	REDATTO	VERIFICATO	APPROVATO																							
C	REVISIONE DEL PROGETTO DEFINITIVO	Marzo 2022																										
B	OTTEMPERANZA PARERE AdB Puglia - PARERE CSLPPP	Aprile 2019	Ing. D. Neri																									
A	REVISIONE DEL PROGETTO DEFINITIVO	Giugno 2018	Ing. C. Bellami																									