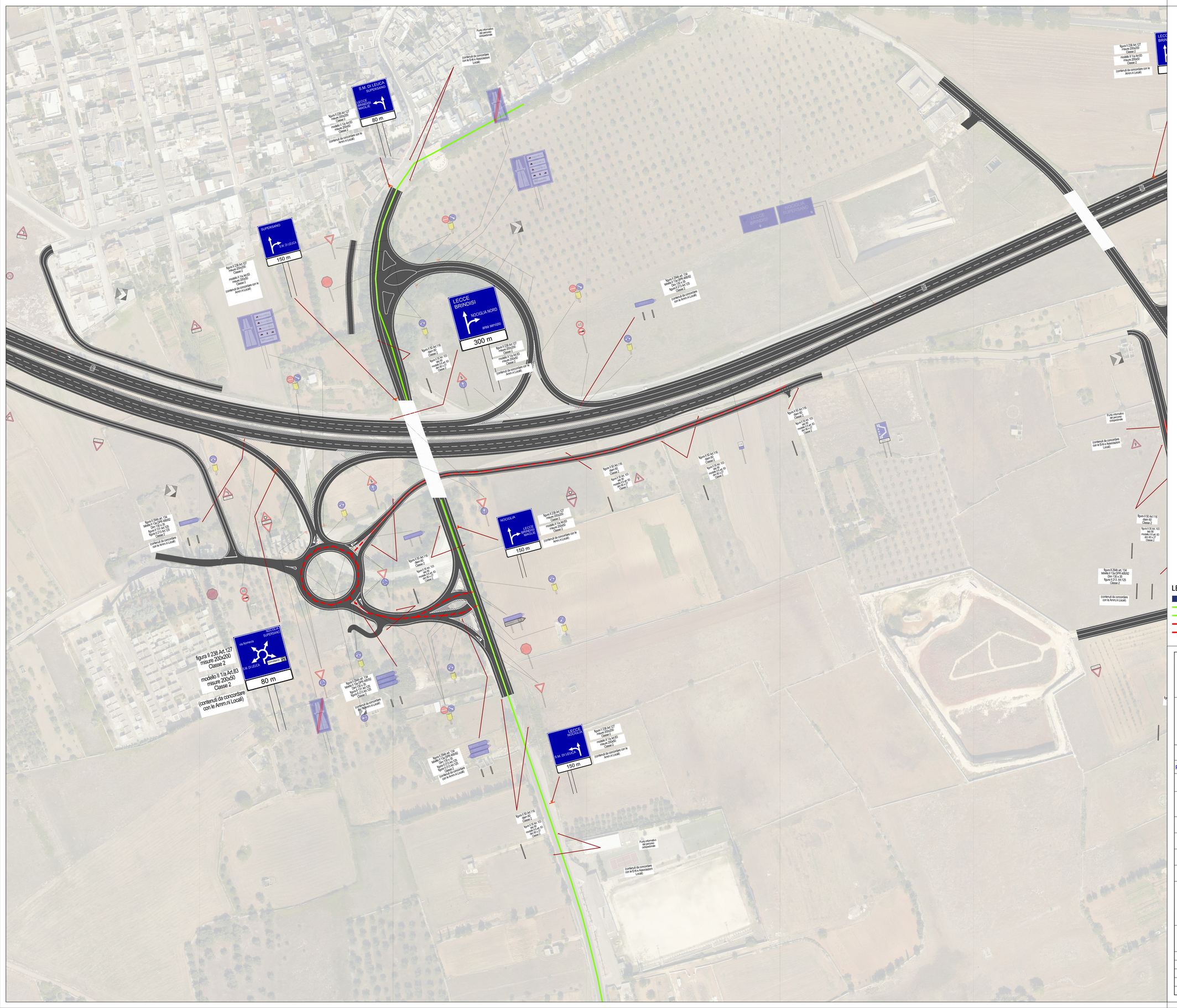

KEYPLAN

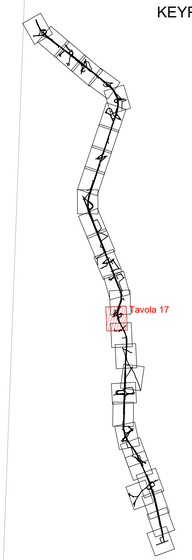

LEGENDA

- Rete ciclabile regionale
- Corridoi secondari - Percorsi ciclabili di megio raggio
- Modifica dei percorsi relativi ai Corridoi secondari
- Itinerari narrativi - Percorsi ciclopedonali di scala locale
- Modifica dei percorsi relativi agli Itinerari narrativi

anas GRUPPO FS ITALIANE — *Direzione Progettazione e Realizzazione Lavori*

CORRIDOIO PLURIMODALE ADRIATICO
ITINERARIO MAGLIE - SANTA MARIA DI LEUCA
S.S. N° 275 "DI S. MARIA DI LEUCA"
LAVORI DI AMMODERNAMENTO E ADEGUAMENTO ALLA SEZ. B DEL D.M. 5.11.2001
S.S. 16 dal km 981+700 al km 985+386 - S.S. 275 dal Km 0+000 al km 37+000
1° Lotto: Dal Km 0+000 di prog. al Km 23+300 di prog.

PROGETTO DEFINITIVO — COD. BA283

PROGETTAZIONE: ANAS - STRUTTURA TERRITORIALE PUGLIA

I PROGETTISTI
Ing. Alberto SANCHIRICO – Progettista e Coordinatore
Ing. Simone MASCIULLO – Progettista

COLLABORATORI
Geom. Andrea DELL'ANNA
Geom. Massimo MARTANO
Geom. Giuseppe CALO'

IL COORDINATORE IN FASE DI PROGETTAZIONE
Ing. Alberto SANCHIRICO

IL RESPONSABILE DEL PROCEDIMENTO
Ing. Gianfranco PAGLIALUNGA

RESPONSABILE PROJECT MANAGEMENT E PROGETTI SPECIALI
Ing. Nicola MARZI

IL COMMISSARIO STRAORDINARIO
Ing. Vincenzo MARZI

ATTIVITA' DI SUPPORTO
GEODATA ENGINEERING
Alpina
NET ENGINEERING
INGEGNERI GLADIAGNOLO & PARTNERS

PERCORSI SOSTENIBILI - GENERALE

PLANIMETRIA PERCORSI

Planimetria percorsi - Tavola 17 di 30 - da Pk 13+700.00 a Pk 14+400.00

CODICE PROGETTO	NOME FILE	REVISIONE	SCALA:
PROGETTO L0503A — LIV. PROG. D — N. PROG. 1701	T00_IA00_AMB_PP17_B.dwg CODICE ELAB. T00IA00AMBPP17	B	1:1000

REV.	DESCRIZIONE	DATA	REDATTO	VERIFICATO	APPROVATO
B	REVISIONE PROGETTO DEFINITIVO	Marzo 2022			
A	OTTEMPERANZA PARERE CSLLPP	Aprile 2019			