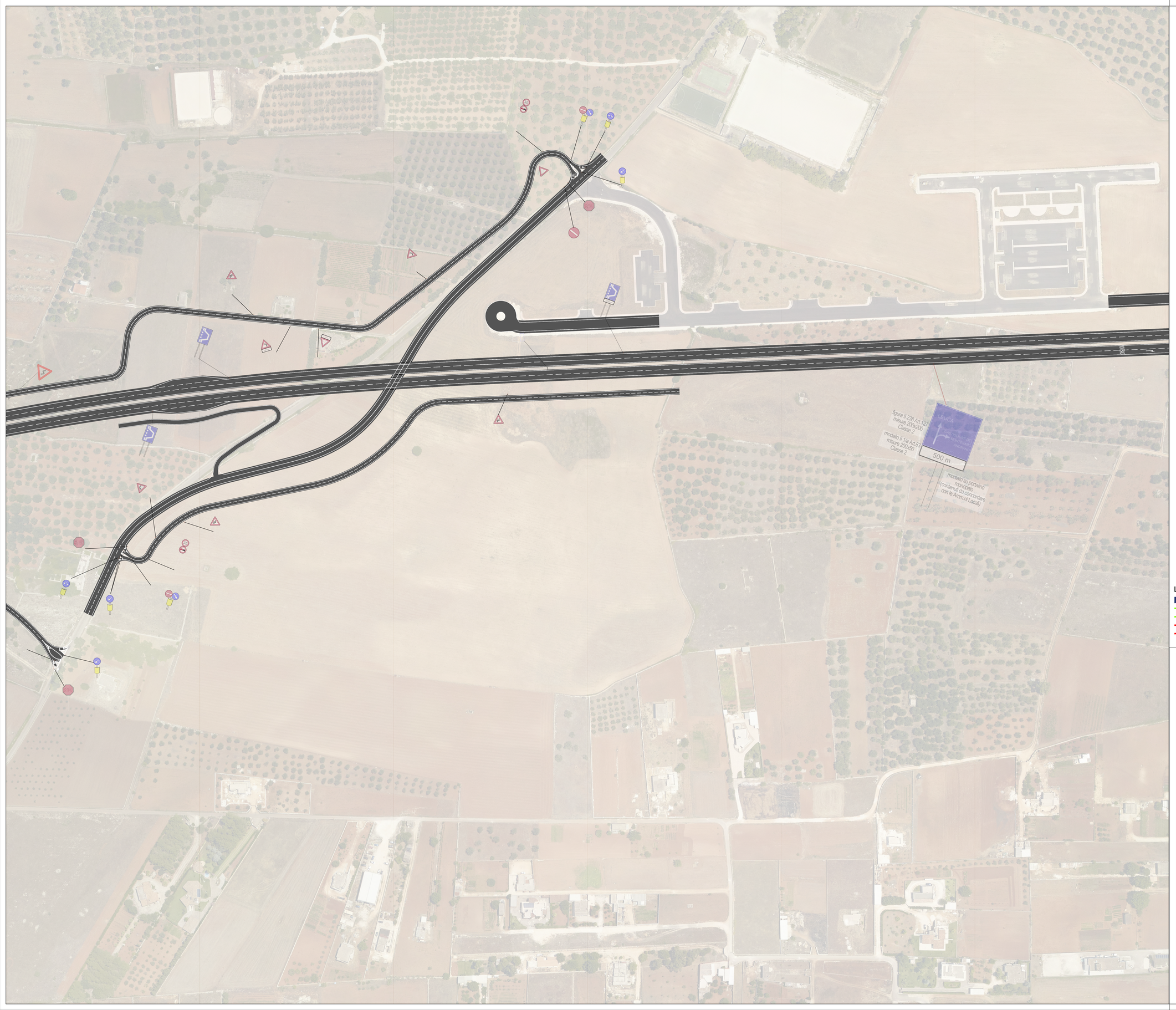


KEYPLAN

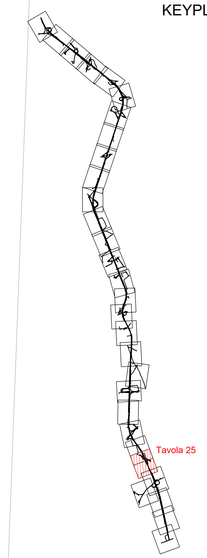


LEGENDA

- Rete ciclabile regionale
- Corridoi secondari - Percorsi ciclabili di megio raggio
- Modifica dei percorsi relativi ai Corridoi secondari
- Itinerari narrativi - Percorsi ciclopedonali di scala locale
- Modifica dei percorsi relativi agli Itinerari narrativi

anas GRUPPO FS ITALIANE — *Direzione Progettazione e Realizzazione Lavori*

CORRIDOIO PLURIMODALE ADRIATICO
ITINERARIO MAGLIE - SANTA MARIA DI LEUCA
S.S. N° 275 "DI S. MARIA DI LEUCA"
LAVORI DI AMMODERNAMENTO E ADEGUAMENTO ALLA SEZ. B DEL D.M. 5.11.2001
S.S. 16 dal km 981+700 al km 985+386 - S.S. 275 dal Km 0+000 al km 37+000
1° Lotto: Dal Km 0+000 di prog. al Km 23+300 di prog.

PROGETTO DEFINITIVO — COD. BA283

PROGETTAZIONE: ANAS - STRUTTURA TERRITORIALE PUGLIA

I PROGETTISTI
Ing. Alberto SANCHIRICO – Progettista e Coordinatore
Ing. Simona MASCIULLO – Progettista

COLLABORATORI:
Geom. Andrea DELL'ANNA
Geom. Massimo MARTANO
Geom. Giuseppe CALO'

IL COORDINATORE IN FASE DI PROGETTAZIONE
Ing. Alberto SANCHIRICO

IL RESPONSABILE DEL PROCEDIMENTO
Ing. Gianfranco PAGLIALUNGA

RESPONSABILE PROJECT MANAGEMENT E PROGETTI SPECIALI
Ing. Nicola MARZI

IL COMMISSARIO STRAORDINARIO
Ing. Vincenzo MARZI

ATTIVITA' DI SUPPORTO
GEODATA ENGINEERING
Alpina
NET ENGINEERING
IGP INGEGNERI GUADAGNOLO & PARTNERS

PERCORSI SOSTENIBILI - GENERALE

PLANIMETRIA PERCORSI

Planimetria percorsi - Tavola 25 di 30 - da Pk 19+800.00 a Pk 20+400.00

| CODICE PROGETTO (PROGETTO / LIV. PROG. / N. PROG.) | NOME FILE | REVISIONE | SCALA: |
|---|---|---|---|
| L0503A D 1701 | T00_IA00_AMB_PP25_B.dwg<br>CODICE ELAB. T00 IA00 AMB PP25 | B | 1:1000 |

| REV. | DESCRIZIONE | DATA | REDATTO | VERIFICATO | APPROVATO |
|---|---|---|---|---|---|
| B | REVISIONE PROGETTO DEFINITIVO | Marzo 2022 | | | |
| A | OTTEMPERANZA PARERE CSLLPP | Aprile 2019 | | | |