Firmato digitalmente da
Andrea Pilli
CN = Pilli Andrea
O = Ordine degli Architetti di Venezia
C = IT

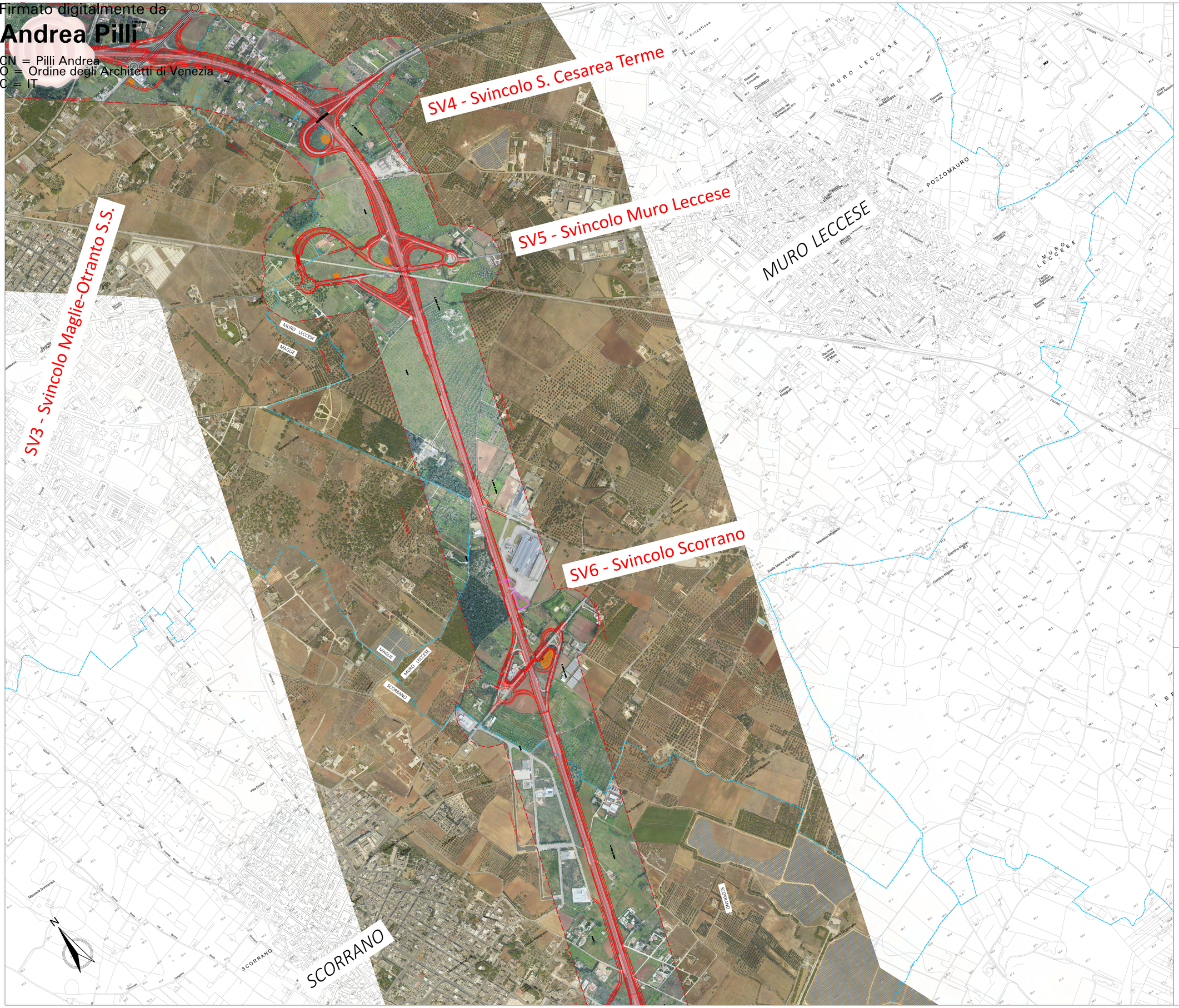

KEY PLAN

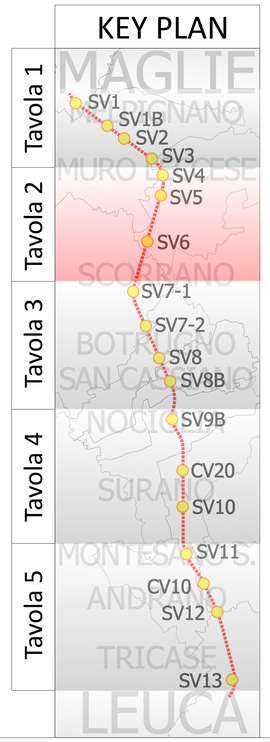

LEGENDA:

- Progetto 2019
- Viabilità esistente a cui si raccordano gli interventi in progetto
- Vasche di compensazione idraulica
- Vasche smaltimento acque di piattaforma
- Confini Comunali
- Ortofoto Gennaio 2022

anas GRUPPO FS ITALIANE — *Direzione Progettazione e Realizzazione Lavori*

CORRIDOIO PLURIMODALE ADRIATICO
ITINERARIO MAGLIE - SANTA MARIA DI LEUCA
S.S. N° 275 "DI S. MARIA DI LEUCA"
LAVORI DI AMMODERNAMENTO E ADEGUAMENTO ALLA SEZ. B DEL D.M. 5.11.2001
S.S. 16 dal km 981+700 al km 985+386 - S.S. 275 dal Km 0+000 al km 37+000
1° Lotto: Dal Km 0+000 di prog. al Km 23+300 di prog.

PROGETTO DEFINITIVO — COD. BA283

PROGETTAZIONE: ANAS - STRUTTURA TERRITORIALE PUGLIA

I PROGETTISTI
Ing. Alberto SANCHIRICO – Progettista e Coordinatore
Ing. Simone MASCIULLO – Progettista

COLLABORATORI
Geom. Andrea DELL'ANNA
Geom. Massimo MARTANO
Geom. Giuseppe CALO'

IL COORDINATORE IN FASE DI PROGETTAZIONE
Ing. Alberto SANCHIRICO

IL RESPONSABILE DEL PROCEDIMENTO
Ing. Gianfranco PAGLIALUNGA

RESPONSABILE PROJECT MANAGEMENT E PROGETTI SPECIALI
Ing. Nicola MARZI

IL COMMISSARIO STRAORDINARIO
Ing. Vincenzo MARZI

ESTENSORE SIA
GEODATA ENGINEERING
Alpina
NET ENGINEERING
IGEA — INGEGNERI GUADAGNUOLO & PARTNERS

VARIANTI LOCALIZZATIVE
STUDIO DI IMPATTO AMBIENTALE
Planimetria complessiva dell'intervento su foto aerea - 2 di 5

CODICE PROGETTO (PROGETTO / LIV. PROG. / N. PROG.)	NOME FILE / CODICE ELAB.	REVISIONE	SCALA:
LO503A D 1701	T00IA00AMBP002_A	A	1:5000

REV.	DESCRIZIONE	DATA	REDATTO	VERIFICATO	APPROVATO
A	EMISSIONE	Marzo 2022	L. Morra	A. Fernandez	S. Aragno