Firmato digitalmente da
Andrea Pilli
CN = Pilli Andrea
O = Ordine degli Architetti di Venezia
C = IT

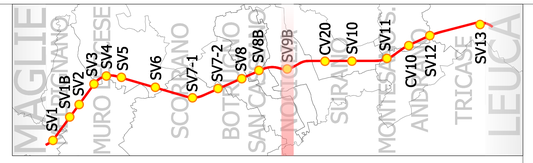

0623E04-BA283 Maglie Leuca

SV9B - NOCIGLIA NORD

VARIANTI LOCALIZZATIVE

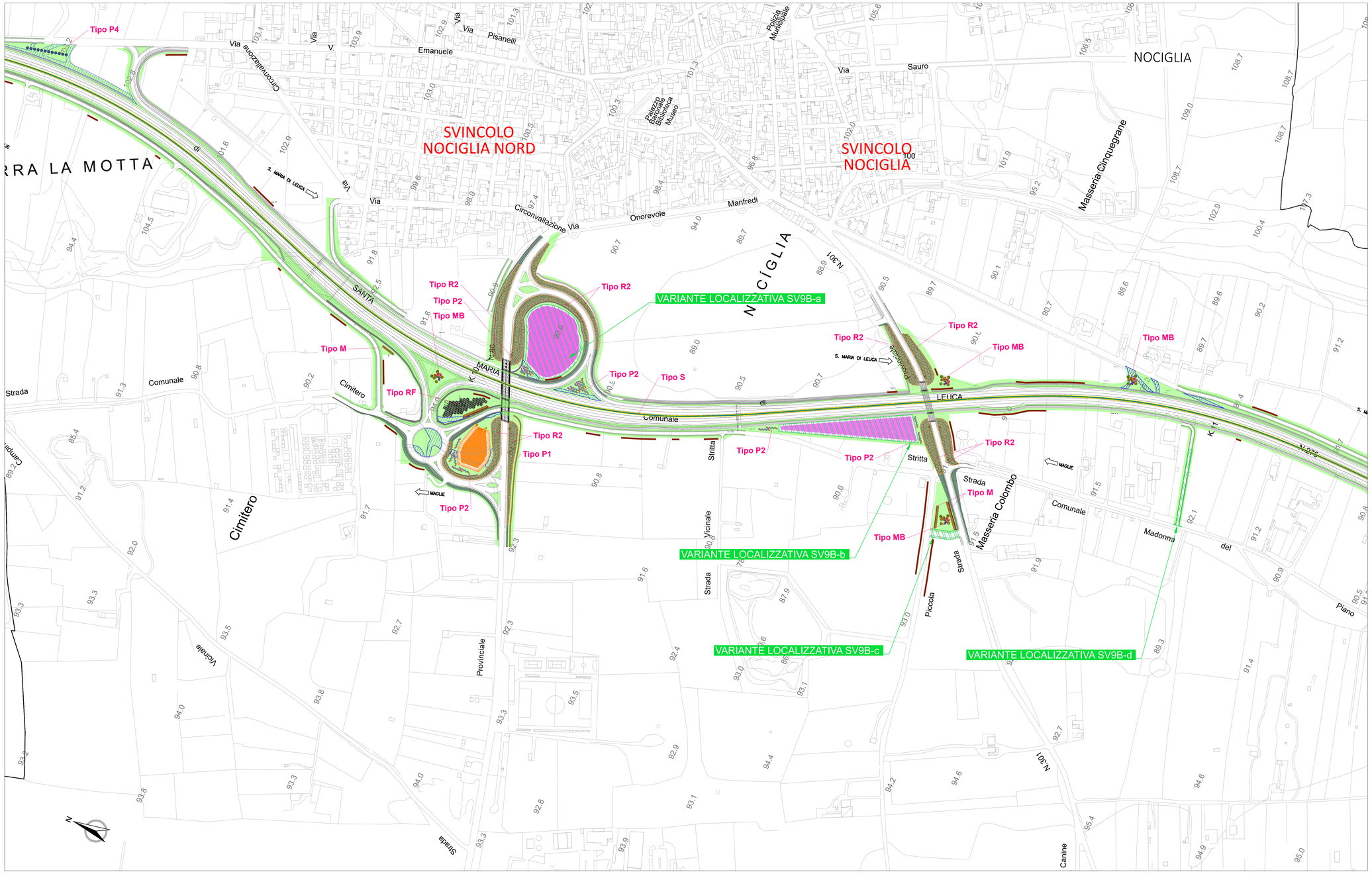

LEGENDA - OPERE A VERDE

INERBIMENTO

- Inerbimento tipo "A" da effettuare mediante idrosemina per la sistemazione delle aree pianeggianti
- Inerbimento tipo "B" da effettuare mediante idrosemina di coltre protettiva lungo le scarpate in rilevato e in trincea

TIPOLOGICI PIANTUMAZIONI

- Tipologico D - Sistemazione tratti stradali in dismissione: demolizione totale e asportazione di pavimentazione stradale, riporto di terreno vegetale (spessore 30 cm) e inerbimento
- Tipologico M - Filare di Quercia spinosa dei muretti a secco
- Tipologico MB - Macchia boscata a valenza naturalistica
- Tipologico P1 - Siepe arbustiva a ginestre
- Tipologico P2 - Barriera vegetale frangivista con arbusti a medio e grande sviluppo
- Tipologico P4 - Quinta arborata sempreverde
- Tipologico RF - Reimpianto fruttiferi e altri alberi
- Tipologico R1 E T1 - Riporto di terreno vegetale (spessore minimo 30 cm), idoneo per inerbimento
- Tipologico R2 e T2 - Fitocenosi arbustiva per il rivestimento delle scarpate in rilevato e in trincea
- Tipologico S - Siepe lineare spartitraffico di lentisco
- Muretti a secco da ricostruire

LEGENDA DI PROGETTO:

- Progetto 2019
- Vasche di compensazione idraulica
- Vasche smaltimento acque di piattaforma
- Varianti localizzative

anas GRUPPO FS ITALIANE — *Direzione Progettazione e Realizzazione Lavori*

CORRIDOIO PLURIMODALE ADRIATICO
ITINERARIO MAGLIE - SANTA MARIA DI LEUCA
S.S. N° 275 "DI S. MARIA DI LEUCA"
LAVORI DI AMMODERNAMENTO E ADEGUAMENTO ALLA SEZ. B DEL D.M. 5.11.2001
S.S. 16 dal km 981+700 al km 985+386 - S.S. 275 dal Km 0+000 al km 37+000
1° Lotto: Dal Km 0+000 di prog. al Km 23+300 di prog.

PROGETTO DEFINITIVO — COD. BA283

PROGETTAZIONE: ANAS - STRUTTURA TERRITORIALE PUGLIA

I PROGETTISTI
Ing. Alberto SANCHIRICO – Progettista e Coordinatore
Ing. Simone MASCIULLO – Progettista

COLLABORATORI
Geom. Andrea DELL'ANNA
Geom. Massimo MARTANO
Geom. Giuseppe CALO'

IL COORDINATORE IN FASE DI PROGETTAZIONE
Ing. Alberto SANCHIRICO

IL RESPONSABILE DEL PROCEDIMENTO
Ing. Gianfranco PAGLIALUNGA

RESPONSABILE PROJECT MANAGEMENT E PROGETTI SPECIALI
Ing. Nicola MARZI

IL COMMISSARIO STRAORDINARIO
Ing. Vincenzo MARZI

PROGETTISTI OPERE VERDE
GEODATA ENGINEERING
Alpina
NET ENGINEERING
IGE&P INGEGNERI GUADAGNUOLO & PARTNERS

PROGETTO OPERE A VERDE
PLANIMETRIA DELLE OPERE A VERDE - SV9B Nociglia Nord

CODICE PROGETTO		NOME FILE	REVISIONE	SCALA:
PROGETTO	LV. PROG. / N. PROG.	T50IA00AMBPL12_A		
LOS03A	D 1701	CODICE ELAB. T50IA00AMBPL12	A	1:2000

REV.	DESCRIZIONE	DATA	REDATTO	VERIFICATO	APPROVATO
A	EMISSIONE	Marzo 2022	L. Morra	A. Fernandez	S. Alragh'