Firmato digitalmente da
Andrea Pilli
CN = Pilli Andrea
O = Ordine degli Architetti di Venezia
C = IT

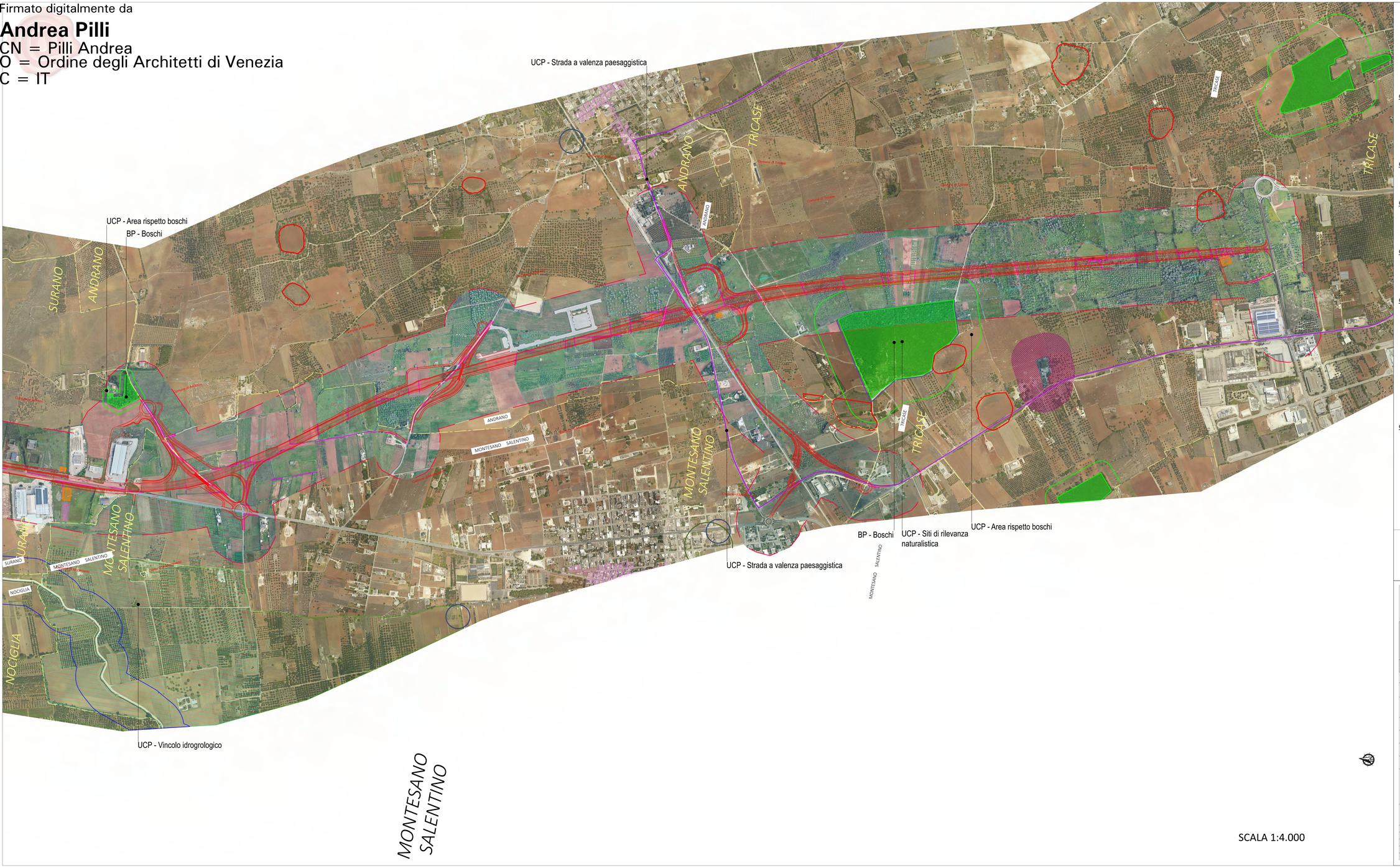

SCALA 1:4.000

S.S. n. 275 - Tracciato del progetto di ammodernamento e adeguamento

Legenda (vincoli PPTR 2015)

6.1 - STRUTTURA IDRO-GEO-MORFOLOGICA

6.1.1 - Componenti geomorfologiche
- UCP - Doline
- UCP - Grotte (100m)
- UCP - Inghiottitoi (50m)

6.2 - STRUTTURA ECOSISTEMICA - AMBIENTALE

6.1.2 - Componenti idrologiche
- UCP - Reticolo idrografico di connessione della R.E.R. (100m)
- UCP - Aree soggette a vincolo idrogeologico

6.2.1 - Componenti botanico-vegetazionali
- BP - Boschi
- UCP - Prati e pascoli naturali
- UCP - Aree di rispetto dei boschi (100m - 50m - 20m)

6.2.2 - Componenti delle aree protette e dei siti naturalistici
- UCP - Siti di rilevanza naturalistica

6.3 - STRUTTURA ANTROPICA E STORICO-CULTURALE

6.3.1 - Componenti culturali e insediative
- BP - Zone gravate da usi civici
- BP - Zone di interesse archeologhico
- UCP - Città Consolidata
- Città consolidata
- Stratificazione insediativa - siti storico-culturali
- UCP - Testimonianze della Stratificazione Insediativa:
- Area di rispetto dei siti storico culturali
- UCP - Area di rispetto delle componenti culturali e insediative (100m - 30m):
- Area di rispetto delle zone di interesse archeologico
- UCP - Paesaggi rurali
- Pesaggi rurali

6.3.2 - Componenti dei valori percettivi
- UCP - Strade a valenza paesaggistica
- UCP - Luoghi panoramici
- Limite ortofoto Gennaio 2022
- Sistema dei muretti a secco prossimi al tracciato (Fonte PD 2019)
- Sistema dei muretti a secco prossimi al tracciato (Aggiornamento 2022)

anas GRUPPO FS ITALIANE — *Direzione Progettazione e Realizzazione Lavori*

CORRIDOIO PLURIMODALE ADRIATICO
ITINERARIO MAGLIE - SANTA MARIA DI LEUCA
S.S. N° 275 "DI S. MARIA DI LEUCA"
LAVORI DI AMMODERNAMENTO E ADEGUAMENTO ALLA SEZ. B DEL D.M. 5.11.2001
S.S. 18 dal km 901+700 al km 985+086 - S.S. 275 dal km 0+000 al km 37+000
1° Lotto: Dal Km 0+000 di prog. al Km 23+300 di prog.

PROGETTO DEFINITIVO — COD. BA283

PROGETTAZIONE: ANAS - DIREZIONE TECNICA

I. PROGETTISTI
Ing. Alberto SANCHIRICO — Progettista e Coordinatore
Ing. Simone MISCIULLO — Progettista

COLLABORATORI
Geom. Andrea DELL'ARNA
Geom. Massimo MARTINO
Geom. Giuseppe CALÒ

IL COORDINATORE IN FASE DI PROGETTAZIONE
Ing. Alberto SANCHIRICO

IL RESPONSABILE DEL PROCEDIMENTO
Ing. Gianfranco FAGIOLIGNOR

RESPONSABILE PROJECT MANAGEMENT E PROGETTI SPECIALI
Ing. Nicola MARZO

IL COMMISSARIO STRAORDINARIO
Ing. Vincenzo MARZO

ESECUTORE: Sia
GEODATA ENGINEERING
Alpina
NET ENGINEERING
IGG INGEGNERIA GEOTECNICA & METODI

VARIANTI LOCALIZZATIVE
STUDIO DI IMPATTO AMBIENTALE
Carta delle emergenze paesaggistico culturali - 4 di 4

CODICE PROGETTO				NOME FILE	REVISIONE	SCALA:
PROGETTO	LIV. PROG.	N. PROG.		T00IA00AMBCT15__A		
LOS53A	D	1701	CODICE ELAB.	T0 0 I A 0 0 A M B C T 1 5	A	1:4000

REV.	DESCRIZIONE	DATA	REDATTO	VERIFICATO	APPROVATO
A	EMISSIONE	Marzo 2022	L. Morra	A. Fernandez	S. Angeli